



Ejecución Gobierno Central Primer Semestre 2019

Rodrigo Cerda
Director de Presupuestos

30/07/19



Dirección de
Presupuestos

Gobierno de Chile

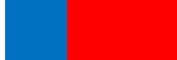

► DESTACADOS

- El déficit acumulado del Gobierno Central al primer semestre de 2019 equivale a **-0,3% del PIB**, mayor al observado al mismo periodo el año anterior (0,1% del PIB). Este se descompone de ingresos que representan un 10,3% del PIB y de gastos que alcanzan 10,6% del PIB estimado en la Ley de Presupuestos.
- Los Ingresos aumentan **1,0% real** acumulado respecto de igual período del año previo, explicado principalmente por la recaudación de la minería privada y rentas de la propiedad.
- A junio, el gasto total crece **2,7% real** anual, y el gasto presupuestario crece un 2,6%, alcanzando un avance de 46,3% del Presupuesto aprobado para este ejercicio fiscal.





► DESTACADOS

- El gasto presupuestario corriente muestra una ejecución de **47,7%** con alta incidencia de Subsidios y Donaciones, Personal e Intereses, asociados principalmente a las partidas de Educación, Salud, Interior y Cultura.
- El gasto total de Capital del Gobierno Central Presupuestario en el período alcanza una variación de **-3,9% real** respecto de igual lapso del año anterior.





▶ **RESULTADO DE LA GESTIÓN DEL
GOBIERNO CENTRAL
A JUNIO DE 2019**



► Balance del Gobierno Central Total

Junio y primer Semestre 2019

(millones de pesos y %)

	jun-19		ene-jun 19	
	MM\$	% del PIB (p)	MM\$	% del PIB (p)
Ingresos	2.956.388	1,4	21.510.196	10,3
Gastos	3.855.812	1,8	22.167.457	10,6
Balance	-899.424	-0,4	-657.261	-0,3

(p): PIB proyectado en el IFP de septiembre de 2018.





► Ingresos y Gastos del Gobierno Central Total

(var. real, promedio móvil 12 meses)

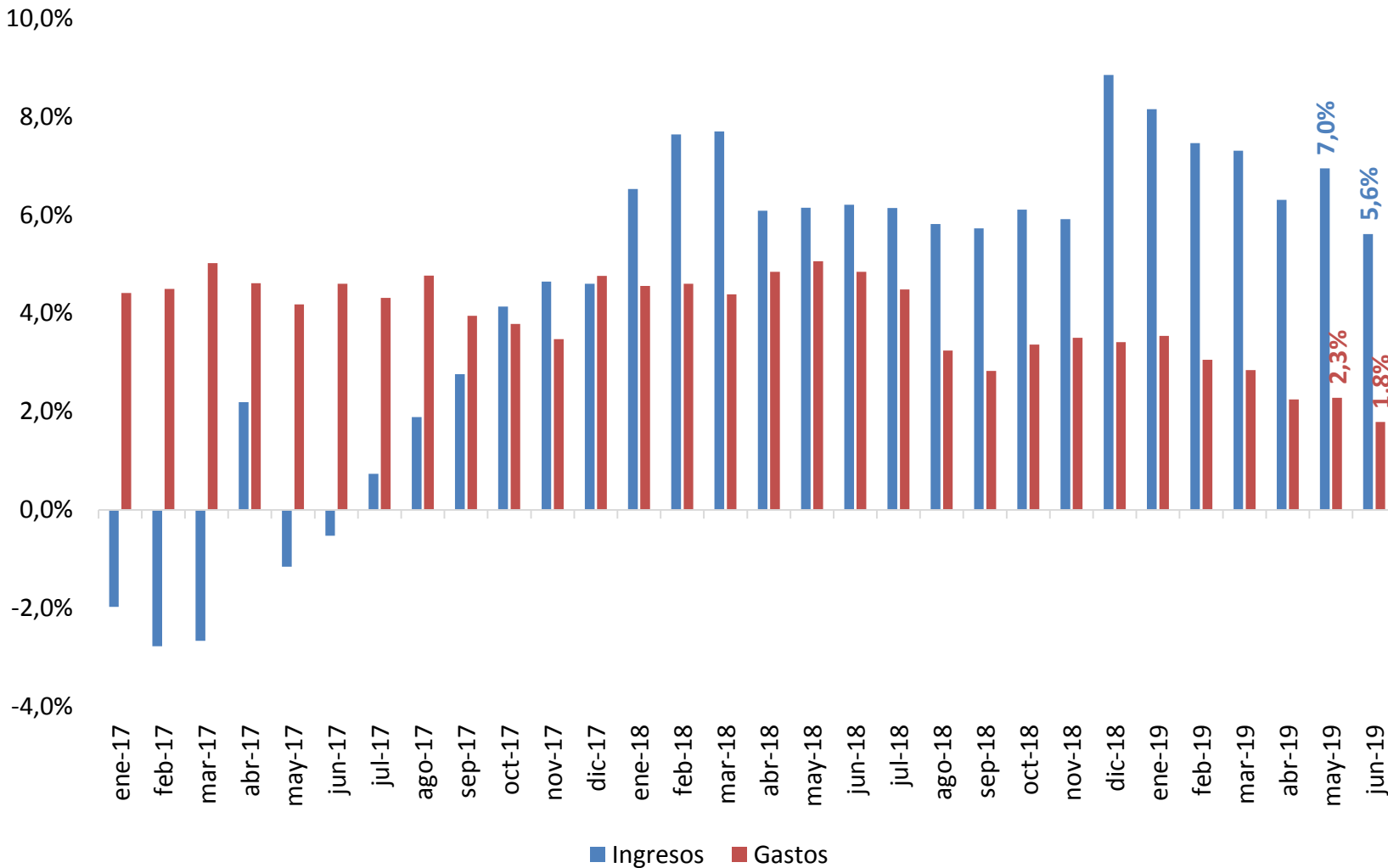

■ Ingresos ■ Gastos





► Ingresos, Gastos y Balance del Gobierno Central Total

(acumulado en 12 meses móviles, % del PIB)

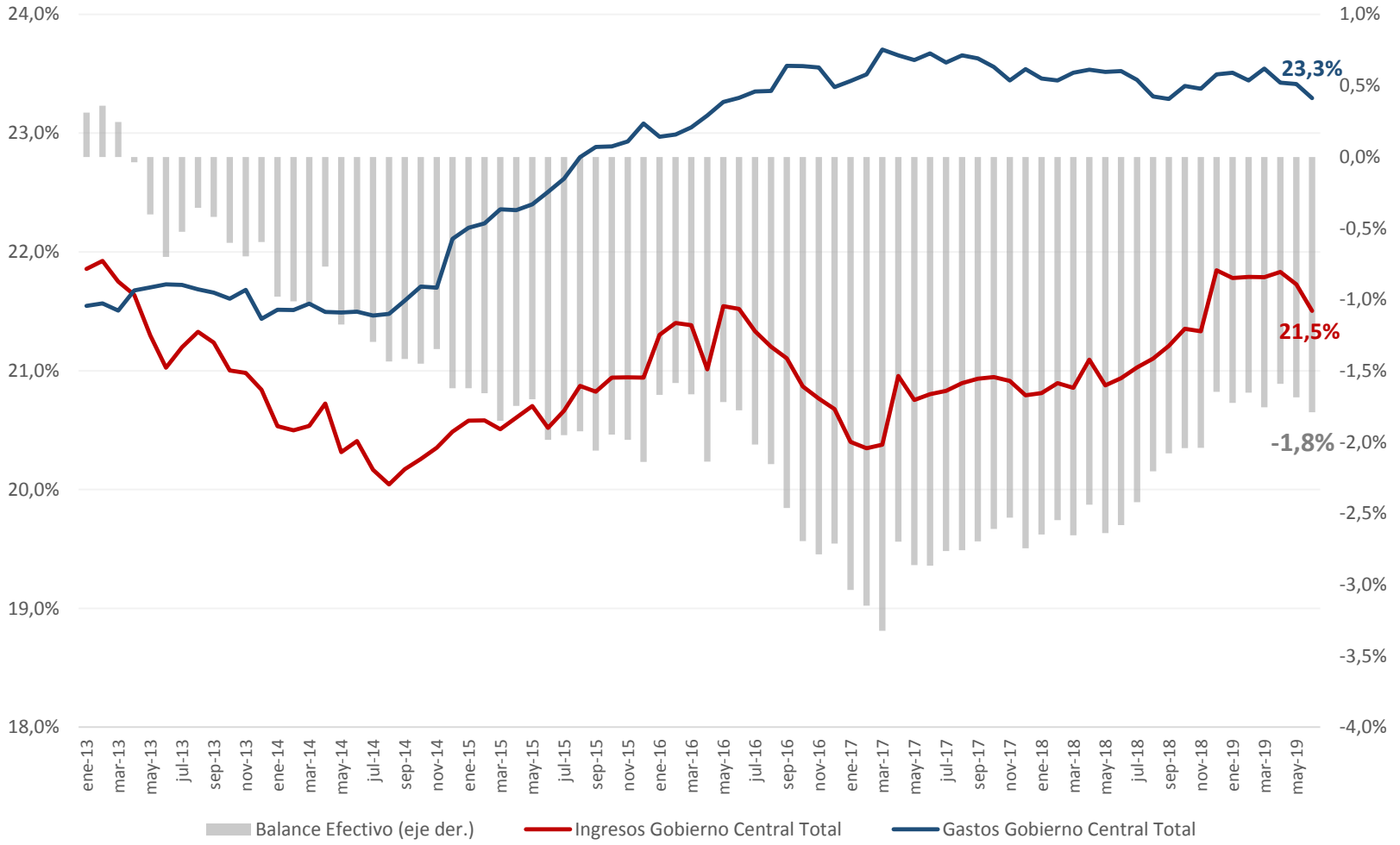



► **INGRESOS
DEL GOBIERNO CENTRAL**

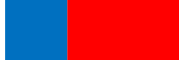

► Ingresos del Gobierno Central Total

Primer Semestre 2019

(millones de pesos y %)

	MM\$	% del total	Var. 12 meses	Incidencia	% del PIB (p)
Ingresos tributarios netos	17.748.503	82,5	1,4	114,8	8,5
<i>Tributación minería privada</i>	1.184.569	5,5	38,6	157,9	0,6
<i>Tributación resto contribuyentes</i>	16.563.934	77,0	-0,5	-43,1	7,9
Cobre bruto	331.768	1,5	-50,0	-158,8	0,2
Imposiciones previsionales	1.483.006	6,9	5,0	34,1	0,7
Donaciones	102.461	0,5	57,1	17,8	0,0
Rentas de la propiedad	455.401	2,1	28,9	48,9	0,2
Ingresos de operación	515.799	2,4	3,0	7,2	0,2
Otros ingresos	868.609	4,0	9,7	36,9	0,4
Venta de activos físicos	4.648	0,0	-30,5	-1,0	0,0
TOTAL INGRESOS	21.510.196	100,0	1,0	100	10,3

(p): PIB proyectado en el IFP de septiembre de 2018.





► Precio del Cobre 2017-2019

(US\$/lb)

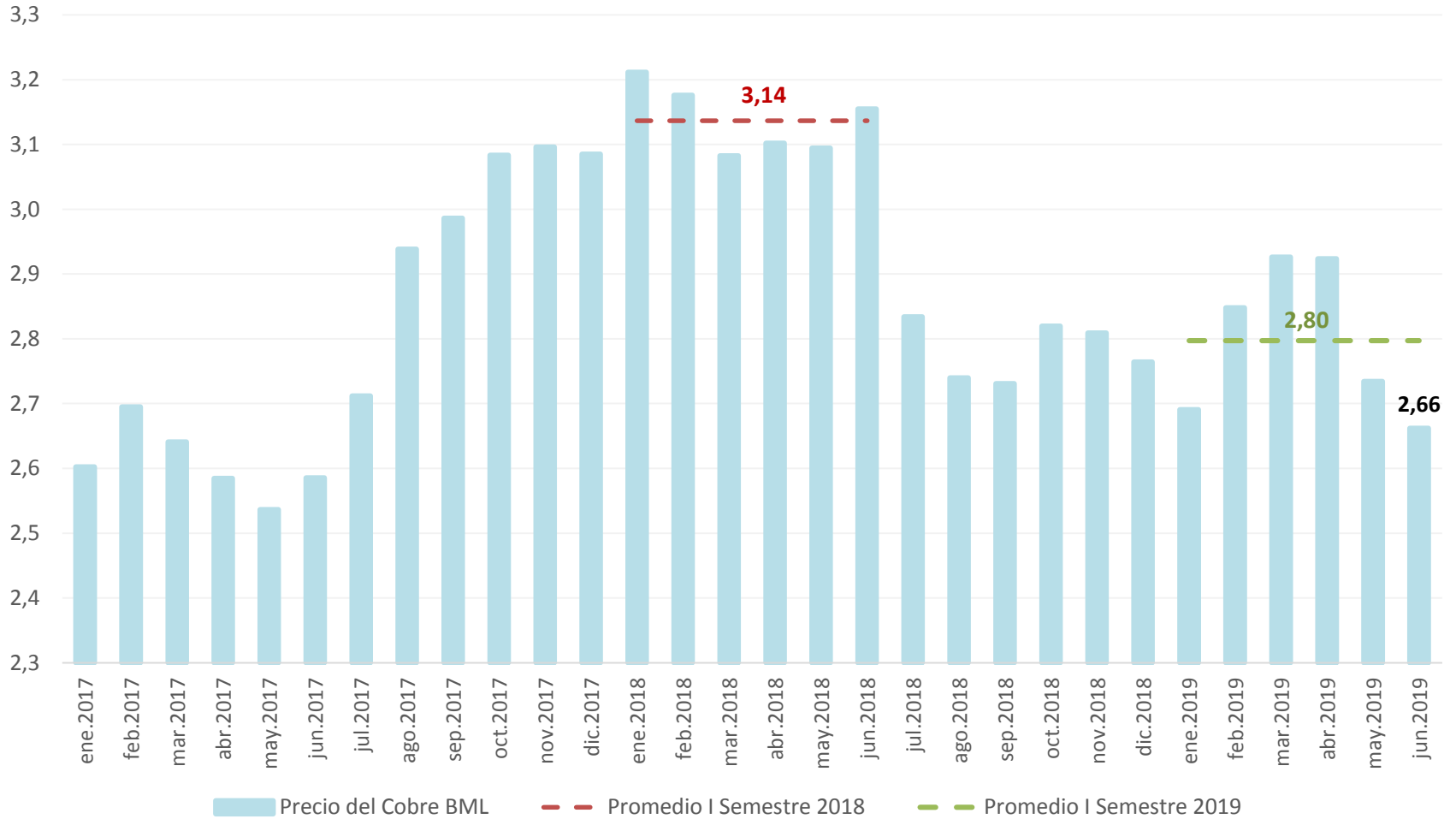

Fuente: Cochilco, Dipres.





► Ingresos Tributarios Netos, Gobierno Central Total

Primer Semestre 2019

(millones de pesos y %)

	Millones de pesos	% del total	Var. Real anual (%)	% del PIB ^(p)
Impuestos a la Renta	7.518.492	42,4	2,3	3,6
<i>Tributación minería privada</i>	1.184.569	6,7	38,6	0,6
<i>Tributación resto contribuyentes</i>	6.333.922	35,7	-2,5	3,0
Impuesto al Valor Agregado	8.049.691	45,4	-1,9	3,9
Impuestos a Prod. Específicos	1.457.849	8,2	6,5	0,7
<i>Tabacos, Cigarros y Cigarrillos</i>	513.939	2,9	-0,4	0,2
<i>Combustibles</i>	944.884	5,3	10,8	0,5
<i>Derechos de Extr. Ley de Pesca</i>	-974	0,0	-287,3	0,0
Impuestos a los Actos Jurídicos	330.006	1,9	18,5	0,2
Impuestos al Comercio Exterior	168.792	1,0	6,6	0,1
Otros	223.673	1,3	56,2	0,1
INGRESOS NETOS POR IMPUESTOS	17.748.503	100,0	1,4	8,5

(p): PIB proyectado en el IFP de septiembre de 2018.



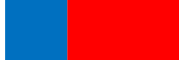

► Recaudación Impuesto a la Renta Primer Semestre 2019

(millones de pesos y %)

	Millones de pesos	Var. real anual (%)
Resto de Contribuyentes	6.333.922	-2,5%
Declaración Anual	-801.320	-147,3%
Declaración y Pago Mensual	2.692.774	2,3%
Pagos Provisionales Mensuales	4.442.469	6,0%
Minería Privada	1.184.569	38,6%
Declaración Anual	589.496	92,0%
Declaración y Pago Mensual	117.148	-15,5%
Pagos Provisionales Mensuales	477.925	16,8%
Impuesto a la Renta Total	7.518.492	2,3%

(p): PIB proyectado en el IFP de septiembre de 2018.





► Impuesto al Valor Agregado a junio de 2019

(var. real mensual)

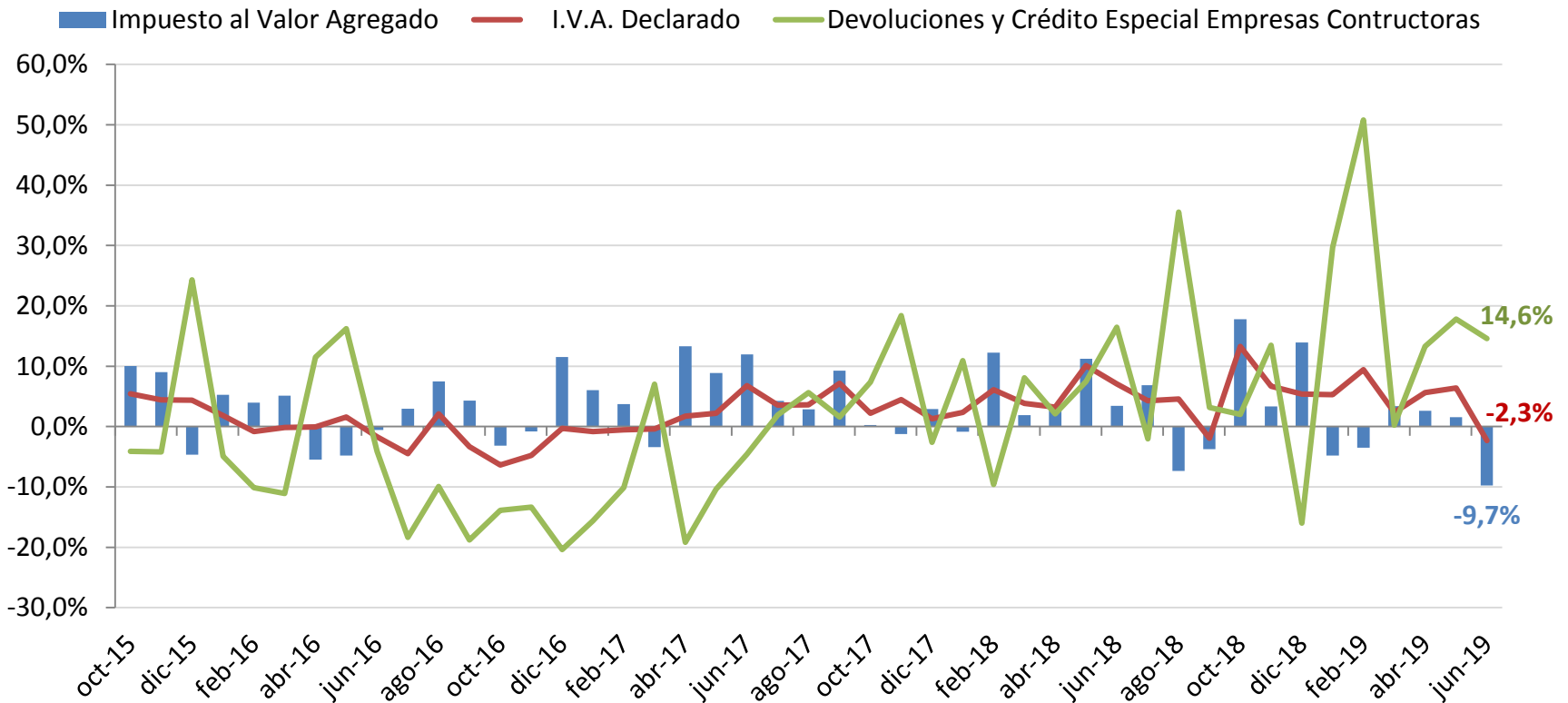



► Ingresos Gobierno Central Total

(var. real prom. móvil 12 meses)

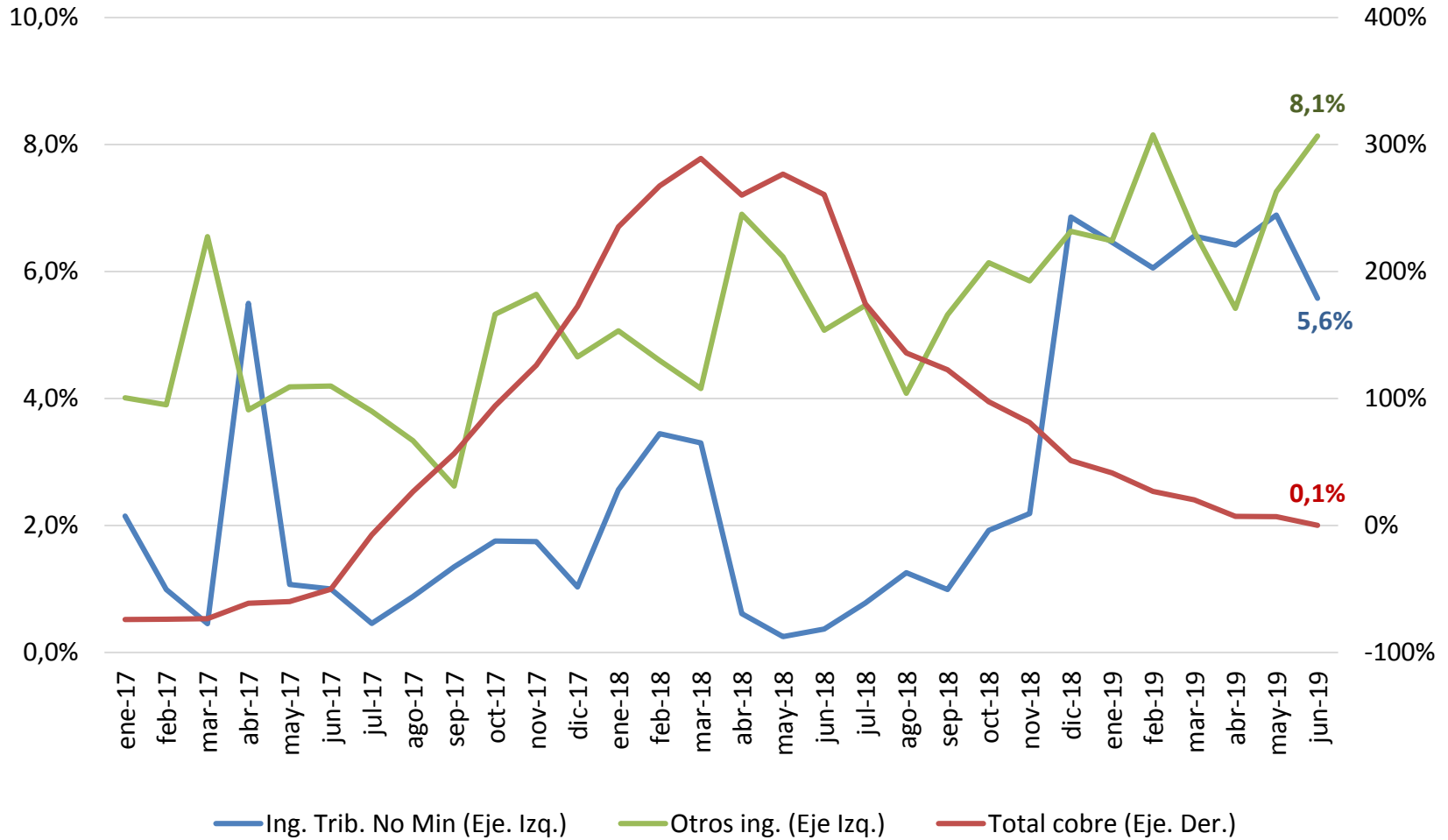



► **GASTOS
DEL GOBIERNO CENTRAL**

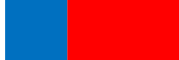

► Gastos Gobierno Central Total

Primer Semestre 2019

(millones de pesos y %)

	MM\$	% del total	Var. Real (%)	Incidencia	% del PIB (p)
Gastos que afectan el patrimonio neto	19.171.162	86,48	3,6	114,9	9,2
<i>Personal</i>	4.835.131	21,81	4,1	32,6	2,3
<i>Bienes y serv. de consumo y producción</i>	1.683.114	7,59	4,3	12,0	0,8
<i>Intereses</i>	900.689	4,06	9,6	13,6	0,4
<i>Subsidios y donaciones</i>	7.947.726	35,85	4,5	59,2	3,8
<i>Prestaciones previsionales</i>	3.768.288	17,00	-0,1	-0,7	1,8
<i>Otros</i>	36.213	0,16	-22,1	-1,8	0,0
Gastos en activos no financieros	2.996.295	13,52	-2,8	-14,9	1,4
<i>Inversión</i>	1.564.775	7,06	6,5	16,3	0,8
<i>Transferencias de capital</i>	1.431.520	6,46	-11,3	-31,2	0,7
TOTAL GASTOS	22.167.457	100,0	2,7	100	10,6

(p): PIB proyectado en el IFP de septiembre de 2018.





► Gastos Gobierno Central

Primer Semestre 2019

(millones de pesos y %)

	Millones de pesos	Var. real anual (%)	% del PIB (p)
Gastos Presupuestario	21.983.848	2,6	10,5
Gastos Extrapresupuestario	183.609	12,3	0,1
Gasto Total	22.167.457	2,7	10,6

(p): PIB proyectado en el IFP de septiembre de 2018.





► Gastos Gobierno Central Presupuestario

Ejecución al primer semestre 2011-2019

(% de avance sobre Ley de Presupuestos Aprobada)

Año	Enero	Febrero	Marzo	Abril	Mayo	Junio	Acumulado al Primer Semestre
2019	6,5	6,7	9,7	7,5	7,8	8,1	46,3
2018	6,6	7,0	9,4	7,6	7,7	8,4	46,8
2017	6,8	6,9	9,1	7,6	7,7	8,4	46,5
2016	6,6	6,7	8,3	7,6	7,7	8,1	45,0
2015	6,9	6,7	8,3	7,5	7,6	8,4	45,4
2014	6,8	6,8	8,0	7,9	7,7	8,3	45,5
2013	6,4	6,5	7,5	8,0	7,5	8,1	44,1
2012	6,4	6,5	7,9	7,2	7,4	8,2	43,7
2011	5,8	5,8	8,0	7,1	7,3	8,0	42,1





► Gastos Gobierno Central Presupuestario

Al primer semestre 2019

(millones de pesos y %)

	Millones de pesos	% del total	Var. real anual (%)
Gastos Corrientes	19.142.208	87,1	3,7
Gastos de Capital	2.841.640	12,9	-3,9
TOTAL GASTOS	21.983.848	100,0	2,6





► Gasto Gobierno Central Presupuestario Al primer semestre 2012-2019

(variación %, real anual)

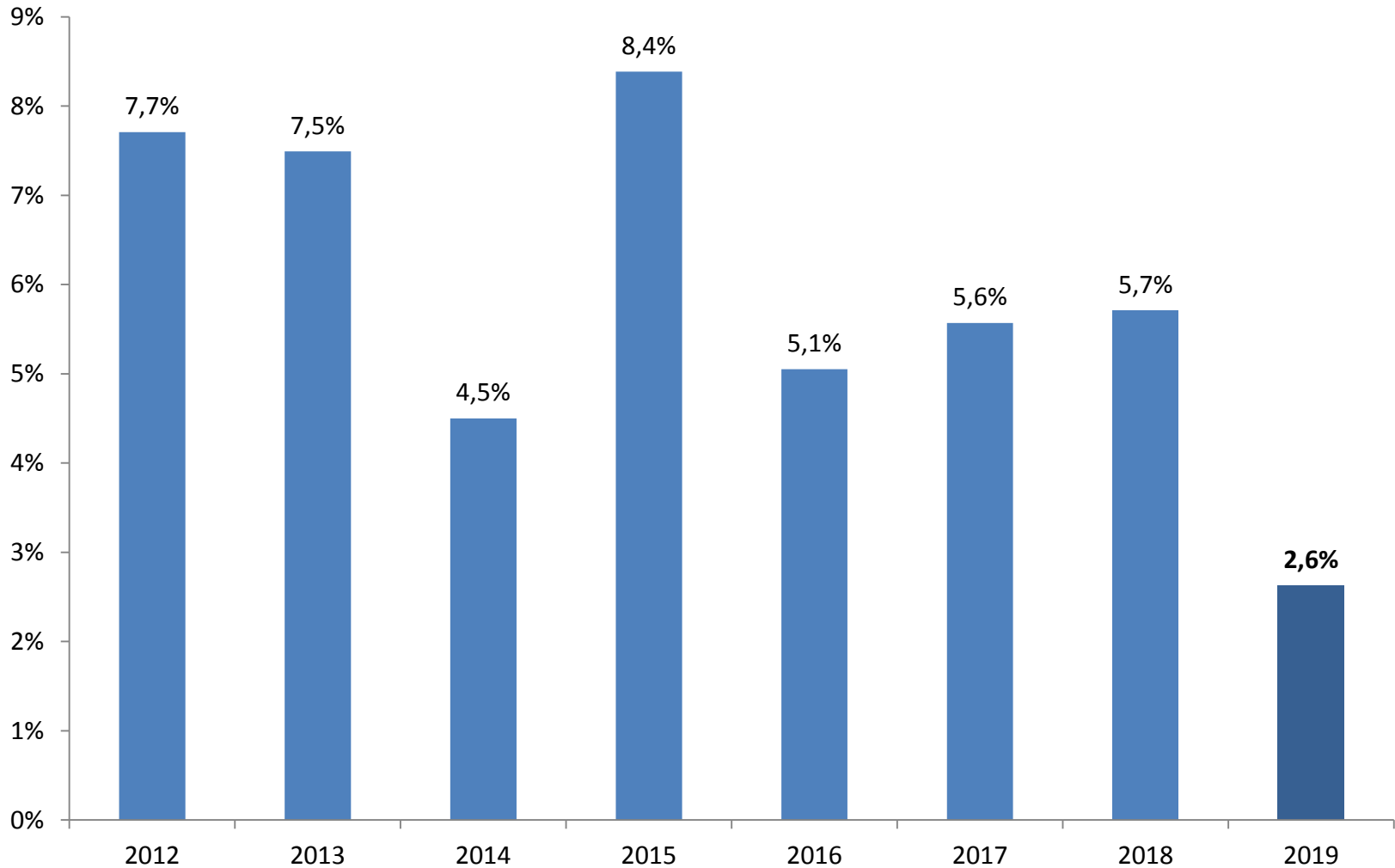



► Gasto Gobierno Central Presupuestario 2012-2019

Primer semestre

(variación %, real anual)

Gasto Corriente

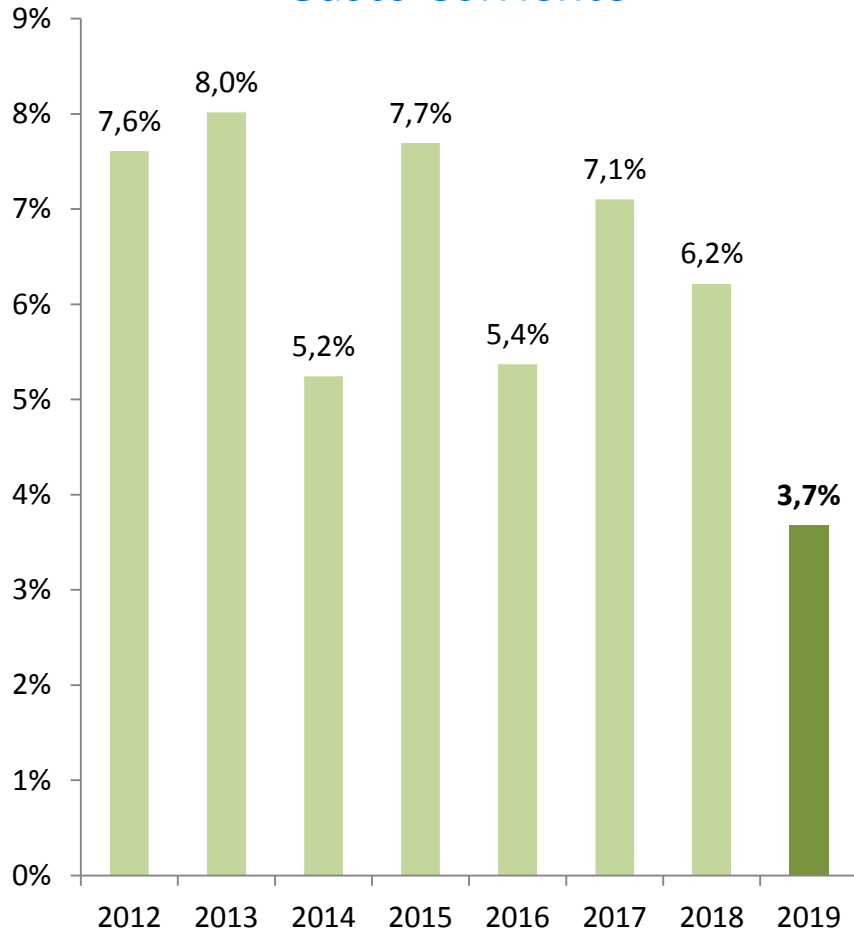

Gasto de Capital

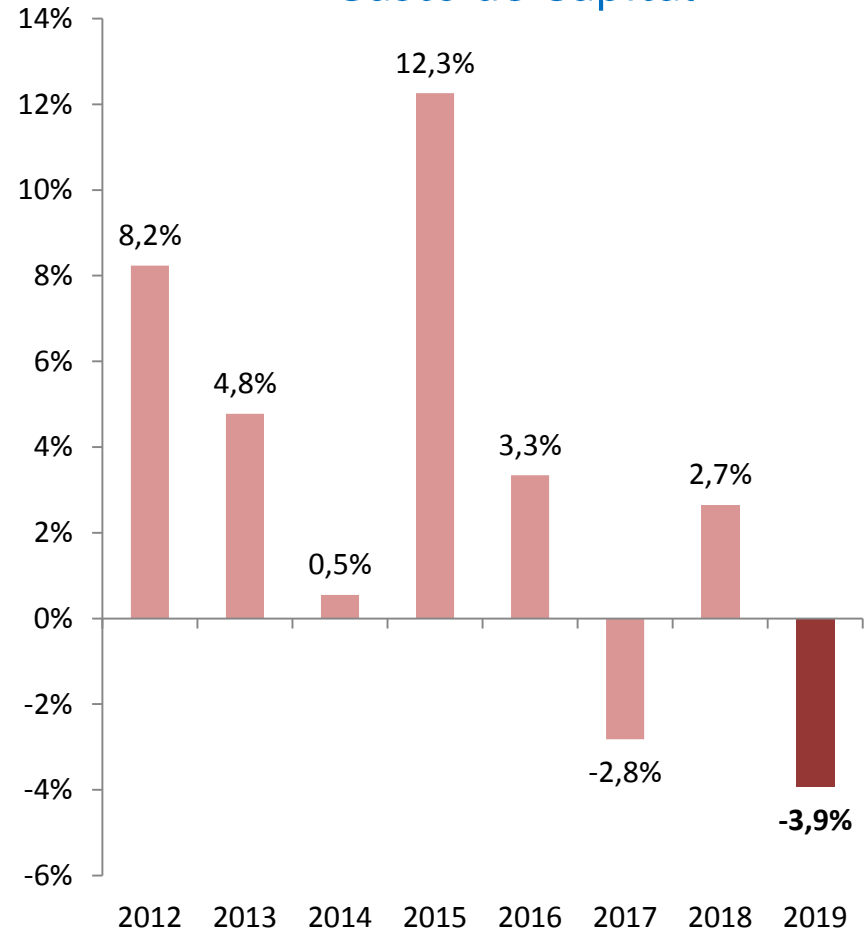



► Gasto Gobierno Central Presupuestario 2015–2019: Total, Corriente y Capital / al primer semestre

(Porcentaje de avance sobre Ley de Presupuestos Aprobada)

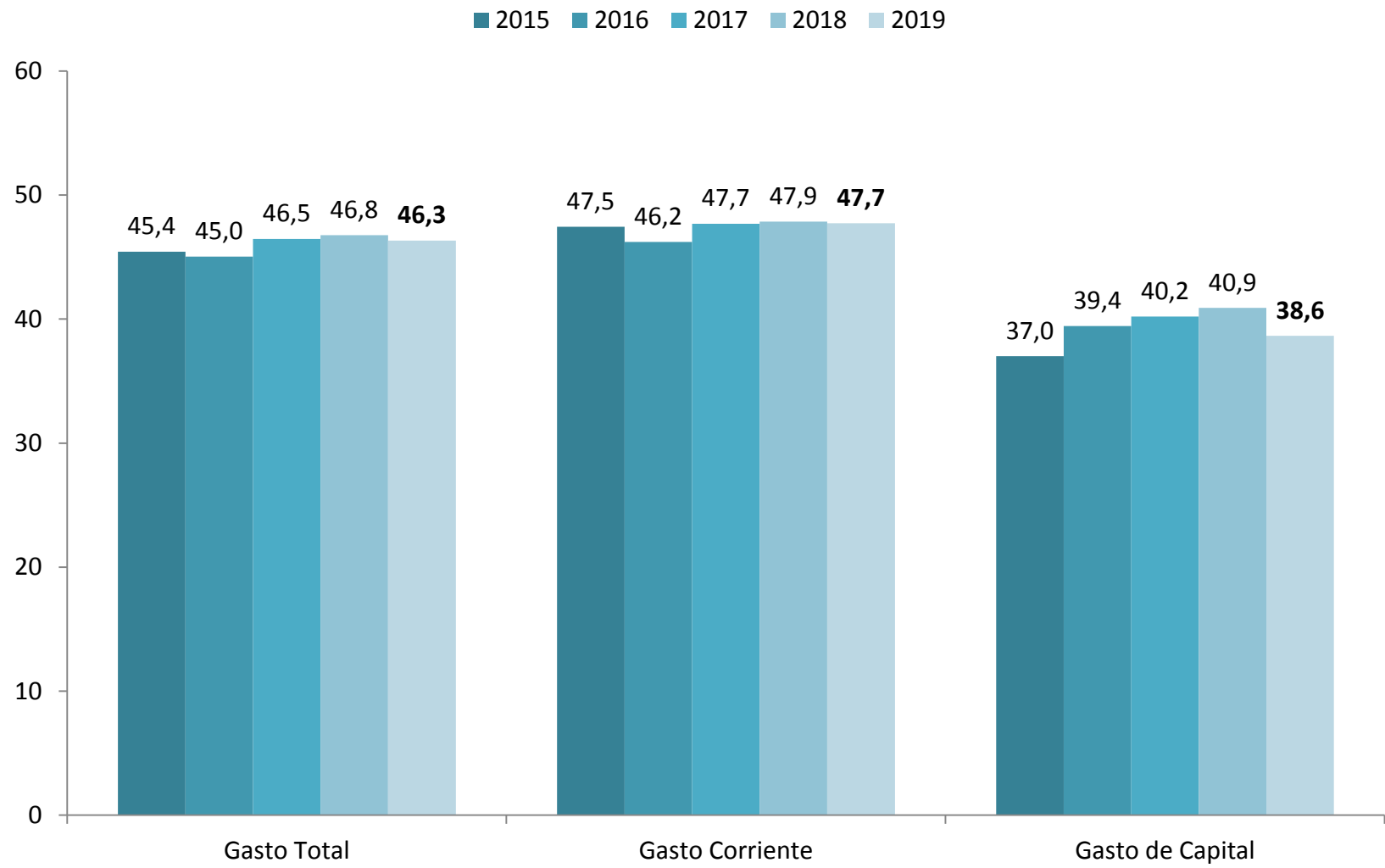



► Gasto corriente al primer semestre 2019

5 ministerios con mayor gasto aprobado¹

(millones de pesos, var. real anual y % de ejecución sobre Ley Aprobada)

Ministerios	Ley de Presupuestos 2019	Ejecución a junio 2019	% Avance al segundo trimestre 2019		Variación % real anual
			2019	2018	
TOTAL	40.110.949	19.142.208	47,7	48,8	3,7
Salud	8.076.481	4.393.177	54,4	56,9	3,7
Interior	1.950.603	1.028.010	52,7	50,3	6,5
Trabajo	7.030.064	3.591.506	51,1	52,4	2,1
Defensa	1.699.377	825.075	48,6	48,2	2,6
Educación	10.502.720	4.808.435	45,8	46,2	4,5

⁽¹⁾ Luego de la clasificación por mayor gasto aprobado en la Ley de Presupuestos 2019, se ordenan descendientemente de acuerdo al porcentaje de ejecución acumulada en lo que va de este año. El Gasto Corriente aprobado de estos 5 ministerios representa un 72,9% del Gasto Corriente total aprobado en la Ley de Presupuestos 2019.



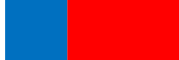

► Gasto de capital al primer semestre 2019

5 ministerios con mayor gasto aprobado¹

(millones de pesos, var. real anual y % de ejecución sobre Ley Aprobada)

Ministerios	Ley de Presupuestos 2019	Ejecución a junio 2019	% Avance al segundo trimestre 2019		Variación % real anual
			2019	2018	
TOTAL	7.352.309	2.841.640	38,6	41,7	-3,9
Vivienda	1.889.599	898.144	47,5	49,7	-2,5
Salud	578.239	239.038	41,3	27,4	55,3
Educación	329.255	134.636	40,9	41,8	-21,8
Interior	1.423.719	518.802	36,4	37,3	3,8
Obras Públicas	2.242.137	793.021	35,4	44,9	-15,4

(1) Luego de la clasificación por mayor gasto aprobado en la Ley de Presupuestos 2019, se ordenan descendientemente de acuerdo al porcentaje de ejecución acumulado en 2019. El Gasto de Capital aprobado de estos 5 ministerios representa un 87,9% del Gasto de Capital total aprobado en la Ley de Presupuestos 2019.





► Gasto ejecutado inversiones

Gobiernos Regionales al primer semestre 2019

(millones de pesos y % de ejecución sobre Ley Vigente)

Regiones	Ene-jun 19		Ene-jun 18
	M\$	% Ejecución	% Ejecución
Arica y Parinacota	10.349.312	32,2	37,0
Tarapacá	16.762.000	40,5	44,1
Antofagasta	30.328.620	40,6	50,6
Atacama	27.207.847	43,4	28,5
Coquimbo	31.970.166	52,6	25,5
Valparaíso	39.723.345	51,9	41,4
Metropolitana	50.433.168	43,6	47,2
O'Higgins	20.033.835	31,7	48,7
Maule	40.357.322	49,5	50,2
Ñuble	4.901.890	13,2	--
Bio bío	42.654.666	51,3	53,0
Araucanía	37.165.996	31,8	29,4
Los Ríos	17.093.372	34,6	45,0
Los Lagos	32.940.314	38,8	50,7
Aysén	27.934.866	55,0	38,0
Magallanes (a)	41.956.196	58,6	56,0
TOTAL	471.812.915	42,8	43,4

(a) No incluye Fondema.

Nota: Las cifras presentadas no incluyen las transferencias de capital consolidables.





► FINANCIAMIENTO





► Balance del Gobierno Central 2012-2019

(año móvil, % del PIB)

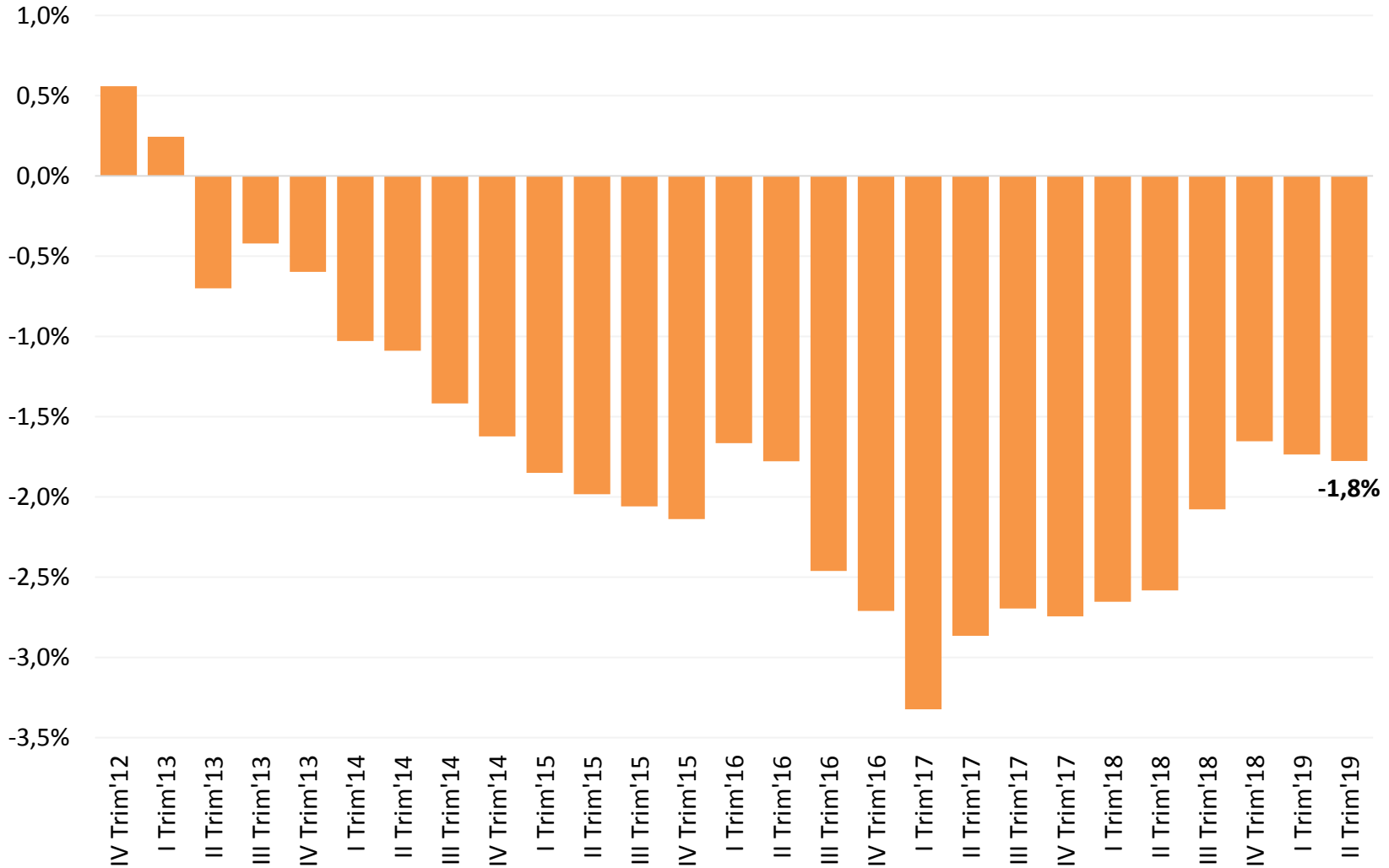

Nota: PIB proyectado para el año 2019.





▶ Activos Financieros del Tesoro Público

Al primer semestre de 2019

(millones de US\$ y % del PIB)

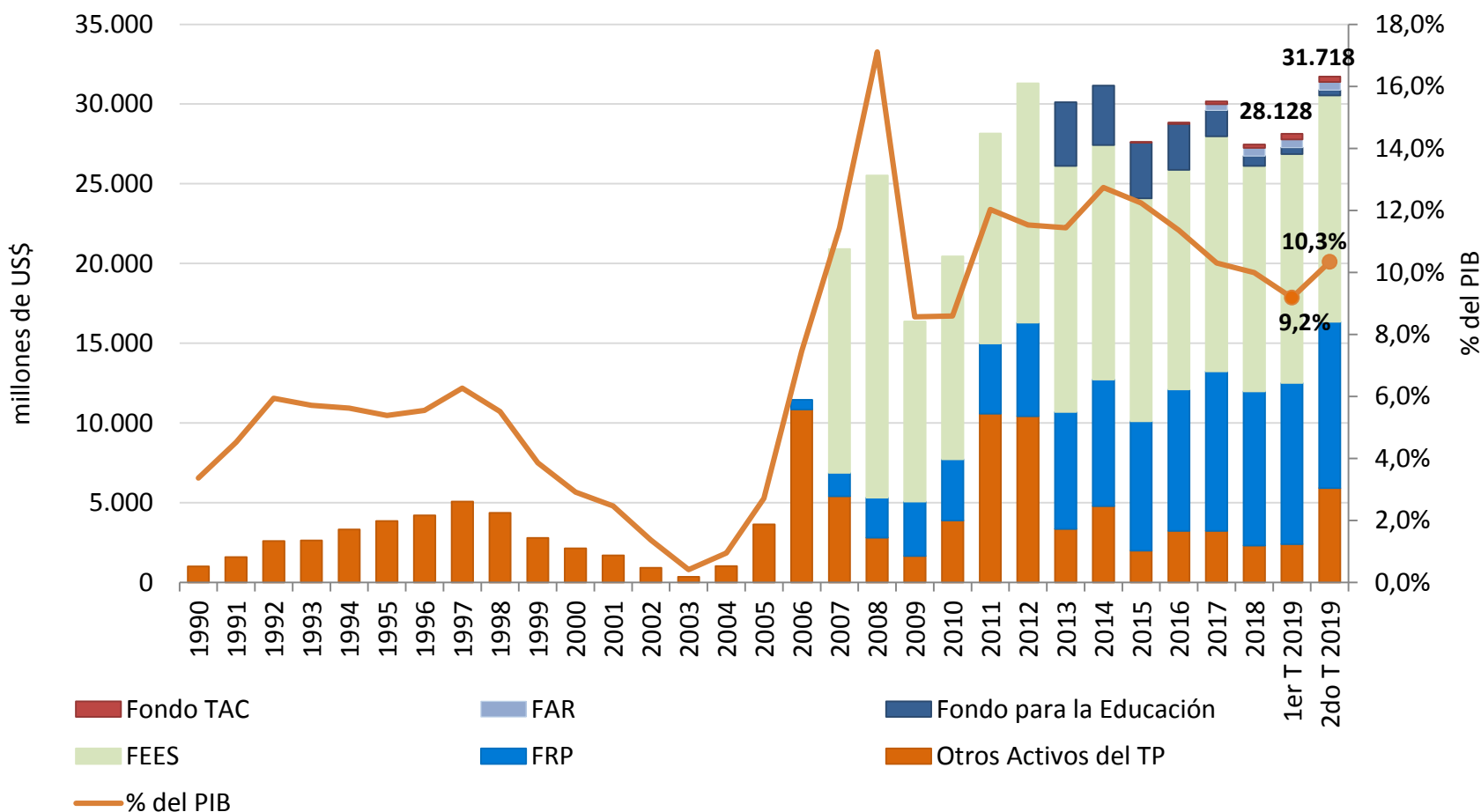



► Deuda Bruta del Gobierno Central

Al primer semestre de 2019

(millones de US\$ y % del PIB)

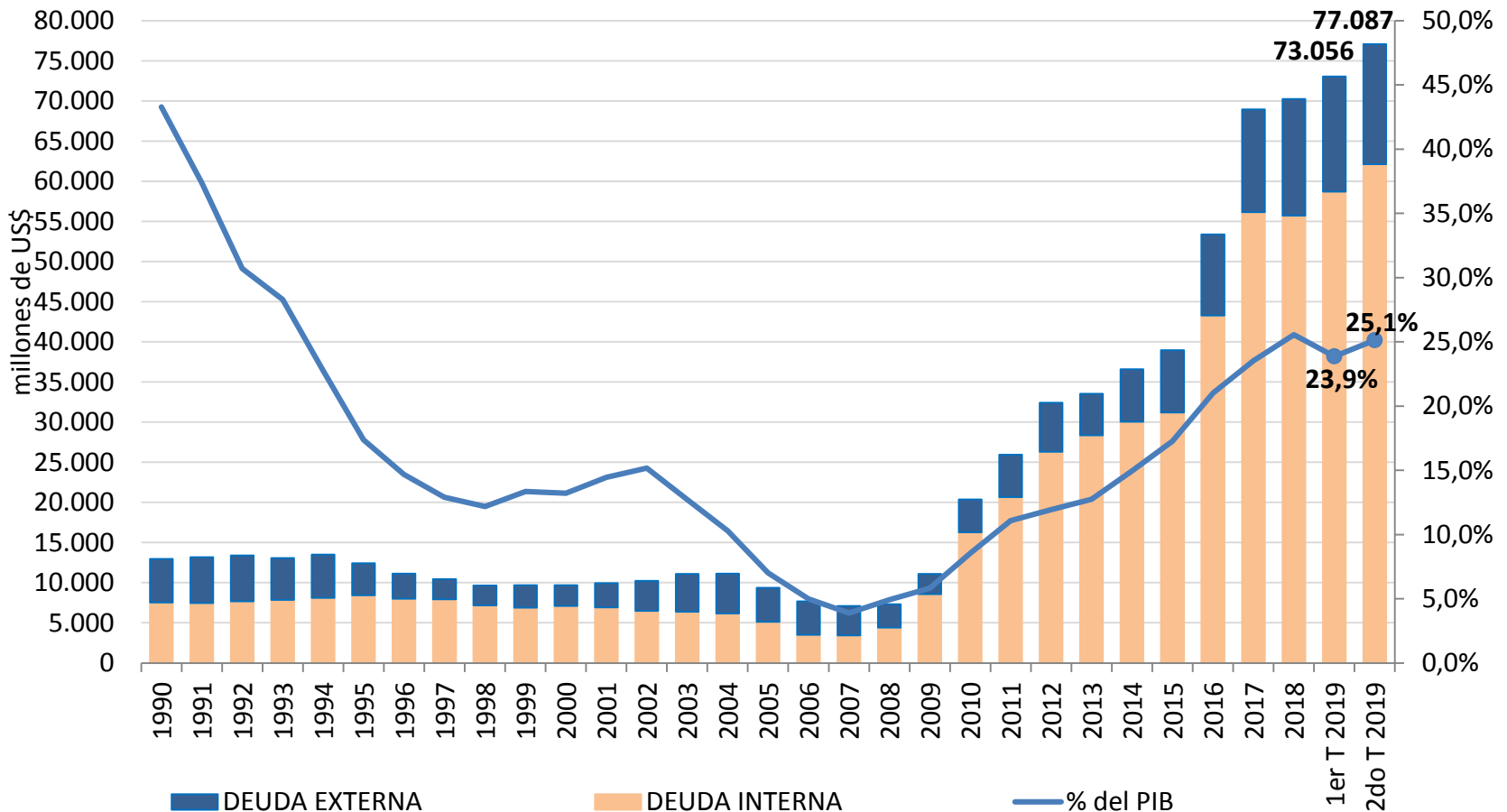

DEUDA EXTERNA

DEUDA INTERNA

% del PIB

1er T 2019

2do T 2019





Ejecución Gobierno Central Primer Semestre 2019

Rodrigo Cerda
Director de Presupuestos

30/07/19



Dirección de
Presupuestos

Gobierno de Chile