

Julio 2021

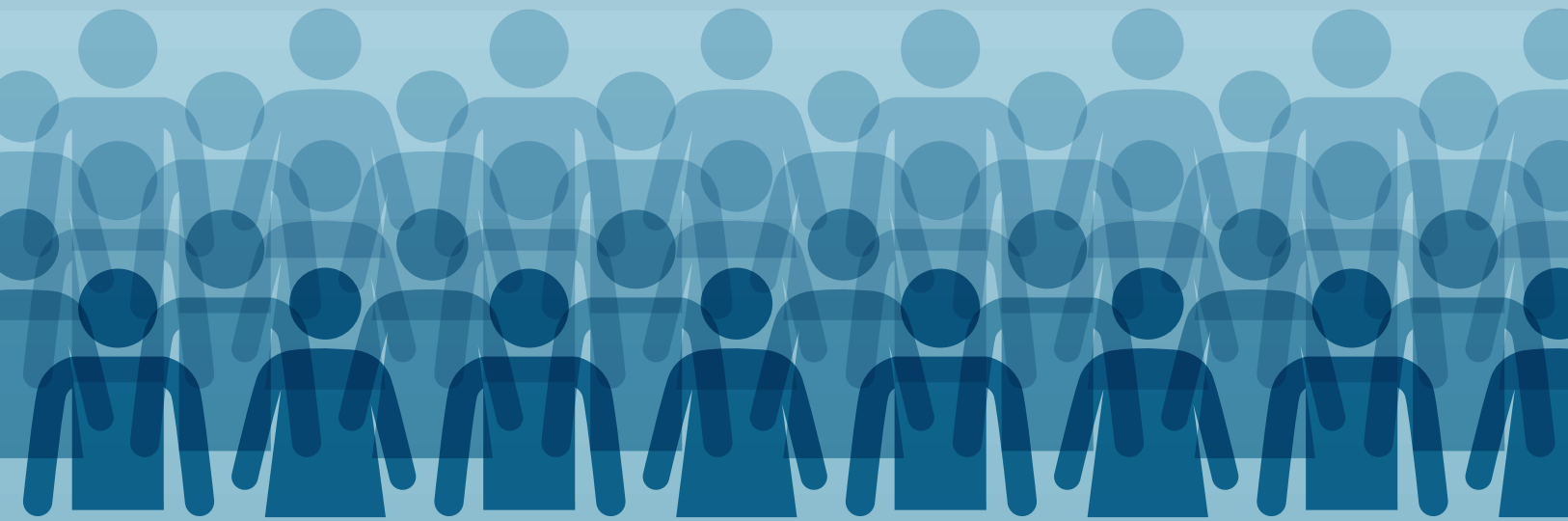

# Anuario Estadístico del Empleo Público en el Gobierno Central 2011-2020



DIRECCIÓN DE PRESUPUESTOS

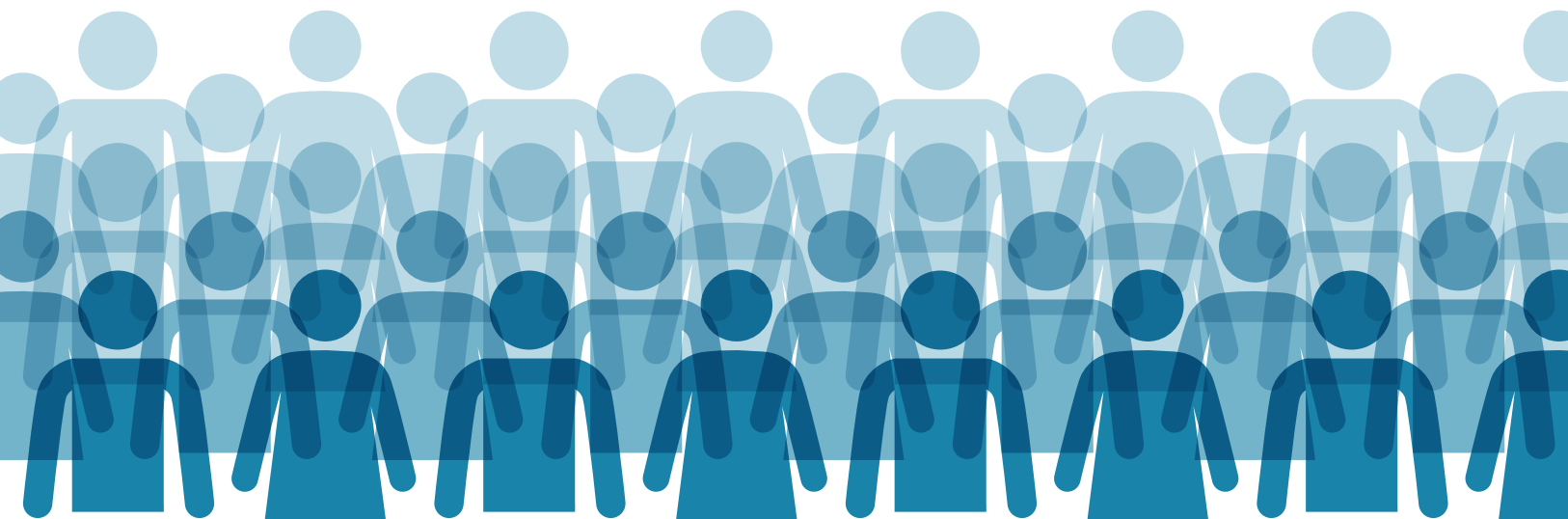

Estadísticas de Recursos Humanos del Sector Público 2011-2020

Todos los derechos reservados

Registro de Propiedad Intelectual © A-Pendiente

ISBN: Pendiente

Fecha de publicación: 30 de Julio de 2021



DIRECCIÓN DE PRESUPUESTOS

## ÍNDICE

<b>PRESENTACIÓN</b>	<b>10</b>
<b>I. PERSONAL DISPONIBLE DEL GOBIERNO CENTRAL</b>	<b>13</b>
<b>I.1 Resumen Personal Disponible del Gobierno Central</b>	<b>14</b>
a) Distribución según grupos de interés	15
b) Incidencia en la variación anual de puestos de trabajo (%)	15
c) Mujeres	16
d) Hombres	16
e) Nivel (Total)	17
f) Participación sobre el total del Gobierno Central (%)	17
g) Composición según sexo (%)	17
<b>I.2 Distribución del total del Personal Disponible del Gobierno Central según ministerios</b>	<b>18</b>
a) Nivel	19
b) Participación de ministerios en el total del Gobierno Central (%)	20
c) Composición según tipo: % personal de la Dotación sobre total Gobierno Central, según ministerios	21
d) Composición según sexo: % de Mujeres sobre total Gobierno Central, según ministerios	22
<b>II. PERSONAL CIVIL EN LA DOTACIÓN DEL GOBIERNO CENTRAL</b>	<b>23</b>
<b>II.1 Características generales del Personal de la Dotación</b>	<b>24</b>
<b>II.1.1 Distribución del Personal de la Dotación</b>	<b>25</b>
II.1.1.1 Distribución del Personal de la Dotación según dependencia y sexo	25
a) Nivel	25
b) Participación sobre el total de la Dotación (%)	25
c) Composición según sexo (%)	25
II.1.1.2 Distribución del Personal de la Dotación según ministerios	26
a) Nivel	26
b) Participación de ministerios sobre el total de la Dotación (%)	27
c) Composición según sexo: % de Mujeres sobre el total de la Dotación, según ministerios	28
<b>II.1.2 Distribución del Personal de la Dotación según calidad jurídica</b>	<b>29</b>
II.1.2.1 Distribución según calidad jurídica y sexo	29
a) Nivel	29
b) Participación sobre el total de la Dotación (%)	29

c)	Composición según sexo (%)	29
II.1.2.2	Distribución del Personal de planta según ministerios	30
a)	Nivel	30
b)	Participación de ministerios sobre personal de planta (%)	31
c)	Composición según sexo: % de Mujeres sobre total personal de planta, según ministerios	32
II.1.2.3	Distribución del Personal a contrata según ministerios	33
a)	Nivel	33
b)	Participación de ministerios sobre personal a contrata (%)	34
c)	Composición según sexo: % de Mujeres sobre total personal a contrata, según ministerios	35
II.1.2.4	Distribución del Personal de la Dotación en otras calidades jurídicas según ministerios	36
a)	Nivel	36
b)	Participación de ministerios sobre Personal de la Dotación en otras calidades jurídicas (%)	37
c)	Composición según sexo: % de Mujeres sobre Dotación en otras calidades jurídicas, según ministerios	38
<b>II.1.3</b>	<b>Distribución del Personal de la Dotación según estamentos</b>	<b>39</b>
II.1.3.1	Distribución según estamentos y sexo	39
a)	Nivel	39
b)	Participación sobre el total de la Dotación (%)	39
c)	Composición según sexo (%)	40
II.1.3.2	Distribución de personal en cargos directivos según ministerios	41
a)	Nivel	41
b)	Participación de ministerios sobre total de personal en cargos directivos (%)	42
c)	Composición según sexo de cargos directivos: % de Mujeres, según ministerios	43
II.1.3.3	Distribución de personal en cargos profesionales según ministerios	44
a)	Nivel	44
b)	Participación de ministerios sobre total de personal en cargos profesionales (%)	45
c)	Composición según sexo de cargos profesionales: % de Mujeres, según ministerios	46
II.1.3.4	Distribución de personal en cargos técnicos según ministerios	47
a)	Nivel	47
b)	Participación de ministerios sobre total de personal en cargos técnicos (%)	48
c)	Composición según sexo de cargos técnicos: % de Mujeres, según ministerios	49
II.1.3.5	Distribución de personal en cargos administrativos y auxiliares según ministerios	50
a)	Nivel	50
b)	Participación de ministerios sobre total de personal en cargos administrativos y auxiliares (%)	51
c)	Composición según sexo de cargos administrativos y auxiliares: % de Mujeres, según ministerios	52
<b>II.1.4</b>	<b>Distribución del Personal de la Dotación según rangos de edad</b>	<b>53</b>
II.1.4.1	Distribución según rangos de edad y sexo	53
a)	Nivel	53
b)	Participación sobre el total de la Dotación (%)	54
c)	Composición según sexo y rango de edad (%)	55

II.1.4.2	Distribución de personal con 24 años de edad o menos, según ministerios	56
a)	Nivel	56
b)	Participación de ministerios sobre total de personal con 24 años de edad o menos (%)	57
c)	Composición según sexo de personal con 24 años de edad o menos: % de Mujeres según ministerios	58
II.1.4.3	Distribución de personal con 25 y hasta 34 años de edad, según ministerios	59
a)	Nivel	59
b)	Participación de ministerios sobre total de personal con 25 y hasta 34 años de edad (%)	60
c)	Composición según sexo de personal con 25 y hasta 34 años de edad: % de Mujeres según ministerios	61
II.1.4.4	Distribución de personal con 35 y hasta 44 años de edad, según ministerios	62
a)	Nivel	62
b)	Participación de ministerios sobre total de personal con 35 y hasta 44 años de edad (%)	63
c)	Composición según sexo de personal con 35 y hasta 44 años de edad: % de Mujeres según ministerios	64
II.1.4.5	Distribución de personal con 45 y hasta 54 años de edad, según ministerios	65
a)	Nivel	65
b)	Participación de ministerios sobre total de personal con 45 y hasta 54 años de edad (%)	66
c)	Composición según sexo de personal con 45 y hasta 54 años de edad: % de Mujeres según ministerios	67
II.1.4.6	Distribución de personal con 55 y hasta 59 años de edad, según ministerios	68
a)	Nivel	68
b)	Participación de ministerios sobre total de personal con 55 y hasta 59 años de edad (%)	69
c)	Composición según sexo de personal con 55 y hasta 59 años de edad: % de Mujeres según ministerios	70
II.1.4.7	Distribución de personal con 60 y hasta 64 años de edad, según ministerios	71
a)	Nivel	71
b)	Participación de ministerios sobre total de personal con 60 y hasta 64 años de edad (%)	72
c)	Composición según sexo de personal con 60 y hasta 64 años de edad: % de Mujeres según ministerios	73
II.1.4.8	Distribución de personal con 65 y más años de edad, según ministerios	74
a)	Nivel	74
b)	Participación de ministerios sobre total de personal con 65 años y más años de edad (%)	75
c)	Composición según sexo de personal con 65 y más años de edad: % de Mujeres según ministerios	76
<b>II.2</b>	<b>Cese de funciones del Personal de la Dotación</b>	<b>78</b>
<b>II.2.1</b>	<b>Personal de la Dotación con alejamiento en el año calendario</b>	<b>79</b>
II.2.1.1	Personal de la Dotación cese de funciones según causal y sexo	79
a)	Nivel	79
b)	Participación sobre el total de ceses (%)	80
c)	Composición según sexo (%)	80
II.2.1.2	Personal de la Dotación con cese de funciones según ministerios	81
a)	Nivel	81

b)	Participación de ministerios sobre total de personal con cese de funciones en año calendario (%)	82
c)	Composición según sexo de personal con cese de funciones en año calendario: % de Mujeres, según ministerios	83
<b>II.2.2</b>	<b>Personal de la Dotación con alejamiento por jubilación</b>	<b>84</b>
a)	Nivel	84
b)	Participación de ministerios sobre total de personal con cese de funciones por jubilación (%)	85
c)	Composición según sexo de personal con cese de funciones por jubilación: % de Mujeres, según ministerios	86
<b>II.2.3</b>	<b>Personal de la Dotación con alejamiento por retiro voluntario afecto a bonificación</b>	<b>87</b>
a)	Nivel	87
b)	Participación de ministerios sobre total de personal con cese de funciones por retiro voluntario afecto a bonificación (%)	88
c)	Composición según sexo de personal con cese de funciones por retiro voluntario afecto a bonificación: % de Mujeres, según ministerios	89
<b>II.2.4</b>	<b>Personal de la Dotación con renuncia voluntaria</b>	<b>90</b>
a)	Nivel	90
b)	Participación de ministerios sobre total de personal con cese de funciones por renuncia voluntaria (%)	91
c)	Composición según sexo de personal con cese de funciones por renuncia voluntaria: % de Mujeres, según ministerios	92
<b>II.2.5</b>	<b>Personal de la Dotación con fallecimiento</b>	<b>93</b>
a)	Nivel	93
b)	Participación de ministerios sobre total de personal con fallecimiento (%)	94
c)	Composición según sexo de personal con fallecimiento: % de Mujeres, según ministerios	95
<b>II.2.6</b>	<b>Personal de la Dotación con alejamiento por otros motivos</b>	<b>96</b>
a)	Nivel	96
b)	Participación de ministerios sobre total de personal con cese de funciones por otros motivos (%)	97
c)	Composición según sexo de personal con cese de funciones por otros motivos: % de Mujeres, según ministerios	98
<b>II.3</b>	<b>Días no trabajados por el Personal de la Dotación</b>	<b>100</b>
<b>II.3.1</b>	<b>Promedio anual general de días hábiles no trabajados</b>	<b>101</b>
II.3.1.1	Promedio anual ausentismo, según causal y sexo	101
II.3.1.2	Promedio anual ausentismo, según ministerios	102
a)	Promedio anual ausentismo: Total	102
b)	Promedio anual ausentismo: Mujeres	103
c)	Promedio anual ausentismo: Hombres	104

<b>II.3.2</b>	<b>Promedio anual de días hábiles no trabajados por licencias médicas (total)</b>	<b>105</b>
	a) Promedio anual ausentismo por licencias médicas: Total	105
	b) Promedio anual ausentismo por licencias médicas: Mujeres	106
	c) Promedio anual ausentismo por licencias médicas: Hombres	107
<b>II.3.3</b>	<b>Promedio anual de días hábiles no trabajados por licencias médicas comunes</b>	<b>108</b>
	a) Promedio anual ausentismo por licencias médicas comunes: Total	108
	b) Promedio anual ausentismo por licencias médicas comunes: Mujeres	109
	c) Promedio anual ausentismo por licencias médicas comunes: Hombres	110
<b>II.3.4</b>	<b>Promedio anual de días hábiles no trabajados por licencias médicas parentales</b>	<b>111</b>
	a) Promedio anual ausentismo por licencias médicas parentales: Total	111
	b) Promedio anual ausentismo por licencias médicas parentales: Mujeres	112
	c) Promedio anual ausentismo por licencias médicas parentales: Hombres	113
<b>II.3.5</b>	<b>Promedio anual de días hábiles no trabajados por permisos parentales</b>	<b>114</b>
	a) Promedio anual ausentismo por permisos parentales: Total	114
	b) Promedio anual ausentismo por permisos parentales: Mujeres	115
	c) Promedio anual ausentismo por permisos parentales: Hombres	116
<b>II.3.6</b>	<b>Promedio anual de días hábiles no trabajados por otros permisos pagados</b>	<b>117</b>
	a) Promedio anual ausentismo por otros permisos pagados: Total	117
	b) Promedio anual ausentismo por otros permisos pagados: Mujeres	118
	c) Promedio anual ausentismo por otros permisos pagados: Hombres	119
<b>II.3.7</b>	<b>Promedio anual días hábiles no trabajados por permisos sin goce de remuneraciones</b>	<b>120</b>
	a) Promedio anual ausentismo por permisos sin goce de remuneraciones: Total	120
	b) Promedio anual ausentismo por permisos sin goce de remuneraciones: Mujeres	121
	c) Promedio anual ausentismo por permisos sin goce de remuneraciones: Hombres	122
<b>II.4</b>	<b>Asignación por Funciones Críticas</b>	<b>124</b>
<b>II.4.1</b>	<b>Promedio anual beneficiarios Asignación por Funciones Críticas</b>	<b>125</b>
II.4.1.1	Promedio anual beneficiarios, según sexo	125
II.4.1.2	Promedio anual beneficiarios, según estamento y sexo	125
II.4.1.3	Promedio anual beneficiarios de Asignación por Funciones Críticas, según ministerios	126
	a) Promedio anual beneficiarios	126
	b) Beneficiarios como porcentaje del personal de la Dotación efectiva	127
II.4.1.4	Promedio anual de Mujeres beneficiarias de Asignación por Funciones Críticas, según ministerios	128
	a) Promedio anual beneficiarias	128
	b) Beneficiarias como porcentaje del total de mujeres de la Dotación efectiva	129
II.4.1.5	Promedio anual de Hombres beneficiarios de Asignación por Funciones Críticas	130
	a) Promedio anual beneficiarios	130
	b) Beneficiarios como porcentaje del total de hombres de la Dotación efectiva	131

<b>III.</b>	<b>PERSONAL FUERA DE DOTACIÓN DEL GOBIERNO CENTRAL</b>	<b>133</b>
<b>III.1</b>	<b>Personal Fuera de Dotación</b>	<b>134</b>
<b>III.1.1</b>	<b>Distribución del Personal Fuera de Dotación</b>	<b>135</b>
III.1.1.1	Distribución del Personal Fuera de Dotación según dependencia y sexo	135
a)	Nivel	135
b)	Participación sobre el total del Personal Fuera de Dotación (%)	135
c)	Composición según sexo (%)	135
III.1.1.2	Distribución del Personal Fuera de Dotación, según ministerios	136
a)	Nivel	136
b)	Participación de ministerios sobre el total del Personal Fuera de Dotación (%)	137
c)	Composición según sexo: % de Mujeres Fuera de Dotación, según ministerios	138
<b>III.1.2</b>	<b>Distribución del Personal Fuera de Dotación según tipo de contrato</b>	<b>139</b>
III.1.2.1	Distribución según tipo de contrato y sexo	139
a)	Nivel	139
b)	Participación sobre el total del Personal Fuera de Dotación (%)	139
c)	Composición según sexo (%)	139
III.1.2.2	Distribución del Personal a Honorarios, según ministerios	140
a)	Nivel	140
b)	Participación de ministerios sobre Personal a Honorarios (%)	141
c)	Composición según sexo: % de Mujeres a Honorarios, según ministerios	142
III.1.2.3	Distribución del Personal suplente y reemplazo según ministerios	143
a)	Nivel	143
b)	Participación de ministerios sobre personal suplente y reemplazo (%)	144
c)	Composición según sexo: % de Mujeres suplente y reemplazo, según ministerios	145
III.1.2.4	Distribución del Personal Fuera de Dotación en otros tipos de contrato, según ministerios	146
a)	Nivel	146
b)	Participación de ministerios sobre Personal Fuera de Dotación en otros tipos de contrato (%)	147
c)	Composición según sexo: % de Mujeres Fuera de Dotación en otros tipos de contrato, según ministerios	148
<b>III.2</b>	<b>Personal contratado sobre la base de Honorarios</b>	<b>150</b>
<b>III.2.1</b>	<b>Distribución Personal contratado sobre la base de Honorarios</b>	<b>151</b>
III.2.1.1	Personal contratado sobre la base de Honorarios, según jornada, permanencia y sexo	151
III.2.1.2	Personal contratado sobre la base de Honorarios, según subtítulo de imputación del gasto y sexo	152
III.2.1.3	Distribución del Personal a Honorarios, según jornada y ministerios	153
a)	Nivel personal a Honorarios en jornada completa	153
b)	Composición según sexo: % de Mujeres sobre total de Honorarios en jornada completa	154
c)	Composición según jornada: % de Honorarios en jornada parcial o sin jornada establecida, sobre el total de Honorarios	155



III.2.1.4	Distribución del Personal a Honorarios, según subtítulo de imputación del gasto y ministerios	156
a)	Nivel Personal a Honorarios con cargo al subtítulo 21	156
b)	Composición según sexo: % de Mujeres sobre el total de Honorarios con cargo al subtítulo 21	157
c)	Nivel Personal a Honorarios con cargo al subtítulo 24	158
d)	Composición según sexo: % de Mujeres sobre el total de Honorarios con cargo al subtítulo 24	159
e)	Nivel Personal a Honorarios con cargo a otros subtítulos	160
f)	Composición según sexo: % de Mujeres sobre el total de Honorarios con cargo a otros subtítulos	161
<b>III.2.2</b>	<b>Características personal a Honorarios a diciembre 2020</b>	<b>162</b>
III.2.2.1	Resumen, según jornada, permanencia, sexo y dependencia	162
III.2.2.2	Resumen, según jornada, permanencia, sexo y subtítulo de imputación del gasto	163
III.2.2.3	Personal contratado sobre la base de honorarios según jornada, permanencia y ministerio	164
a)	Nivel personal a Honorarios a diciembre 2020	164
b)	Participación de ministerios, sobre total de Honorarios a diciembre 2020	165
c)	Composición según sexo: % de Mujeres a Honorarios sobre total a diciembre 2020	166
d)	Composición según subtítulo de imputación del gasto: % de Honorarios con cargo al subtítulo 21, sobre total a diciembre 2020	167
<b>IV.</b>	<b>ANEXOS</b>	<b>169</b>
<b>IV.1</b>	<b>Aspectos Metodológicos</b>	<b>170</b>
<b>IV.2</b>	<b>Cobertura institucional Gobierno Central</b>	<b>182</b>

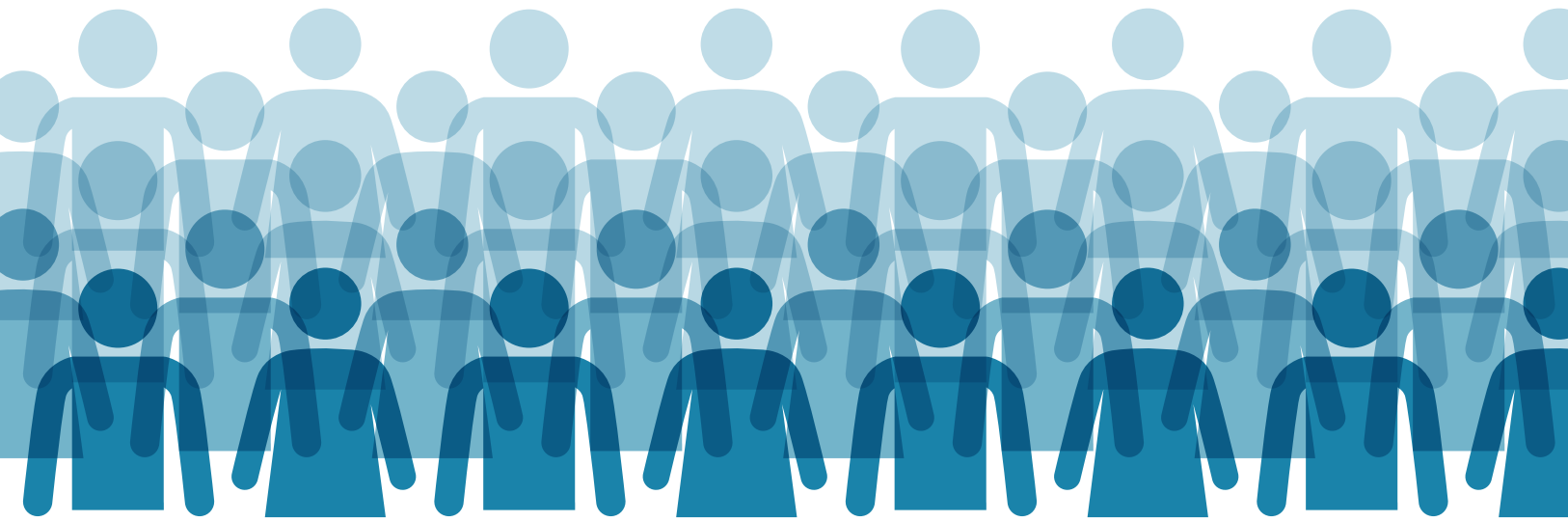

# Presentación



La Dirección de Presupuestos (Dipres) es la institución que tiene bajo su responsabilidad la formulación y ejecución del Presupuesto de la Nación. Desde esta perspectiva, la caracterización adecuada del personal que se desempeña en el Sector Público es una poderosa herramienta para apoyar el proceso de formulación presupuestaria, el mejoramiento continuo de la gestión y la implementación de condiciones laborales que faciliten un buen desempeño del Sector Público.

Para ello, y como parte de la información complementaria a la ejecución presupuestaria, Dipres ha desarrollado un instrumento de recolección de información trimestral sobre personas y cargos que se desempeñan en las instituciones afectas al DL N°1.263, Orgánico de Administración Financiera del Estado. Este levantamiento de larga data, así como su posterior análisis, ha sido perfeccionado a través del tiempo, existiendo en la actualidad reglas claras de reportabilidad, validación de cifras y monitoreo permanente de la entrega apropiada y oportuna de la información de cada institución pública, el que además se fortalece mediante la capacitación y asistencia a las instituciones informantes.

Estos antecedentes oficiales suministrados por cada una de las instituciones que conforman el Gobierno Central, constituyen la base de información con la cual se construyen todos los informes que se editan y publican por Dipres sobre esta materia y, por lo tanto, se enmarcan bajo la misma metodología.

El "Anuario estadístico del Empleo Público en el Gobierno Central" presenta información de las instituciones que conforman el Gobierno Central para el período 2011-2020, y se compone de tres partes principales: Personal Disponible, Personal de la Dotación y Personal Fuera de Dotación.

Para el Personal Disponible, entendido como todo el personal en funciones a una fecha determinada, se incluyen cuadros estadísticos con la distribución según tipo de contrato y ministerios.

Para el Personal de la Dotación, se da cuenta de las principales características de la dotación efectiva de personal de acuerdo a variables como calidad jurídica, edad, estamento, promedio de días hábiles no trabajados, cese de funciones, beneficiarios de la asignación por funciones críticas, entre otras, según ministerio de dependencia.

Para el Personal Fuera de Dotación, se presentan dos niveles de caracterización. En el primero, se da cuenta de la distribución de este personal según sexo y tipo de contrato mediante el cual se encuentra vinculado al Gobierno Central. En el segundo, se profundiza sobre el personal contratado bajo la modalidad de honorarios, distribuido de acuerdo a variables tales como la permanencia del vínculo de trabajo, subtítulo al que se imputó el gasto del contrato, jornada de trabajo y ministerio del cual depende el servicio informante.

La versión electrónica (en PDF y Excel) se encuentra en la página web de la Dirección de Presupuestos, donde se incluye, además, cuadros con detalle a nivel de servicio público o capítulo presupuestario. Los cuadros estadísticos a diciembre de cada año, desagregados por servicios, están disponibles desde 2011 a 2020, los que se apoyan con una base de datos.



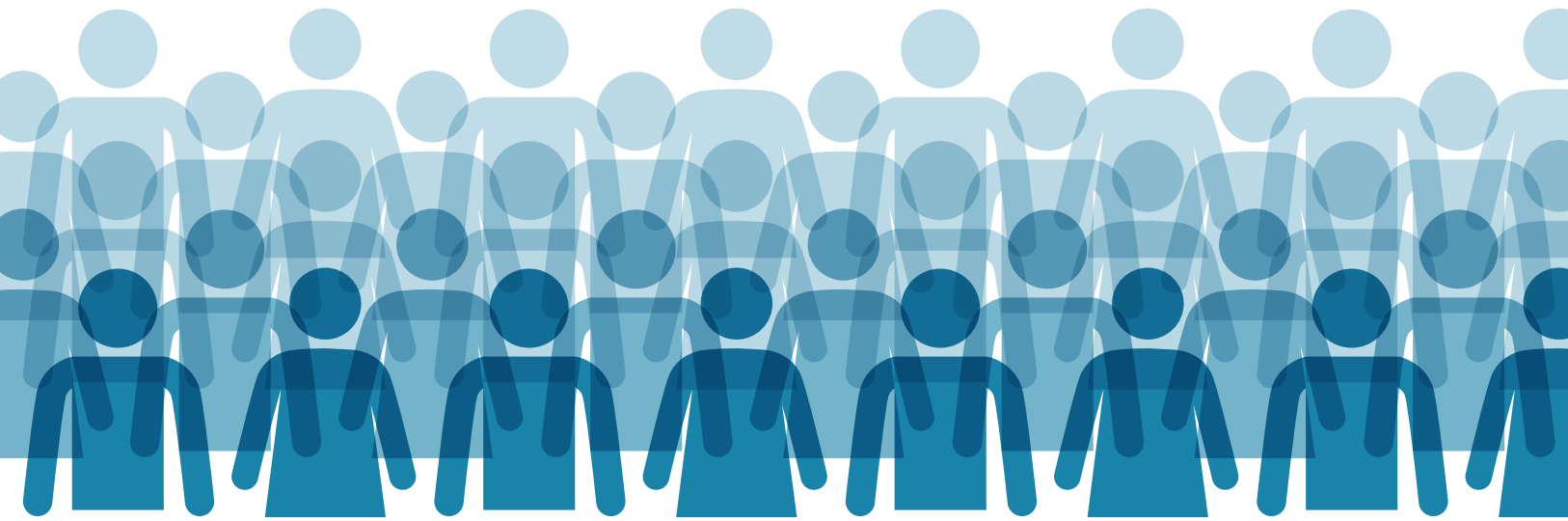

# I. Personal Disponible del Gobierno Central



## I.1 Resumen Personal Disponible del Gobierno Central

### a) Distribución según grupos de interés

	2011	2012	2013	2014	2015	2016	2017	2018	2019	2020	
<b>Gobierno Central</b>	<b>252.345</b>	<b>268.021</b>	<b>278.928</b>	<b>302.989</b>	<b>315.555</b>	<b>321.213</b>	<b>335.843</b>	<b>367.581</b>	<b>378.660</b>	<b>428.964</b>	
Dotación	210.398	216.609	223.733	231.717	243.172	255.155	278.254	299.992	317.823	336.577	
Fuera de Dotación	41.947	51.412	55.195	71.272	72.383	66.058	57.589	67.589	60.837	92.387	
<b>Resto del Gobierno Central</b>	<b>143.889</b>	<b>152.051</b>	<b>156.142</b>	<b>167.801</b>	<b>173.826</b>	<b>176.655</b>	<b>185.268</b>	<b>188.929</b>	<b>195.780</b>	<b>204.155</b>	
Dotación	117.029	120.236	124.418	127.912	134.929	138.149	152.721	157.330	165.668	165.626	
Fuera de Dotación	26.860	31.815	31.724	39.889	38.897	38.506	32.547	31.599	30.112	38.529	
<b>Servicios de Salud</b>	<b>108.456</b>	<b>115.970</b>	<b>122.786</b>	<b>135.188</b>	<b>141.729</b>	<b>144.558</b>	<b>150.575</b>	<b>167.701</b>	<b>171.682</b>	<b>204.020</b>	
Dotación	93.369	96.373	99.315	103.805	108.243	117.006	125.533	131.985	141.316	150.322	
Fuera de Dotación	15.087	19.597	23.471	31.383	33.486	27.552	25.042	35.716	30.366	53.698	
<b>Servicios Locales de Educación</b>	-	-	-	-	-	-	-	-	<b>10.951</b>	<b>11.198</b>	<b>20.789</b>
Dotación	-	-	-	-	-	-	-	-	10.677	10.839	20.629
Fuera de Dotación	-	-	-	-	-	-	-	-	274	359	160

### b) Incidencia en la variación anual de puestos de trabajo (%)

Total del Gobierno Central

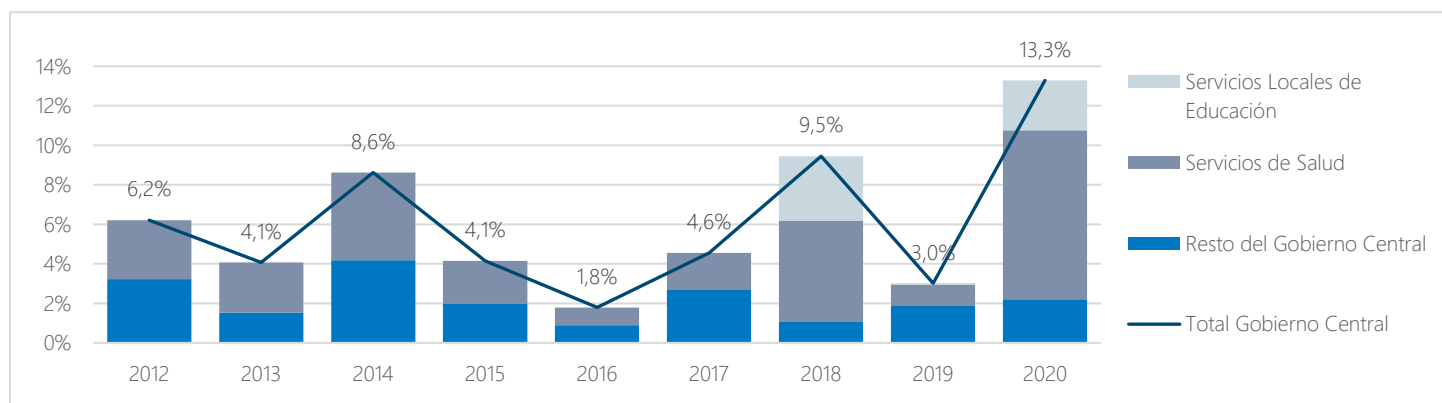

Personal de la Dotación

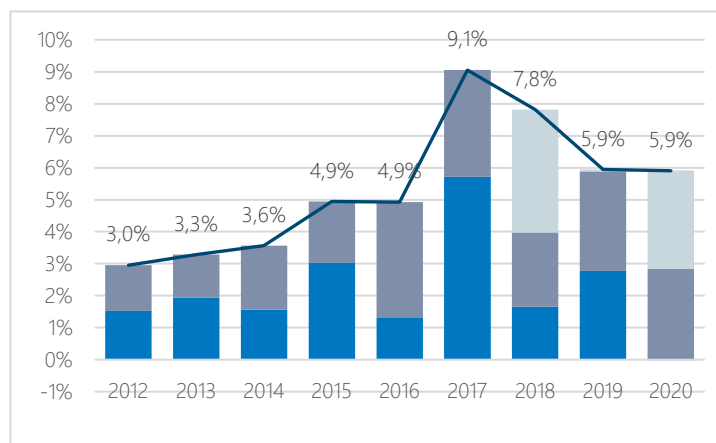

Personal Fuera de la Dotación

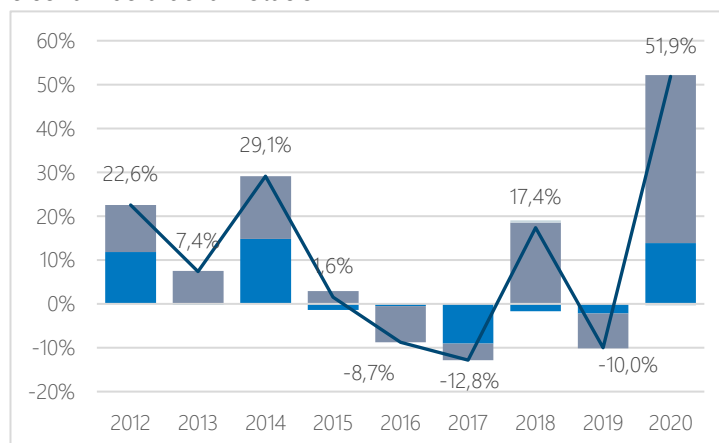

## c) Mujeres

	2011	2012	2013	2014	2015	2016	2017	2018	2019	2020
<b>Gobierno Central</b>	<b>143.909</b>	<b>154.689</b>	<b>160.923</b>	<b>175.042</b>	<b>182.537</b>	<b>186.451</b>	<b>196.219</b>	<b>220.638</b>	<b>227.771</b>	<b>263.875</b>
Dotación	120.557	124.475	129.106	134.029	140.581	148.901	164.116	179.904	192.261	205.957
Fuera de Dotación	23.352	30.214	31.817	41.013	41.956	37.550	32.103	40.734	35.510	57.918
<b>Resto del Gobierno Central</b>	<b>72.437</b>	<b>77.773</b>	<b>79.544</b>	<b>85.648</b>	<b>88.801</b>	<b>91.345</b>	<b>96.356</b>	<b>100.093</b>	<b>103.578</b>	<b>110.052</b>
Dotación	58.548	60.246	62.722	64.422	68.217	70.481	79.744	83.278	88.556	88.941
Fuera de Dotación	13.889	17.527	16.822	21.226	20.584	20.864	16.612	16.815	15.022	21.111
<b>Servicios de Salud</b>	<b>71.472</b>	<b>76.916</b>	<b>81.379</b>	<b>89.394</b>	<b>93.736</b>	<b>95.106</b>	<b>99.863</b>	<b>112.679</b>	<b>115.957</b>	<b>138.625</b>
Dotación	62.009	64.229	66.384	69.607	72.364	78.420	84.372	88.904	95.720	101.940
Fuera de Dotación	9.463	12.687	14.995	19.787	21.372	16.686	15.491	23.775	20.237	36.685
<b>Servicios Locales de Educación</b>	-	-	-	-	-	-	-	<b>7.866</b>	<b>8.236</b>	<b>15.198</b>
Dotación	-	-	-	-	-	-	-	7.722	7.985	15.076
Fuera de Dotación	-	-	-	-	-	-	-	144	251	122

## d) Hombres

	2011	2012	2013	2014	2015	2016	2017	2018	2019	2020
<b>Gobierno Central</b>	<b>108.436</b>	<b>113.332</b>	<b>118.005</b>	<b>127.947</b>	<b>133.018</b>	<b>134.762</b>	<b>139.624</b>	<b>146.943</b>	<b>150.889</b>	<b>165.089</b>
Dotación	89.841	92.134	94.627	97.688	102.591	106.254	114.138	120.088	125.562	130.620
Fuera de Dotación	18.595	21.198	23.378	30.259	30.427	28.508	25.486	26.855	25.327	34.469
<b>Resto del Gobierno Central</b>	<b>71.452</b>	<b>74.278</b>	<b>76.598</b>	<b>82.153</b>	<b>85.025</b>	<b>85.310</b>	<b>88.912</b>	<b>88.836</b>	<b>92.202</b>	<b>94.103</b>
Dotación	58.481	59.990	61.696	63.490	66.712	67.668	72.977	74.052	77.112	76.685
Fuera de Dotación	12.971	14.288	14.902	18.663	18.313	17.642	15.935	14.784	15.090	17.418
<b>Servicios de Salud</b>	<b>36.984</b>	<b>39.054</b>	<b>41.407</b>	<b>45.794</b>	<b>47.993</b>	<b>49.452</b>	<b>50.712</b>	<b>55.022</b>	<b>55.725</b>	<b>65.395</b>
Dotación	31.360	32.144	32.931	34.198	35.879	38.586	41.161	43.081	45.596	48.382
Fuera de Dotación	5.624	6.910	8.476	11.596	12.114	10.866	9.551	11.941	10.129	17.013
<b>Servicios Locales de Educación</b>	-	-	-	-	-	-	-	<b>3.085</b>	<b>2.962</b>	<b>5.591</b>
Dotación	-	-	-	-	-	-	-	2.955	2.854	5.553
Fuera de Dotación	-	-	-	-	-	-	-	130	108	38



## e) Nivel (Total)

	2011	2012	2013	2014	2015	2016	2017	2018	2019	2020
<b>Gobierno Central</b>										
Dotación	210.398	216.609	223.733	231.717	243.172	255.155	278.254	299.992	317.823	336.577
Fuera de Dotación	41.947	51.412	55.195	71.272	72.383	66.058	57.589	67.589	60.837	92.387
<b>Total Disponible</b>	<b>252.345</b>	<b>268.021</b>	<b>278.928</b>	<b>302.989</b>	<b>315.555</b>	<b>321.213</b>	<b>335.843</b>	<b>367.581</b>	<b>378.660</b>	<b>428.964</b>
Variación porcentual		6,2%	4,1%	8,6%	4,1%	1,8%	4,6%	9,5%	3,0%	13,3%
<b>Mujeres</b>										
Dotación	120.557	124.475	129.106	134.029	140.581	148.901	164.116	179.904	192.261	205.957
Fuera de Dotación	23.352	30.214	31.817	41.013	41.956	37.550	32.103	40.734	35.510	57.918
<b>Total Mujeres</b>	<b>143.909</b>	<b>154.689</b>	<b>160.923</b>	<b>175.042</b>	<b>182.537</b>	<b>186.451</b>	<b>196.219</b>	<b>220.638</b>	<b>227.771</b>	<b>263.875</b>
Variación porcentual		7,5%	4,0%	8,8%	4,3%	2,1%	5,2%	12,4%	3,2%	15,9%
<b>Hombres</b>										
Dotación	89.841	92.134	94.627	97.688	102.591	106.254	114.138	120.088	125.562	130.620
Fuera de Dotación	18.595	21.198	23.378	30.259	30.427	28.508	25.486	26.855	25.327	34.469
<b>Total Hombres</b>	<b>108.436</b>	<b>113.332</b>	<b>118.005</b>	<b>127.947</b>	<b>133.018</b>	<b>134.762</b>	<b>139.624</b>	<b>146.943</b>	<b>150.889</b>	<b>165.089</b>
Variación porcentual		4,5%	4,1%	8,4%	4,0%	1,3%	3,6%	5,2%	2,7%	9,4%

## f) Participación sobre el total del Gobierno Central (%)

	2011	2012	2013	2014	2015	2016	2017	2018	2019	2020
<b>Dotación</b>	<b>83,4%</b>	<b>80,8%</b>	<b>80,2%</b>	<b>76,5%</b>	<b>77,1%</b>	<b>79,4%</b>	<b>82,9%</b>	<b>81,6%</b>	<b>83,9%</b>	<b>78,5%</b>
Mujeres	47,8%	46,4%	46,3%	44,2%	44,6%	46,4%	48,9%	48,9%	50,8%	48,0%
Hombres	35,6%	34,4%	33,9%	32,2%	32,5%	33,1%	34,0%	32,7%	33,2%	30,5%
<b>Fuera de Dotación</b>	<b>16,6%</b>	<b>19,2%</b>	<b>19,8%</b>	<b>23,5%</b>	<b>22,9%</b>	<b>20,6%</b>	<b>17,1%</b>	<b>18,4%</b>	<b>16,1%</b>	<b>21,5%</b>
Mujeres	9,3%	11,3%	11,4%	13,5%	13,3%	11,7%	9,6%	11,1%	9,4%	13,5%
Hombres	7,4%	7,9%	8,4%	10,0%	9,6%	8,9%	7,6%	7,3%	6,7%	8,0%
<b>TOTAL</b>	<b>100,0%</b>	<b>100,0%</b>	<b>100,0%</b>	<b>100,0%</b>	<b>100,0%</b>	<b>100,0%</b>	<b>100,0%</b>	<b>100,0%</b>	<b>100,0%</b>	<b>100,0%</b>

## g) Composición según sexo (%)

	2011	2012	2013	2014	2015	2016	2017	2018	2019	2020
<b>GOBIERNO CENTRAL</b>										
<b>Según tipo</b>	<b>100,0%</b>	<b>100,0%</b>	<b>100,0%</b>	<b>100,0%</b>	<b>100,0%</b>	<b>100,0%</b>	<b>100,0%</b>	<b>100,0%</b>	<b>100,0%</b>	<b>100,0%</b>
Dotación	83,4%	80,8%	80,2%	76,5%	77,1%	79,4%	82,9%	81,6%	83,9%	78,5%
Fuera de Dotación	16,6%	19,2%	19,8%	23,5%	22,9%	20,6%	17,1%	18,4%	16,1%	21,5%
<b>Según Sexo</b>	<b>100,0%</b>	<b>100,0%</b>	<b>100,0%</b>	<b>100,0%</b>	<b>100,0%</b>	<b>100,0%</b>	<b>100,0%</b>	<b>100,0%</b>	<b>100,0%</b>	<b>100,0%</b>
Mujeres	57,0%	57,7%	57,7%	57,8%	57,8%	58,0%	58,4%	60,0%	60,2%	61,5%
Hombres	43,0%	42,3%	42,3%	42,2%	42,2%	42,0%	41,6%	40,0%	39,8%	38,5%
<b>Dotación</b>	<b>100,0%</b>	<b>100,0%</b>	<b>100,0%</b>	<b>100,0%</b>	<b>100,0%</b>	<b>100,0%</b>	<b>100,0%</b>	<b>100,0%</b>	<b>100,0%</b>	<b>100,0%</b>
Mujeres	57,3%	57,5%	57,7%	57,8%	57,8%	58,4%	59,0%	60,0%	60,5%	61,2%
Hombres	42,7%	42,5%	42,3%	42,2%	42,2%	41,6%	41,0%	40,0%	39,5%	38,8%
<b>Fuera de Dotación</b>	<b>100,0%</b>	<b>100,0%</b>	<b>100,0%</b>	<b>100,0%</b>	<b>100,0%</b>	<b>100,0%</b>	<b>100,0%</b>	<b>100,0%</b>	<b>100,0%</b>	<b>100,0%</b>
Mujeres	55,7%	58,8%	57,6%	57,5%	58,0%	56,8%	55,7%	60,3%	58,4%	62,7%
Hombres	44,3%	41,2%	42,4%	42,5%	42,0%	43,2%	44,3%	39,7%	41,6%	37,3%



## I.2 Distribución del total del Personal Disponible del Gobierno Central según ministerios

### a) Nivel

MINISTERIOS (a)	2011	2012	2013	2014	2015	2016	2017	2018	2019	2020
Presidencia de la República	463	457	475	469	481	469	472	462	466	459
Congreso Nacional (b)	1.581	2.408	2.390	2.457	2.449	2.477	2.474	2.852	2.932	2.859
Poder Judicial	10.876	11.288	11.460	12.541	12.281	12.568	12.720	12.514	12.955	13.560
Contraloría General de la República	1.855	1.904	2.012	2.010	1.982	2.002	2.006	2.113	2.221	2.208
M. del Interior y Seguridad Pública	5.586	6.264	6.804	6.966	7.059	7.250	13.733	14.108	16.471	16.174
M. de Relaciones Exteriores	2.005	2.098	2.019	2.075	2.130	2.178	2.209	2.157	2.201	2.163
M. de Economía, Fomento y Turismo	6.488	5.874	5.917	6.699	7.351	8.436	7.175	7.059	7.136	7.424
M. de Hacienda	9.857	10.122	10.213	10.359	10.977	11.412	11.631	11.708	11.736	11.471
M. de Educación	20.274	21.426	22.217	23.098	24.991	26.411	28.302	37.510	38.816	47.082
M. de Justicia y Derechos Humanos	24.154	25.492	27.203	28.779	30.731	30.237	30.597	30.853	31.692	30.850
M. de Defensa Nacional	4.046	4.392	4.548	5.596	5.679	5.843	5.940	6.616	6.839	6.812
M. de Obras Públicas	8.869	8.944	9.041	9.264	9.404	9.379	9.471	9.222	9.472	9.307
M. de Agricultura	12.906	15.006	13.253	16.359	16.734	16.626	15.424	17.253	16.819	17.724
M. de Bienes Nacionales	540	823	788	810	851	784	774	773	879	1.087
M. del Trabajo y Previsión Social	8.240	8.377	8.512	8.718	9.057	8.917	8.813	8.719	9.007	8.917
M. de Salud	115.139	122.792	129.859	142.358	149.144	152.143	158.181	175.859	180.157	220.714
M. de Minería	767	863	932	964	1.032	989	1.025	1.015	1.020	1.034
M. de Vivienda y Urbanismo	5.718	6.066	6.474	6.401	6.916	6.891	6.815	6.643	6.791	6.747
M. de Transportes y Telecomunicaciones	1.690	1.755	1.867	2.057	2.104	2.049	2.078	2.040	2.071	2.013
M. Secretaría General de Gobierno	2.297	2.093	2.360	804	774	755	757	764	785	785
M. de Desarrollo Social y la Familia	3.310	3.709	4.483	5.034	4.630	3.939	3.864	3.712	3.895	3.914
M. Sec. Gral. de la Presidencia de la Rep.	253	254	292	372	366	369	381	308	347	357
Ministerio Público	3.789	3.856	3.890	3.900	3.920	4.092	4.256	4.525	4.567	4.552
M. de Energía	881	904	955	1.011	1.099	1.162	1.232	1.207	1.189	1.161
M. del Medio Ambiente	761	854	964	1.001	1.057	1.098	1.164	1.183	1.275	1.274
M. del Deporte	-	-	-	2.887	2.356	2.222	2.224	2.357	2.552	2.328
M. de la Mujer y la Equidad de Género	-	-	-	-	-	515	592	608	618	620
Servicio Electoral (c)	-	-	-	-	-	-	1.533	458	444	1.470
M. de las Culturas, las Artes y el Patrimonio	-	-	-	-	-	-	-	2.983	3.264	3.381
M. de Ciencia, Tec., Conocimiento e Innovación	-	-	-	-	-	-	-	-	43	517
<b>TOTAL</b>	<b>252.345</b>	<b>268.021</b>	<b>278.928</b>	<b>302.989</b>	<b>315.555</b>	<b>321.213</b>	<b>335.843</b>	<b>367.581</b>	<b>378.660</b>	<b>428.964</b>

Notas:

(a) En Anexo se informan los cambios institucionales de importancia que han acontecido durante el período.

(b) No incluye a Senadores(as) ni Diputados(as).

(c) Hasta 2016, la información del Servicio Electoral se encuentra contabilizada dentro del Ministerio del Interior y Seguridad Pública.

**b) Participación de ministerios en el total del Gobierno Central (%)**

<b>MINISTERIOS (a)</b>	<b>2011</b>	<b>2012</b>	<b>2013</b>	<b>2014</b>	<b>2015</b>	<b>2016</b>	<b>2017</b>	<b>2018</b>	<b>2019</b>	<b>2020</b>
Presidencia de la República	0,2%	0,2%	0,2%	0,2%	0,2%	0,1%	0,1%	0,1%	0,1%	0,1%
Congreso Nacional (b)	0,6%	0,9%	0,9%	0,8%	0,8%	0,8%	0,7%	0,8%	0,8%	0,7%
Poder Judicial	4,3%	4,2%	4,1%	4,1%	3,9%	3,9%	3,8%	3,4%	3,4%	3,2%
Contraloría General de la República	0,7%	0,7%	0,7%	0,7%	0,6%	0,6%	0,6%	0,6%	0,6%	0,5%
M. del Interior y Seguridad Pública	2,2%	2,3%	2,4%	2,3%	2,2%	2,3%	4,1%	3,8%	4,3%	3,8%
M. de Relaciones Exteriores	0,8%	0,8%	0,7%	0,7%	0,7%	0,7%	0,7%	0,6%	0,6%	0,5%
M. de Economía, Fomento y Turismo	2,6%	2,2%	2,1%	2,2%	2,3%	2,6%	2,1%	1,9%	1,9%	1,7%
M. de Hacienda	3,9%	3,8%	3,7%	3,4%	3,5%	3,6%	3,5%	3,2%	3,1%	2,7%
M. de Educación	8,0%	8,0%	8,0%	7,6%	7,9%	8,2%	8,4%	10,2%	10,3%	11,0%
M. de Justicia y Derechos Humanos	9,6%	9,5%	9,8%	9,5%	9,7%	9,4%	9,1%	8,4%	8,4%	7,2%
M. de Defensa Nacional	1,6%	1,6%	1,6%	1,8%	1,8%	1,8%	1,8%	1,8%	1,8%	1,6%
M. de Obras Públicas	3,5%	3,3%	3,2%	3,1%	3,0%	2,9%	2,8%	2,5%	2,5%	2,2%
M. de Agricultura	5,1%	5,6%	4,8%	5,4%	5,3%	5,2%	4,6%	4,7%	4,4%	4,1%
M. de Bienes Nacionales	0,2%	0,3%	0,3%	0,3%	0,3%	0,2%	0,2%	0,2%	0,2%	0,3%
M. del Trabajo y Previsión Social	3,3%	3,1%	3,1%	2,9%	2,9%	2,8%	2,6%	2,4%	2,4%	2,1%
M. de Salud	45,6%	45,8%	46,6%	47,0%	47,3%	47,4%	47,1%	47,8%	47,6%	51,5%
M. de Minería	0,3%	0,3%	0,3%	0,3%	0,3%	0,3%	0,3%	0,3%	0,3%	0,2%
M. de Vivienda y Urbanismo	2,3%	2,3%	2,3%	2,1%	2,2%	2,1%	2,0%	1,8%	1,8%	1,6%
M. de Transportes y Telecomunicaciones	0,7%	0,7%	0,7%	0,7%	0,7%	0,6%	0,6%	0,6%	0,5%	0,5%
M. Secretaría General de Gobierno	0,9%	0,8%	0,8%	0,3%	0,2%	0,2%	0,2%	0,2%	0,2%	0,2%
M. de Desarrollo Social y la Familia	1,3%	1,4%	1,6%	1,7%	1,5%	1,2%	1,2%	1,0%	1,0%	0,9%
M. Sec. Gral. de la Presidencia de la Rep.	0,1%	0,1%	0,1%	0,1%	0,1%	0,1%	0,1%	0,1%	0,1%	0,1%
Ministerio Público	1,5%	1,4%	1,4%	1,3%	1,2%	1,3%	1,3%	1,2%	1,2%	1,1%
M. de Energía	0,3%	0,3%	0,3%	0,3%	0,3%	0,4%	0,4%	0,3%	0,3%	0,3%
M. del Medio Ambiente	0,3%	0,3%	0,3%	0,3%	0,3%	0,3%	0,3%	0,3%	0,3%	0,3%
M. del Deporte	-	-	-	1,0%	0,7%	0,7%	0,7%	0,6%	0,7%	0,5%
M. de la Mujer y la Equidad de Género	-	-	-	-	-	0,2%	0,2%	0,2%	0,2%	0,1%
Servicio Electoral (c)	-	-	-	-	-	-	0,5%	0,1%	0,1%	0,3%
M. de las Culturas, las Artes y el Patrimonio	-	-	-	-	-	-	-	0,8%	0,9%	0,8%
M. de Ciencia, Tec., Conocimiento e Innovación	-	-	-	-	-	-	-	-	0,0%	0,1%
<b>TOTAL</b>	<b>100,0%</b>	<b>100,0%</b>	<b>100,0%</b>	<b>100,0%</b>	<b>100,0%</b>	<b>100,0%</b>	<b>100,0%</b>	<b>100,0%</b>	<b>100,0%</b>	<b>100,0%</b>

Notas:

(a) En Anexo se informan los cambios institucionales de importancia que han acontecido durante el período.

(b) No incluye a Senadores(as) ni Diputados(as).

(c) Hasta 2016, la información del Servicio Electoral se encuentra contabilizada dentro del Ministerio del Interior y Seguridad Pública.

**c) Composición según tipo: % personal de la Dotación sobre total Gobierno Central, según ministerios**

<b>MINISTERIOS (a)</b>	<b>2011</b>	<b>2012</b>	<b>2013</b>	<b>2014</b>	<b>2015</b>	<b>2016</b>	<b>2017</b>	<b>2018</b>	<b>2019</b>	<b>2020</b>
Presidencia de la República	70,8%	69,6%	66,9%	74,4%	73,6%	74,4%	78,8%	79,9%	79,6%	80,4%
Congreso Nacional (b)	60,6%	39,9%	40,6%	39,6%	40,5%	41,2%	41,7%	36,5%	34,6%	35,7%
Poder Judicial	97,9%	95,3%	94,5%	86,9%	97,3%	98,4%	98,4%	98,0%	97,7%	97,6%
Contraloría General de la República	99,4%	99,5%	99,5%	99,2%	99,5%	99,5%	99,4%	99,5%	99,4%	99,5%
M. del Interior y Seguridad Pública	68,9%	64,8%	61,1%	59,5%	60,4%	60,6%	83,9%	84,5%	88,2%	88,4%
M. de Relaciones Exteriores	79,2%	77,9%	83,0%	81,5%	80,3%	79,5%	80,2%	81,4%	84,3%	85,6%
M. de Economía, Fomento y Turismo	48,9%	59,5%	61,4%	61,8%	60,6%	54,4%	67,0%	70,5%	77,3%	76,5%
M. de Hacienda	94,0%	93,2%	93,1%	92,6%	94,0%	94,6%	95,3%	95,7%	96,3%	97,1%
M. de Educación	82,2%	79,7%	80,2%	77,0%	75,6%	76,6%	81,0%	88,6%	90,1%	94,5%
M. de Justicia y Derechos Humanos	95,6%	94,8%	94,8%	94,1%	95,2%	96,2%	96,6%	96,8%	96,8%	96,6%
M. de Defensa Nacional	97,7%	95,8%	96,6%	95,1%	95,5%	95,4%	96,0%	96,3%	96,0%	96,9%
M. de Obras Públicas	91,8%	91,8%	91,6%	91,4%	91,2%	91,4%	90,3%	94,3%	94,5%	94,6%
M. de Agricultura	45,9%	39,2%	46,9%	38,6%	39,1%	40,4%	44,4%	40,2%	43,0%	42,0%
M. de Bienes Nacionales	93,3%	65,4%	68,0%	65,1%	65,3%	70,7%	81,5%	83,4%	74,6%	60,3%
M. del Trabajo y Previsión Social	88,3%	88,8%	88,5%	87,3%	86,3%	87,3%	88,9%	89,9%	88,4%	88,9%
M. de Salud	86,4%	83,5%	81,3%	77,4%	77,0%	81,3%	83,8%	79,3%	82,7%	71,6%
M. de Minería	86,7%	85,6%	84,4%	84,3%	81,4%	85,5%	82,6%	82,4%	81,3%	78,9%
M. de Vivienda y Urbanismo	62,1%	58,8%	57,1%	58,1%	57,7%	56,9%	78,5%	86,3%	88,2%	89,6%
M. de Transportes y Telecomunicaciones	48,7%	47,5%	46,3%	43,8%	43,0%	45,2%	49,5%	53,6%	53,0%	55,3%
M. Secretaría General de Gobierno	43,2%	48,0%	43,2%	51,7%	59,2%	62,8%	68,2%	71,2%	70,3%	68,2%
M. de Desarrollo Social y la Familia	72,8%	67,5%	58,1%	52,5%	59,8%	61,6%	68,8%	74,2%	74,9%	75,3%
M. Sec. Gral. de la Presidencia de la Rep.	46,2%	47,6%	40,1%	33,6%	33,9%	34,1%	48,0%	55,5%	47,0%	49,0%
Ministerio Público	98,9%	97,5%	96,8%	96,5%	96,4%	97,3%	97,0%	95,6%	95,5%	96,1%
M. de Energía	90,1%	89,0%	87,2%	85,1%	85,4%	88,2%	88,4%	90,1%	90,7%	92,9%
M. del Medio Ambiente	84,0%	80,3%	80,8%	80,1%	81,6%	81,2%	86,2%	88,2%	89,0%	89,9%
M. del Deporte	-	-	-	21,9%	26,8%	28,6%	38,9%	36,1%	37,6%	42,6%
M. de la Mujer y la Equidad de Género	-	-	-	-	-	85,2%	89,7%	89,8%	90,1%	91,9%
Servicio Electoral (c)	-	-	-	-	-	-	24,9%	88,6%	92,1%	27,8%
M. de las Culturas, las Artes y el Patrimonio	-	-	-	-	-	-	-	67,7%	70,6%	69,4%
M. de Ciencia, Tec., Conocimiento e Innovación	-	-	-	-	-	-	-	-	79,1%	79,7%
<b>TOTAL</b>	<b>83,4%</b>	<b>80,8%</b>	<b>80,2%</b>	<b>76,5%</b>	<b>77,1%</b>	<b>79,4%</b>	<b>82,9%</b>	<b>81,6%</b>	<b>83,9%</b>	<b>78,5%</b>

Notas:

(a) En Anexo se informan los cambios institucionales de importancia que han acontecido durante el período.

(b) No incluye a Senadores(as) ni Diputados(as).

(c) Hasta 2016, la información del Servicio Electoral se encuentra contabilizada dentro del Ministerio del Interior y Seguridad Pública.

**d) Composición según sexo: % de Mujeres sobre total Gobierno Central, según ministerios**

<b>MINISTERIOS (a)</b>	<b>2011</b>	<b>2012</b>	<b>2013</b>	<b>2014</b>	<b>2015</b>	<b>2016</b>	<b>2017</b>	<b>2018</b>	<b>2019</b>	<b>2020</b>
Presidencia de la República	39,7%	44,0%	42,7%	41,4%	42,2%	41,2%	40,0%	37,7%	37,1%	37,7%
Congreso Nacional (b)	35,7%	43,4%	42,7%	40,6%	42,4%	43,0%	43,9%	43,2%	42,4%	42,8%
Poder Judicial	56,8%	57,4%	57,7%	58,2%	57,4%	57,5%	57,9%	58,2%	58,2%	58,2%
Contraloría General de la República	50,2%	49,9%	49,9%	48,5%	48,5%	48,3%	49,0%	49,0%	49,7%	50,0%
M. del Interior y Seguridad Pública	49,4%	49,8%	50,3%	49,9%	49,1%	49,6%	54,3%	54,6%	54,8%	54,5%
M. de Relaciones Exteriores	44,2%	44,6%	45,4%	45,9%	45,4%	45,1%	46,1%	46,9%	47,8%	47,8%
M. de Economía, Fomento y Turismo	53,4%	53,2%	52,7%	53,0%	53,3%	54,7%	53,9%	54,8%	54,0%	54,7%
M. de Hacienda	48,1%	48,4%	48,6%	48,3%	48,5%	48,5%	49,0%	49,0%	48,8%	48,9%
M. de Educación	78,3%	78,6%	79,0%	78,1%	77,9%	78,5%	79,5%	80,5%	81,8%	80,0%
M. de Justicia y Derechos Humanos	37,8%	37,6%	38,1%	38,5%	37,5%	37,7%	38,2%	38,5%	38,7%	39,8%
M. de Defensa Nacional	29,9%	29,9%	29,9%	32,2%	32,4%	32,9%	33,0%	32,0%	32,5%	33,2%
M. de Obras Públicas	31,0%	31,8%	32,2%	32,2%	32,9%	33,3%	33,0%	33,9%	34,2%	34,1%
M. de Agricultura	43,9%	49,0%	42,1%	46,1%	48,3%	48,8%	43,2%	47,6%	42,2%	46,5%
M. de Bienes Nacionales	50,9%	49,5%	51,1%	49,1%	48,5%	50,5%	51,8%	53,3%	52,4%	52,2%
M. del Trabajo y Previsión Social	54,3%	55,1%	55,4%	55,8%	55,2%	55,5%	55,7%	56,0%	55,8%	55,4%
M. de Salud	65,6%	66,0%	66,0%	65,9%	65,9%	65,6%	66,1%	67,0%	67,3%	67,8%
M. de Minería	44,9%	38,0%	37,3%	38,7%	38,7%	38,8%	38,4%	37,7%	38,5%	38,9%
M. de Vivienda y Urbanismo	48,6%	49,0%	49,8%	50,6%	50,8%	50,8%	51,6%	52,2%	52,6%	52,2%
M. de Transportes y Telecomunicaciones	39,6%	40,3%	40,5%	39,8%	39,3%	39,1%	39,2%	39,6%	40,2%	40,6%
M. Secretaría General de Gobierno	38,9%	41,0%	41,0%	49,0%	48,3%	48,5%	47,7%	49,9%	50,8%	49,0%
M. de Desarrollo Social y la Familia	58,0%	59,9%	62,3%	62,5%	60,4%	57,4%	57,3%	58,8%	61,4%	57,2%
M. Sec. Gral. de la Presidencia de la Rep.	41,5%	44,5%	42,8%	49,7%	47,8%	48,0%	47,2%	45,5%	46,7%	46,8%
Ministerio Público	50,1%	50,4%	50,5%	50,3%	50,4%	50,9%	51,2%	51,6%	51,6%	51,6%
M. de Energía	36,0%	36,3%	37,9%	40,8%	38,8%	41,3%	41,3%	41,6%	41,3%	41,1%
M. del Medio Ambiente	53,9%	54,7%	55,2%	57,8%	56,7%	55,6%	56,3%	56,4%	55,4%	55,7%
M. del Deporte	-	-	-	34,2%	35,0%	36,7%	37,3%	37,6%	37,1%	38,3%
M. de la Mujer y la Equidad de Género	-	-	-	-	-	75,3%	74,7%	74,2%	75,4%	75,2%
Servicio Electoral (c)	-	-	-	-	-	-	42,0%	44,3%	45,0%	43,2%
M. de las Culturas, las Artes y el Patrimonio	-	-	-	-	-	-	-	53,8%	54,1%	54,7%
M. de Ciencia, Tec., Conocimiento e Innovación	-	-	-	-	-	-	-	-	62,8%	57,1%
<b>TOTAL</b>	<b>57,0%</b>	<b>57,7%</b>	<b>57,7%</b>	<b>57,8%</b>	<b>57,8%</b>	<b>58,0%</b>	<b>58,4%</b>	<b>60,0%</b>	<b>60,2%</b>	<b>61,5%</b>

Notas:

(a) En Anexo se informan los cambios institucionales de importancia que han acontecido durante el período.

(b) No incluye a Senadoras ni Diputadas.

(c) Hasta 2016, la información del Servicio Electoral se encuentra contabilizada dentro del Ministerio del Interior y Seguridad Pública.

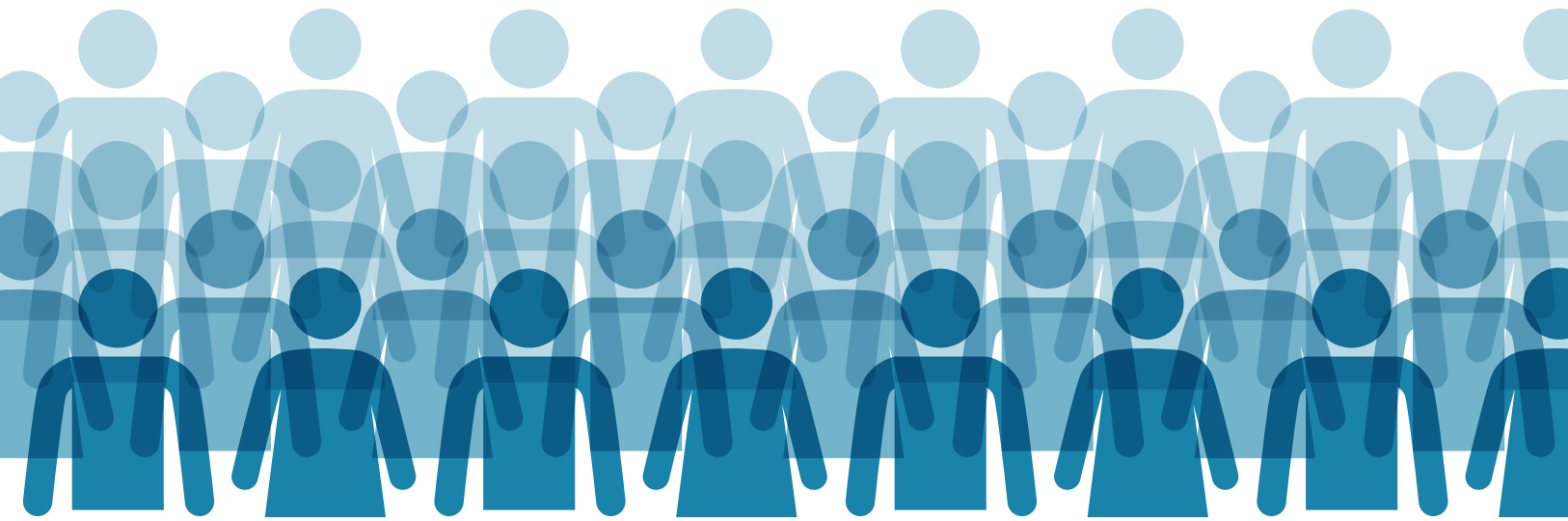

## II. Personal Civil en la Dotación del Gobierno Central





## II.1.1 Distribución del Personal de la Dotación

### II.1.1.1 Distribución del Personal de la Dotación según dependencia y sexo

#### a) Nivel

	2011	2012	2013	2014	2015	2016	2017	2018	2019	2020
<b>Dependencia</b>										
Administración Central	193.205	199.236	206.164	214.097	224.476	235.796	258.204	279.846	297.172	315.344
Organismos Autónomos	17.193	17.373	17.569	17.620	18.696	19.359	20.050	20.146	20.651	21.233
<b>Total Dotación</b>	<b>210.398</b>	<b>216.609</b>	<b>223.733</b>	<b>231.717</b>	<b>243.172</b>	<b>255.155</b>	<b>278.254</b>	<b>299.992</b>	<b>317.823</b>	<b>336.577</b>
Variación porcentual		3,0%	3,3%	3,6%	4,9%	4,9%	9,1%	7,8%	5,9%	5,9%
<b>Mujeres</b>										
Administración Central	111.423	115.219	119.721	124.661	130.563	138.498	153.307	169.015	181.055	194.410
Organismos Autónomos	9.134	9.256	9.385	9.368	10.018	10.403	10.809	10.889	11.206	11.547
<b>Total Mujeres</b>	<b>120.557</b>	<b>124.475</b>	<b>129.106</b>	<b>134.029</b>	<b>140.581</b>	<b>148.901</b>	<b>164.116</b>	<b>179.904</b>	<b>192.261</b>	<b>205.957</b>
Variación porcentual		3,2%	3,7%	3,8%	4,9%	5,9%	10,2%	9,6%	6,9%	7,1%
<b>Hombres</b>										
Administración Central	81.782	84.017	86.443	89.436	93.913	97.298	104.897	110.831	116.117	120.934
Organismos Autónomos	8.059	8.117	8.184	8.252	8.678	8.956	9.241	9.257	9.445	9.686
<b>Total Hombres</b>	<b>89.841</b>	<b>92.134</b>	<b>94.627</b>	<b>97.688</b>	<b>102.591</b>	<b>106.254</b>	<b>114.138</b>	<b>120.088</b>	<b>125.562</b>	<b>130.620</b>
Variación porcentual		2,6%	2,7%	3,2%	5,0%	3,6%	7,4%	5,2%	4,6%	4,0%

#### b) Participación sobre el total de la Dotación (%)

	2011	2012	2013	2014	2015	2016	2017	2018	2019	2020
<b>Administración Central</b>	<b>91,8%</b>	<b>92,0%</b>	<b>92,1%</b>	<b>92,4%</b>	<b>92,3%</b>	<b>92,4%</b>	<b>92,8%</b>	<b>93,3%</b>	<b>93,5%</b>	<b>93,7%</b>
Mujeres	53,0%	53,2%	53,5%	53,8%	53,7%	54,3%	55,1%	56,3%	57,0%	57,8%
Hombres	38,9%	38,8%	38,6%	38,6%	38,6%	38,1%	37,7%	36,9%	36,5%	35,9%
<b>Organismos Autónomos</b>	<b>8,2%</b>	<b>8,0%</b>	<b>7,9%</b>	<b>7,6%</b>	<b>7,7%</b>	<b>7,6%</b>	<b>7,2%</b>	<b>6,7%</b>	<b>6,5%</b>	<b>6,3%</b>
Mujeres	4,3%	4,3%	4,2%	4,0%	4,1%	4,1%	3,9%	3,6%	3,5%	3,4%
Hombres	3,8%	3,7%	3,7%	3,6%	3,6%	3,5%	3,3%	3,1%	3,0%	2,9%
<b>TOTAL</b>	<b>100,0%</b>	<b>100,0%</b>	<b>100,0%</b>	<b>100,0%</b>	<b>100,0%</b>	<b>100,0%</b>	<b>100,0%</b>	<b>100,0%</b>	<b>100,0%</b>	<b>100,0%</b>

#### c) Composición según sexo (%)

	2011	2012	2013	2014	2015	2016	2017	2018	2019	2020
<b>Personal de la Dotación</b>										
<b>Según dependencia</b>	<b>100,0%</b>	<b>100,0%</b>	<b>100,0%</b>	<b>100,0%</b>	<b>100,0%</b>	<b>100,0%</b>	<b>100,0%</b>	<b>100,0%</b>	<b>100,0%</b>	<b>100,0%</b>
Administración Central	91,8%	92,0%	92,1%	92,4%	92,3%	92,4%	92,8%	93,3%	93,5%	93,7%
Organismos Autónomos	8,2%	8,0%	7,9%	7,6%	7,7%	7,6%	7,2%	6,7%	6,5%	6,3%
<b>Según Sexo</b>	<b>100,0%</b>	<b>100,0%</b>	<b>100,0%</b>	<b>100,0%</b>	<b>100,0%</b>	<b>100,0%</b>	<b>100,0%</b>	<b>100,0%</b>	<b>100,0%</b>	<b>100,0%</b>
Mujeres	57,3%	57,5%	57,7%	57,8%	57,8%	58,4%	59,0%	60,0%	60,5%	61,2%
Hombres	42,7%	42,5%	42,3%	42,2%	42,2%	41,6%	41,0%	40,0%	39,5%	38,8%
<b>Administración Central</b>	<b>100,0%</b>	<b>100,0%</b>	<b>100,0%</b>	<b>100,0%</b>	<b>100,0%</b>	<b>100,0%</b>	<b>100,0%</b>	<b>100,0%</b>	<b>100,0%</b>	<b>100,0%</b>
Mujeres	57,7%	57,8%	58,1%	58,2%	58,2%	58,7%	59,4%	60,4%	60,9%	61,7%
Hombres	42,3%	42,2%	41,9%	41,8%	41,8%	41,3%	40,6%	39,6%	39,1%	38,3%
<b>Organismos Autónomos</b>	<b>100,0%</b>	<b>100,0%</b>	<b>100,0%</b>	<b>100,0%</b>	<b>100,0%</b>	<b>100,0%</b>	<b>100,0%</b>	<b>100,0%</b>	<b>100,0%</b>	<b>100,0%</b>
Mujeres	53,1%	53,3%	53,4%	53,2%	53,6%	53,7%	53,9%	54,1%	54,3%	54,4%
Hombres	46,9%	46,7%	46,6%	46,8%	46,4%	46,3%	46,1%	45,9%	45,7%	45,6%

## II.1.1.2 Distribución del Personal de la Dotación, según ministerios

### a) Nivel

MINISTERIOS (a)	2011	2012	2013	2014	2015	2016	2017	2018	2019	2020
Presidencia de la República	328	318	318	349	354	349	372	369	371	369
Congreso Nacional (b)	958	960	971	972	991	1.020	1.031	1.042	1.015	1.021
Poder Judicial	10.645	10.759	10.832	10.893	11.953	12.366	12.514	12.268	12.658	13.231
Contraloría General de la República	1.844	1.895	2.001	1.993	1.973	1.992	1.994	2.103	2.207	2.196
M. del Interior y Seguridad Pública	3.851	4.060	4.159	4.148	4.265	4.391	11.518	11.920	14.527	14.303
M. de Relaciones Exteriores	1.587	1.634	1.675	1.692	1.710	1.732	1.771	1.756	1.855	1.852
M. de Economía, Fomento y Turismo	3.170	3.495	3.631	4.137	4.454	4.593	4.807	4.979	5.516	5.683
M. de Hacienda	9.266	9.429	9.510	9.588	10.323	10.796	11.090	11.207	11.299	11.142
M. de Educación	16.668	17.086	17.809	17.795	18.899	20.241	22.934	33.216	34.980	44.510
M. de Justicia y Derechos Humanos	23.081	24.154	25.778	27.088	29.247	29.091	29.552	29.873	30.665	29.814
M. de Defensa Nacional	3.952	4.207	4.395	5.320	5.426	5.577	5.703	6.371	6.568	6.603
M. de Obras Públicas	8.143	8.215	8.282	8.464	8.572	8.572	8.553	8.692	8.955	8.808
M. de Agricultura	5.925	5.880	6.219	6.313	6.550	6.724	6.842	6.929	7.239	7.441
M. de Bienes Nacionales	504	538	536	527	556	554	631	645	656	656
M. del Trabajo y Previsión Social	7.280	7.437	7.531	7.615	7.820	7.788	7.839	7.841	7.963	7.925
M. de Salud	99.457	102.525	105.619	110.152	114.782	123.672	132.524	139.369	148.958	158.066
M. de Minería	665	739	787	813	840	846	847	836	829	816
M. de Vivienda y Urbanismo	3.553	3.566	3.697	3.718	3.993	3.924	5.347	5.735	5.993	6.044
M. de Transportes y Telecomunicaciones	823	833	865	901	904	927	1.029	1.093	1.097	1.113
M. Secretaría General de Gobierno	992	1.005	1.020	416	458	474	516	544	552	535
M. de Desarrollo Social y la Familia	2.410	2.503	2.604	2.641	2.767	2.428	2.657	2.755	2.919	2.948
M. Sec. Gral. de la Presidencia de la Rep.	117	121	117	125	124	126	183	171	163	175
Ministerio Público	3.746	3.759	3.765	3.762	3.779	3.981	4.130	4.327	4.362	4.376
M. de Energía	794	805	833	860	938	1.025	1.089	1.087	1.078	1.078
M. del Medio Ambiente	639	686	779	802	863	892	1.003	1.043	1.135	1.145
M. del Deporte	-	-	-	633	631	635	866	851	960	991
M. de la Mujer y la Equidad de Género	-	-	-	-	-	439	531	546	557	570
Servicio Electoral (c)	-	-	-	-	-	-	381	406	409	409
M. de las Culturas, las Artes y el Patrimonio	-	-	-	-	-	-	-	2.018	2.303	2.345
M. de Ciencia, Tec., Conocimiento e Innovación	-	-	-	-	-	-	-	-	34	412
<b>TOTAL</b>	<b>210.398</b>	<b>216.609</b>	<b>223.733</b>	<b>231.717</b>	<b>243.172</b>	<b>255.155</b>	<b>278.254</b>	<b>299.992</b>	<b>317.823</b>	<b>336.577</b>

Notas:

(a) En Anexo se informan los cambios institucionales de importancia que han acontecido durante el período.

(b) No incluye a Senadores(as) ni Diputados(as).

(c) Hasta 2016, la información del Servicio Electoral se encuentra contabilizada dentro del Ministerio del Interior y Seguridad Pública.

**b) Participación de ministerios sobre el total de la Dotación (%)**

<b>MINISTERIOS (a)</b>	<b>2011</b>	<b>2012</b>	<b>2013</b>	<b>2014</b>	<b>2015</b>	<b>2016</b>	<b>2017</b>	<b>2018</b>	<b>2019</b>	<b>2020</b>
Presidencia de la República	0,2%	0,1%	0,1%	0,2%	0,1%	0,1%	0,1%	0,1%	0,1%	0,1%
Congreso Nacional (b)	0,5%	0,4%	0,4%	0,4%	0,4%	0,4%	0,4%	0,3%	0,3%	0,3%
Poder Judicial	5,1%	5,0%	4,8%	4,7%	4,9%	4,8%	4,5%	4,1%	4,0%	3,9%
Contraloría General de la República	0,9%	0,9%	0,9%	0,9%	0,8%	0,8%	0,7%	0,7%	0,7%	0,7%
M. del Interior y Seguridad Pública	1,8%	1,9%	1,9%	1,8%	1,8%	1,7%	4,1%	4,0%	4,6%	4,2%
M. de Relaciones Exteriores	0,8%	0,8%	0,7%	0,7%	0,7%	0,7%	0,6%	0,6%	0,6%	0,6%
M. de Economía, Fomento y Turismo	1,5%	1,6%	1,6%	1,8%	1,8%	1,8%	1,7%	1,7%	1,7%	1,7%
M. de Hacienda	4,4%	4,4%	4,3%	4,1%	4,2%	4,2%	4,0%	3,7%	3,6%	3,3%
M. de Educación	7,9%	7,9%	8,0%	7,7%	7,8%	7,9%	8,2%	11,1%	11,0%	13,2%
M. de Justicia y Derechos Humanos	11,0%	11,2%	11,5%	11,7%	12,0%	11,4%	10,6%	10,0%	9,6%	8,9%
M. de Defensa Nacional	1,9%	1,9%	2,0%	2,3%	2,2%	2,2%	2,0%	2,1%	2,1%	2,0%
M. de Obras Públicas	3,9%	3,8%	3,7%	3,7%	3,5%	3,4%	3,1%	2,9%	2,8%	2,6%
M. de Agricultura	2,8%	2,7%	2,8%	2,7%	2,7%	2,6%	2,5%	2,3%	2,3%	2,2%
M. de Bienes Nacionales	0,2%	0,2%	0,2%	0,2%	0,2%	0,2%	0,2%	0,2%	0,2%	0,2%
M. del Trabajo y Previsión Social	3,5%	3,4%	3,4%	3,3%	3,2%	3,1%	2,8%	2,6%	2,5%	2,4%
M. de Salud	47,3%	47,3%	47,2%	47,5%	47,2%	48,5%	47,6%	46,5%	46,9%	47,0%
M. de Minería	0,3%	0,3%	0,4%	0,4%	0,3%	0,3%	0,3%	0,3%	0,3%	0,2%
M. de Vivienda y Urbanismo	1,7%	1,6%	1,7%	1,6%	1,6%	1,5%	1,9%	1,9%	1,9%	1,8%
M. de Transportes y Telecomunicaciones	0,4%	0,4%	0,4%	0,4%	0,4%	0,4%	0,4%	0,4%	0,3%	0,3%
M. Secretaría General de Gobierno	0,5%	0,5%	0,5%	0,2%	0,2%	0,2%	0,2%	0,2%	0,2%	0,2%
M. de Desarrollo Social y la Familia	1,1%	1,2%	1,2%	1,1%	1,1%	1,0%	1,0%	0,9%	0,9%	0,9%
M. Sec. Gral. de la Presidencia de la Rep.	0,1%	0,1%	0,1%	0,1%	0,1%	0,0%	0,1%	0,1%	0,1%	0,1%
Ministerio Público	1,8%	1,7%	1,7%	1,6%	1,6%	1,6%	1,5%	1,4%	1,4%	1,3%
M. de Energía	0,4%	0,4%	0,4%	0,4%	0,4%	0,4%	0,4%	0,4%	0,3%	0,3%
M. del Medio Ambiente	0,3%	0,3%	0,3%	0,3%	0,4%	0,3%	0,4%	0,3%	0,4%	0,3%
M. del Deporte	-	-	-	0,3%	0,3%	0,2%	0,3%	0,3%	0,3%	0,3%
M. de la Mujer y la Equidad de Género	-	-	-	-	-	0,2%	0,2%	0,2%	0,2%	0,2%
Servicio Electoral (c)	-	-	-	-	-	-	0,1%	0,1%	0,1%	0,1%
M. de las Culturas, las Artes y el Patrimonio	-	-	-	-	-	-	-	0,7%	0,7%	0,7%
M. de Ciencia, Tec., Conocimiento e Innovación	-	-	-	-	-	-	-	-	0,0%	0,1%
<b>TOTAL</b>	<b>100,0%</b>	<b>100,0%</b>	<b>100,0%</b>	<b>100,0%</b>	<b>100,0%</b>	<b>100,0%</b>	<b>100,0%</b>	<b>100,0%</b>	<b>100,0%</b>	<b>100,0%</b>

Notas:

(a) En Anexo se informan los cambios institucionales de importancia que han acontecido durante el período.

(b) No incluye a Senadores(as) ni Diputados(as).

(c) Hasta 2016, la información del Servicio Electoral se encuentra contabilizada dentro del Ministerio del Interior y Seguridad Pública.

## c) Composición según sexo: % de Mujeres sobre el total de la Dotación, según ministerios

MINISTERIOS (a)	2011	2012	2013	2014	2015	2016	2017	2018	2019	2020
Presidencia de la República	36,3%	37,1%	36,8%	36,4%	37,3%	37,0%	38,4%	37,4%	36,1%	36,6%
Congreso Nacional (b)	30,4%	30,7%	30,9%	30,9%	31,3%	30,5%	31,0%	30,8%	31,1%	32,0%
Poder Judicial	56,7%	56,9%	57,3%	57,1%	57,4%	57,5%	57,8%	58,1%	58,2%	58,1%
Contraloría General de la República	50,3%	50,0%	50,0%	48,7%	48,7%	48,5%	49,3%	49,3%	49,9%	50,1%
M. del Interior y Seguridad Pública	49,2%	49,5%	50,9%	50,4%	50,4%	50,3%	55,2%	55,6%	55,6%	55,6%
M. de Relaciones Exteriores	42,5%	43,1%	43,3%	45,0%	44,6%	45,1%	46,6%	46,9%	47,2%	47,7%
M. de Economía, Fomento y Turismo	51,8%	52,2%	52,0%	53,1%	54,2%	54,2%	54,5%	55,3%	55,0%	54,8%
M. de Hacienda	48,5%	49,0%	48,9%	48,8%	48,9%	48,8%	49,1%	49,2%	49,1%	49,2%
M. de Educación	79,8%	79,8%	79,5%	79,8%	80,5%	80,4%	80,6%	80,6%	81,7%	80,0%
M. de Justicia y Derechos Humanos	36,8%	36,5%	37,1%	37,1%	36,4%	36,9%	37,5%	37,8%	38,1%	39,2%
M. de Defensa Nacional	29,8%	29,3%	29,6%	32,3%	32,7%	33,2%	33,1%	32,0%	32,9%	33,5%
M. de Obras Públicas	30,3%	31,1%	31,8%	31,7%	32,6%	32,8%	33,3%	33,8%	34,0%	34,0%
M. de Agricultura	36,6%	37,2%	38,6%	39,3%	39,2%	39,4%	39,8%	40,9%	41,0%	41,4%
M. de Bienes Nacionales	51,8%	49,8%	50,2%	49,3%	49,3%	50,5%	51,8%	54,0%	54,3%	52,9%
M. del Trabajo y Previsión Social	55,9%	56,5%	56,5%	56,9%	56,6%	56,9%	57,3%	57,2%	56,8%	56,6%
M. de Salud	66,0%	66,3%	66,5%	66,7%	66,6%	66,7%	67,0%	67,1%	67,5%	67,6%
M. de Minería	46,8%	38,7%	37,4%	38,6%	38,6%	38,9%	39,0%	38,9%	38,8%	39,0%
M. de Vivienda y Urbanismo	48,5%	49,1%	49,8%	50,3%	51,5%	51,8%	52,8%	53,4%	53,3%	53,1%
M. de Transportes y Telecomunicaciones	48,5%	49,0%	49,5%	50,3%	50,6%	49,1%	47,5%	47,4%	47,9%	46,5%
M. Secretaría General de Gobierno	46,0%	47,6%	48,4%	49,5%	50,2%	49,4%	50,4%	52,2%	52,0%	50,8%
M. de Desarrollo Social y la Familia	59,0%	59,3%	59,4%	59,5%	59,2%	56,1%	57,0%	58,2%	61,8%	56,4%
M. Sec. Gral. de la Presidencia de la Rep.	40,2%	44,6%	43,6%	49,6%	51,6%	48,4%	48,1%	48,5%	49,7%	46,9%
Ministerio Público	50,0%	50,2%	49,9%	50,0%	50,0%	50,7%	50,8%	51,2%	51,3%	51,2%
M. de Energía	35,3%	34,7%	36,1%	39,2%	39,6%	41,2%	40,8%	41,3%	41,3%	41,4%
M. del Medio Ambiente	55,2%	53,8%	55,3%	57,5%	57,5%	56,3%	56,4%	57,0%	56,3%	56,2%
M. del Deporte	-	-	-	47,4%	48,5%	48,2%	47,5%	47,7%	46,7%	46,9%
M. de la Mujer y la Equidad de Género	-	-	-	-	-	75,2%	76,3%	75,5%	75,8%	74,6%
Servicio Electoral (c)	-	-	-	-	-	-	44,6%	45,3%	46,2%	46,0%
M. de las Culturas, las Artes y el Patrimonio	-	-	-	-	-	-	-	57,8%	58,0%	58,7%
M. de Ciencia, Tec., Conocimiento e Innovación	-	-	-	-	-	-	-	-	61,8%	55,6%
<b>TOTAL</b>	<b>57,3%</b>	<b>57,5%</b>	<b>57,7%</b>	<b>57,8%</b>	<b>57,8%</b>	<b>58,4%</b>	<b>59,0%</b>	<b>60,0%</b>	<b>60,5%</b>	<b>61,2%</b>

Notas:

(a) En Anexo se informan los cambios institucionales de importancia que han acontecido durante el período.

(b) No incluye a Senadoras ni Diputadas.

(c) Hasta 2016, la información del Servicio Electoral se encuentra contabilizada dentro del Ministerio del Interior y Seguridad Pública.

## II.1.2 Distribución del Personal de la Dotación según calidad jurídica

### II.1.2.1 Distribución según calidad jurídica y sexo

#### a) Nivel

	2011	2012	2013	2014	2015	2016	2017	2018	2019	2020
<b>Calidades Jurídicas</b>										
Planta	84.474	84.747	84.185	83.159	83.270	83.309	83.304	85.101	88.288	93.652
Contrata	121.943	127.665	135.361	144.449	155.827	167.698	190.625	207.090	218.165	228.013
Otras calidades jurídicas	3.981	4.197	4.187	4.109	4.075	4.148	4.325	7.801	11.370	14.912
<b>Total Dotación</b>	<b>210.398</b>	<b>216.609</b>	<b>223.733</b>	<b>231.717</b>	<b>243.172</b>	<b>255.155</b>	<b>278.254</b>	<b>299.992</b>	<b>317.823</b>	<b>336.577</b>
<b>Mujeres</b>										
Planta	44.771	44.952	44.296	43.606	43.327	43.711	43.976	45.852	48.184	52.990
Contrata	74.782	78.367	83.608	89.239	96.054	103.965	118.826	129.979	137.400	143.544
Otras calidades jurídicas	1.004	1.156	1.202	1.184	1.200	1.225	1.314	4.073	6.677	9.423
<b>Total Mujeres</b>	<b>120.557</b>	<b>124.475</b>	<b>129.106</b>	<b>134.029</b>	<b>140.581</b>	<b>148.901</b>	<b>164.116</b>	<b>179.904</b>	<b>192.261</b>	<b>205.957</b>
<b>Hombres</b>										
Planta	39.703	39.795	39.889	39.553	39.943	39.598	39.328	39.249	40.104	40.662
Contrata	47.161	49.298	51.753	55.210	59.773	63.733	71.799	77.111	80.765	84.469
Otras calidades jurídicas	2.977	3.041	2.985	2.925	2.875	2.923	3.011	3.728	4.693	5.489
<b>Total Hombres</b>	<b>89.841</b>	<b>92.134</b>	<b>94.627</b>	<b>97.688</b>	<b>102.591</b>	<b>106.254</b>	<b>114.138</b>	<b>120.088</b>	<b>125.562</b>	<b>130.620</b>

#### b) Participación sobre el total de la Dotación (%)

	2011	2012	2013	2014	2015	2016	2017	2018	2019	2020
<b>Planta</b>	<b>40,1%</b>	<b>39,1%</b>	<b>37,6%</b>	<b>35,9%</b>	<b>34,2%</b>	<b>32,7%</b>	<b>29,9%</b>	<b>28,4%</b>	<b>27,8%</b>	<b>27,8%</b>
Mujeres	21,3%	20,8%	19,8%	18,8%	17,8%	17,1%	15,8%	15,3%	15,2%	15,7%
Hombres	18,9%	18,4%	17,8%	17,1%	16,4%	15,5%	14,1%	13,1%	12,6%	12,1%
<b>Contrata</b>	<b>58,0%</b>	<b>58,9%</b>	<b>60,5%</b>	<b>62,3%</b>	<b>64,1%</b>	<b>65,7%</b>	<b>68,5%</b>	<b>69,0%</b>	<b>68,6%</b>	<b>67,7%</b>
Mujeres	35,5%	36,2%	37,4%	38,5%	39,5%	40,7%	42,7%	43,3%	43,2%	42,6%
Hombres	22,4%	22,8%	23,1%	23,8%	24,6%	25,0%	25,8%	25,7%	25,4%	25,1%
<b>Otras calidades jurídicas</b>	<b>1,9%</b>	<b>1,9%</b>	<b>1,9%</b>	<b>1,8%</b>	<b>1,7%</b>	<b>1,6%</b>	<b>1,6%</b>	<b>2,6%</b>	<b>3,6%</b>	<b>4,4%</b>
Mujeres	0,5%	0,5%	0,5%	0,5%	0,5%	0,5%	0,5%	1,4%	2,1%	2,8%
Hombres	1,4%	1,4%	1,3%	1,3%	1,2%	1,1%	1,1%	1,2%	1,5%	1,6%
<b>TOTAL</b>	<b>100,0%</b>	<b>100,0%</b>	<b>100,0%</b>	<b>100,0%</b>	<b>100,0%</b>	<b>100,0%</b>	<b>100,0%</b>	<b>100,0%</b>	<b>100,0%</b>	<b>100,0%</b>

#### c) Composición según sexo (%)

	2011	2012	2013	2014	2015	2016	2017	2018	2019	2020
<b>Personal de la Dotación</b>	<b>100,0%</b>	<b>100,0%</b>	<b>100,0%</b>	<b>100,0%</b>	<b>100,0%</b>	<b>100,0%</b>	<b>100,0%</b>	<b>100,0%</b>	<b>100,0%</b>	<b>100,0%</b>
Planta	40,1%	39,1%	37,6%	35,9%	34,2%	32,7%	29,9%	28,4%	27,8%	27,8%
Contrata	58,0%	58,9%	60,5%	62,3%	64,1%	65,7%	68,5%	69,0%	68,6%	67,7%
Otras calidades jurídicas	1,9%	1,9%	1,9%	1,8%	1,7%	1,6%	1,6%	2,6%	3,6%	4,4%
<b>Planta</b>	<b>100,0%</b>	<b>100,0%</b>	<b>100,0%</b>	<b>100,0%</b>	<b>100,0%</b>	<b>100,0%</b>	<b>100,0%</b>	<b>100,0%</b>	<b>100,0%</b>	<b>100,0%</b>
Mujeres	53,0%	53,0%	52,6%	52,4%	52,0%	52,5%	52,8%	53,9%	54,6%	56,6%
Hombres	47,0%	47,0%	47,4%	47,6%	48,0%	47,5%	47,2%	46,1%	45,4%	43,4%
<b>Contrata</b>	<b>100,0%</b>	<b>100,0%</b>	<b>100,0%</b>	<b>100,0%</b>	<b>100,0%</b>	<b>100,0%</b>	<b>100,0%</b>	<b>100,0%</b>	<b>100,0%</b>	<b>100,0%</b>
Mujeres	61,3%	61,4%	61,8%	61,8%	61,6%	62,0%	62,3%	62,8%	63,0%	63,0%
Hombres	38,7%	38,6%	38,2%	38,2%	38,4%	38,0%	37,7%	37,2%	37,0%	37,0%
<b>Otras calidades jurídicas</b>	<b>100,0%</b>	<b>100,0%</b>	<b>100,0%</b>	<b>100,0%</b>	<b>100,0%</b>	<b>100,0%</b>	<b>100,0%</b>	<b>100,0%</b>	<b>100,0%</b>	<b>100,0%</b>
Mujeres	25,2%	27,5%	28,7%	28,8%	29,4%	29,5%	30,4%	52,2%	58,7%	63,2%
Hombres	74,8%	72,5%	71,3%	71,2%	70,6%	70,5%	69,6%	47,8%	41,3%	36,8%

## II.1.2.2 Distribución del Personal de planta, según ministerios

### a) Nivel

MINISTERIOS (a)	2011	2012	2013	2014	2015	2016	2017	2018	2019	2020
Presidencia de la República	64	64	62	65	65	63	64	62	55	52
Congreso Nacional (b)	524	530	524	501	492	490	488	484	466	456
Poder Judicial	8.503	8.465	8.385	8.384	8.363	8.504	8.664	8.585	9.105	9.148
Contraloría General de la República	520	378	360	312	294	318	264	248	240	234
M. del Interior y Seguridad Pública	907	911	894	832	781	734	591	589	619	643
M. de Relaciones Exteriores	925	827	806	777	769	806	783	763	757	743
M. de Economía, Fomento y Turismo	708	693	640	588	569	551	532	475	467	461
M. de Hacienda	4.577	4.610	4.531	4.311	4.088	4.697	5.297	5.352	5.304	5.384
M. de Educación	1.932	1.899	1.834	1.601	1.407	1.409	1.794	5.654	4.565	7.996
M. de Justicia y Derechos Humanos	12.742	13.479	14.345	15.413	16.915	16.454	16.527	16.558	17.088	16.126
M. de Defensa Nacional	1.416	1.440	1.416	1.448	1.423	1.399	1.442	1.447	1.406	1.374
M. de Obras Públicas	1.573	1.478	1.412	1.267	1.100	1.039	913	738	691	643
M. de Agricultura	697	647	615	535	463	443	470	390	381	358
M. de Bienes Nacionales	126	125	125	121	103	103	98	82	66	63
M. del Trabajo y Previsión Social	1.833	1.770	1.655	1.589	1.511	1.426	1.282	1.145	1.051	991
M. de Salud	41.464	41.515	40.734	39.682	39.304	39.096	37.989	36.288	39.740	42.576
M. de Minería	91	89	79	67	65	59	59	51	49	49
M. de Vivienda y Urbanismo	1.014	1.001	951	879	807	792	757	631	619	541
M. de Transportes y Telecomunicaciones	89	87	80	74	71	73	71	66	67	65
M. Secretaría General de Gobierno	298	283	292	101	93	90	83	87	99	91
M. de Desarrollo Social y la Familia	402	386	369	336	313	263	250	232	246	230
M. Sec. Gral. de la Presidencia de la Rep.	37	38	37	38	32	33	33	33	31	34
Ministerio Público	3.746	3.759	3.765	3.762	3.779	3.981	4.130	4.327	4.362	4.376
M. de Energía	229	218	212	204	206	196	190	159	144	142
M. del Medio Ambiente	57	55	62	54	53	51	48	47	59	59
M. del Deporte	-	-	-	218	204	196	186	177	174	167
M. de la Mujer y la Equidad de Género	-	-	-	-	-	43	177	188	184	186
Servicio Electoral (c)	-	-	-	-	-	-	122	125	124	113
M. de las Culturas, las Artes y el Patrimonio	-	-	-	-	-	-	-	118	120	335
M. de Ciencia, Tec., Conocimiento e Innovación	-	-	-	-	-	-	-	-	9	16
<b>TOTAL</b>	<b>84.474</b>	<b>84.747</b>	<b>84.185</b>	<b>83.159</b>	<b>83.270</b>	<b>83.309</b>	<b>83.304</b>	<b>85.101</b>	<b>88.288</b>	<b>93.652</b>

Notas:

(a) En Anexo se informan los cambios institucionales de importancia que han acontecido durante el período.

(b) No incluye a Senadores(as) ni Diputados(as).

(c) Hasta 2016, la información del Servicio Electoral se encuentra contabilizada dentro del Ministerio del Interior y Seguridad Pública.

**b) Participación de ministerios sobre personal de planta (%)**

<b>MINISTERIOS (a)</b>	<b>2011</b>	<b>2012</b>	<b>2013</b>	<b>2014</b>	<b>2015</b>	<b>2016</b>	<b>2017</b>	<b>2018</b>	<b>2019</b>	<b>2020</b>
Presidencia de la República	0,1%	0,1%	0,1%	0,1%	0,1%	0,1%	0,1%	0,1%	0,1%	0,1%
Congreso Nacional (b)	0,6%	0,6%	0,6%	0,6%	0,6%	0,6%	0,6%	0,6%	0,5%	0,5%
Poder Judicial	10,1%	10,0%	10,0%	10,1%	10,0%	10,2%	10,4%	10,1%	10,3%	9,8%
Contraloría General de la República	0,6%	0,4%	0,4%	0,4%	0,4%	0,4%	0,3%	0,3%	0,3%	0,2%
M. del Interior y Seguridad Pública	1,1%	1,1%	1,1%	1,0%	0,9%	0,9%	0,7%	0,7%	0,7%	0,7%
M. de Relaciones Exteriores	1,1%	1,0%	1,0%	0,9%	0,9%	1,0%	0,9%	0,9%	0,9%	0,8%
M. de Economía, Fomento y Turismo	0,8%	0,8%	0,8%	0,7%	0,7%	0,7%	0,6%	0,6%	0,5%	0,5%
M. de Hacienda	5,4%	5,4%	5,4%	5,2%	4,9%	5,6%	6,4%	6,3%	6,0%	5,7%
M. de Educación	2,3%	2,2%	2,2%	1,9%	1,7%	1,7%	2,2%	6,6%	5,2%	8,5%
M. de Justicia y Derechos Humanos	15,1%	15,9%	17,0%	18,5%	20,3%	19,8%	19,8%	19,5%	19,4%	17,2%
M. de Defensa Nacional	1,7%	1,7%	1,7%	1,7%	1,7%	1,7%	1,7%	1,7%	1,6%	1,5%
M. de Obras Públicas	1,9%	1,7%	1,7%	1,5%	1,3%	1,2%	1,1%	0,9%	0,8%	0,7%
M. de Agricultura	0,8%	0,8%	0,7%	0,6%	0,6%	0,5%	0,6%	0,5%	0,4%	0,4%
M. de Bienes Nacionales	0,1%	0,1%	0,1%	0,1%	0,1%	0,1%	0,1%	0,1%	0,1%	0,1%
M. del Trabajo y Previsión Social	2,2%	2,1%	2,0%	1,9%	1,8%	1,7%	1,5%	1,3%	1,2%	1,1%
M. de Salud	49,1%	49,0%	48,4%	47,7%	47,2%	46,9%	45,6%	42,6%	45,0%	45,5%
M. de Minería	0,1%	0,1%	0,1%	0,1%	0,1%	0,1%	0,1%	0,1%	0,1%	0,1%
M. de Vivienda y Urbanismo	1,2%	1,2%	1,1%	1,1%	1,0%	1,0%	0,9%	0,7%	0,7%	0,6%
M. de Transportes y Telecomunicaciones	0,1%	0,1%	0,1%	0,1%	0,1%	0,1%	0,1%	0,1%	0,1%	0,1%
M. Secretaría General de Gobierno	0,4%	0,3%	0,3%	0,1%	0,1%	0,1%	0,1%	0,1%	0,1%	0,1%
M. de Desarrollo Social y la Familia	0,5%	0,5%	0,4%	0,4%	0,4%	0,3%	0,3%	0,3%	0,3%	0,2%
M. Sec. Gral. de la Presidencia de la Rep.	0,0%	0,0%	0,0%	0,0%	0,0%	0,0%	0,0%	0,0%	0,0%	0,0%
Ministerio Público	4,4%	4,4%	4,5%	4,5%	4,5%	4,8%	5,0%	5,1%	4,9%	4,7%
M. de Energía	0,3%	0,3%	0,3%	0,2%	0,2%	0,2%	0,2%	0,2%	0,2%	0,2%
M. del Medio Ambiente	0,1%	0,1%	0,1%	0,1%	0,1%	0,1%	0,1%	0,1%	0,1%	0,1%
M. del Deporte	-	-	-	0,3%	0,2%	0,2%	0,2%	0,2%	0,2%	0,2%
M. de la Mujer y la Equidad de Género	-	-	-	-	-	0,1%	0,2%	0,2%	0,2%	0,2%
Servicio Electoral (c)	-	-	-	-	-	-	0,1%	0,1%	0,1%	0,1%
M. de las Culturas, las Artes y el Patrimonio	-	-	-	-	-	-	-	0,1%	0,1%	0,4%
M. de Ciencia, Tec., Conocimiento e Innovación	-	-	-	-	-	-	-	-	0,0%	0,0%
<b>TOTAL</b>	<b>100,0%</b>	<b>100,0%</b>	<b>100,0%</b>	<b>100,0%</b>	<b>100,0%</b>	<b>100,0%</b>	<b>100,0%</b>	<b>100,0%</b>	<b>100,0%</b>	<b>100,0%</b>

Notas:

(a) En Anexo se informan los cambios institucionales de importancia que han acontecido durante el período.

(b) No incluye a Senadores(as) ni Diputados(as).

(c) Hasta 2016, la información del Servicio Electoral se encuentra contabilizada dentro del Ministerio del Interior y Seguridad Pública.

## c) Composición según sexo: % de Mujeres sobre total personal de planta, según ministerios

MINISTERIOS (a)	2011	2012	2013	2014	2015	2016	2017	2018	2019	2020
Presidencia de la República	40,6%	42,2%	41,9%	41,5%	49,2%	52,4%	51,6%	45,2%	45,5%	44,2%
Congreso Nacional (b)	29,0%	29,1%	29,0%	27,7%	28,3%	28,6%	28,9%	28,9%	29,8%	30,7%
Poder Judicial	57,7%	57,8%	57,9%	57,8%	57,8%	57,7%	58,1%	58,6%	58,3%	58,5%
Contraloría General de la República	45,8%	43,9%	44,2%	41,7%	41,8%	41,8%	44,3%	42,3%	44,2%	44,0%
M. del Interior y Seguridad Pública	38,0%	38,4%	39,3%	38,8%	38,3%	36,1%	38,1%	42,1%	38,9%	40,4%
M. de Relaciones Exteriores	34,1%	30,7%	29,8%	30,1%	30,6%	31,5%	31,4%	32,8%	33,7%	35,1%
M. de Economía, Fomento y Turismo	41,7%	41,8%	40,0%	42,5%	42,2%	42,1%	42,5%	42,1%	41,5%	42,1%
M. de Hacienda	47,3%	47,4%	47,6%	47,3%	47,4%	48,2%	48,6%	49,1%	49,0%	49,2%
M. de Educación	58,0%	59,0%	59,0%	58,8%	57,2%	56,9%	57,9%	69,7%	70,9%	71,1%
M. de Justicia y Derechos Humanos	18,4%	18,7%	18,8%	20,0%	19,5%	19,6%	19,8%	19,6%	20,0%	20,4%
M. de Defensa Nacional	27,8%	26,0%	26,4%	27,0%	27,2%	27,4%	27,9%	28,0%	28,0%	28,7%
M. de Obras Públicas	31,7%	31,3%	31,9%	31,6%	32,2%	32,1%	32,6%	35,4%	35,2%	35,0%
M. de Agricultura	25,7%	26,4%	27,0%	29,0%	28,1%	27,8%	30,2%	32,6%	33,1%	32,7%
M. de Bienes Nacionales	42,9%	42,4%	40,0%	43,0%	41,7%	45,6%	42,9%	48,8%	57,6%	55,6%
M. del Trabajo y Previsión Social	52,6%	53,0%	52,6%	53,3%	53,6%	54,3%	55,1%	55,2%	53,6%	53,0%
M. de Salud	67,5%	68,0%	67,9%	68,1%	68,6%	69,0%	69,7%	70,1%	70,7%	71,6%
M. de Minería	46,2%	36,0%	39,2%	43,3%	38,5%	35,6%	35,6%	33,3%	28,6%	26,5%
M. de Vivienda y Urbanismo	41,3%	42,9%	44,4%	46,4%	48,5%	49,9%	50,5%	53,2%	51,7%	49,7%
M. de Transportes y Telecomunicaciones	24,7%	23,0%	23,8%	25,7%	25,4%	24,7%	29,6%	30,3%	32,8%	29,2%
M. Secretaría General de Gobierno	40,9%	42,0%	41,4%	42,6%	41,9%	43,3%	41,0%	52,9%	48,5%	44,0%
M. de Desarrollo Social y la Familia	48,0%	48,4%	46,1%	46,7%	47,3%	41,4%	40,8%	44,8%	48,4%	50,9%
M. Sec. Gral. de la Presidencia de la Rep.	43,2%	47,4%	48,6%	52,6%	53,1%	45,5%	48,5%	48,5%	41,9%	38,2%
Ministerio Público	50,0%	50,2%	49,9%	50,0%	50,0%	50,7%	50,8%	51,2%	51,3%	51,2%
M. de Energía	26,2%	27,1%	27,4%	28,9%	27,7%	28,6%	28,4%	28,3%	27,1%	26,1%
M. del Medio Ambiente	40,4%	40,0%	35,5%	44,4%	37,7%	33,3%	31,3%	36,2%	39,0%	42,4%
M. del Deporte	-	-	-	39,0%	40,7%	41,3%	41,4%	40,7%	37,4%	37,1%
M. de la Mujer y la Equidad de Género	-	-	-	-	-	81,4%	81,4%	81,4%	81,5%	80,6%
Servicio Electoral (c)	-	-	-	-	-	-	41,0%	40,0%	41,1%	43,4%
M. de las Culturas, las Artes y el Patrimonio	-	-	-	-	-	-	-	55,1%	55,8%	61,5%
M. de Ciencia, Tec., Conocimiento e Innovación	-	-	-	-	-	-	-	-	66,7%	56,3%
<b>TOTAL</b>	<b>53,0%</b>	<b>53,0%</b>	<b>52,6%</b>	<b>52,4%</b>	<b>52,0%</b>	<b>52,5%</b>	<b>52,8%</b>	<b>53,9%</b>	<b>54,6%</b>	<b>56,6%</b>

Notas:

(a) En Anexo se informan los cambios institucionales de importancia que han acontecido durante el período.

(b) No incluye a Senadoras ni Diputadas.

(c) Hasta 2016, la información del Servicio Electoral se encuentra contabilizada dentro del Ministerio del Interior y Seguridad Pública.



### II.1.2.3 Distribución del Personal a contrata, según ministerios

#### a) Nivel

MINISTERIOS (a)	2011	2012	2013	2014	2015	2016	2017	2018	2019	2020
Presidencia de la República	264	254	256	284	289	286	308	307	316	317
Congreso Nacional (b)	434	430	447	471	499	530	543	558	549	565
Poder Judicial	2.122	2.274	2.425	2.488	3.567	3.838	3.826	3.662	3.530	4.053
Contraloría General de la República	1.324	1.517	1.641	1.681	1.679	1.674	1.730	1.855	1.967	1.962
M. del Interior y Seguridad Pública	2.930	3.135	3.251	3.302	3.469	3.645	10.752	11.193	11.988	12.191
M. de Relaciones Exteriores	662	770	837	886	941	926	988	993	1.098	1.109
M. de Economía, Fomento y Turismo	1.846	1.982	2.140	2.704	3.014	3.127	3.315	3.612	4.134	4.308
M. de Hacienda	4.687	4.817	4.978	5.276	6.234	6.098	5.793	5.855	5.995	5.758
M. de Educación	14.699	15.153	15.941	16.162	17.459	18.798	21.106	23.887	25.107	27.171
M. de Justicia y Derechos Humanos	10.339	10.675	11.433	11.675	12.332	12.637	13.025	13.315	13.577	13.688
M. de Defensa Nacional	2.461	2.698	2.900	3.807	3.949	4.127	4.212	4.881	5.120	5.192
M. de Obras Públicas	5.362	5.558	5.781	6.148	6.457	6.535	6.681	7.009	7.319	7.240
M. de Agricultura	3.353	3.352	3.719	3.890	4.210	4.357	4.434	4.631	4.841	5.082
M. de Bienes Nacionales	378	413	411	406	453	451	533	563	590	593
M. del Trabajo y Previsión Social	5.447	5.667	5.876	6.026	6.309	6.362	6.557	6.696	6.912	6.934
M. de Salud	57.993	61.010	64.883	70.469	75.472	84.575	94.535	103.079	109.217	115.489
M. de Minería	574	650	708	746	775	787	788	785	780	767
M. de Vivienda y Urbanismo	2.539	2.565	2.746	2.839	3.186	3.132	4.590	5.104	5.374	5.503
M. de Transportes y Telecomunicaciones	734	746	785	827	833	854	958	1.027	1.030	1.048
M. Secretaría General de Gobierno	694	722	728	315	365	384	433	457	453	444
M. de Desarrollo Social y la Familia	1.874	1.976	2.057	2.141	2.274	1.977	2.221	2.346	2.474	2.526
M. Sec. Gral. de la Presidencia de la Rep.	80	83	80	87	92	93	150	138	132	141
Ministerio Público	0	0	0	0	0	0	0	0	0	0
M. de Energía	565	587	621	656	732	829	899	928	934	936
M. del Medio Ambiente	582	631	717	748	810	841	955	996	1.076	1.086
M. del Deporte	-	-	-	415	427	439	680	674	786	824
M. de la Mujer y la Equidad de Género	-	-	-	-	-	396	354	358	373	384
Servicio Electoral (c)	-	-	-	-	-	-	259	281	285	296
M. de las Culturas, las Artes y el Patrimonio	-	-	-	-	-	-	-	1.900	2.183	2.010
M. de Ciencia, Tec., Conocimiento e Innovación	-	-	-	-	-	-	-	-	25	396
<b>TOTAL</b>	<b>121.943</b>	<b>127.665</b>	<b>135.361</b>	<b>144.449</b>	<b>155.827</b>	<b>167.698</b>	<b>190.625</b>	<b>207.090</b>	<b>218.165</b>	<b>228.013</b>

Notas:

(a) En Anexo se informan los cambios institucionales de importancia que han acontecido durante el período.

(b) No incluye a Senadores(as) ni Diputados(as).

(c) Hasta 2016, la información del Servicio Electoral se encuentra contabilizada dentro del Ministerio del Interior y Seguridad Pública.

**b) Participación de ministerios sobre personal a contrata (%)**

<b>MINISTERIOS (a)</b>	<b>2011</b>	<b>2012</b>	<b>2013</b>	<b>2014</b>	<b>2015</b>	<b>2016</b>	<b>2017</b>	<b>2018</b>	<b>2019</b>	<b>2020</b>
Presidencia de la República	0,2%	0,2%	0,2%	0,2%	0,2%	0,2%	0,2%	0,1%	0,1%	0,1%
Congreso Nacional (b)	0,4%	0,3%	0,3%	0,3%	0,3%	0,3%	0,3%	0,3%	0,3%	0,2%
Poder Judicial	1,7%	1,8%	1,8%	1,7%	2,3%	2,3%	2,0%	1,8%	1,6%	1,8%
Contraloría General de la República	1,1%	1,2%	1,2%	1,2%	1,1%	1,0%	0,9%	0,9%	0,9%	0,9%
M. del Interior y Seguridad Pública	2,4%	2,5%	2,4%	2,3%	2,2%	2,2%	5,6%	5,4%	5,5%	5,3%
M. de Relaciones Exteriores	0,5%	0,6%	0,6%	0,6%	0,6%	0,6%	0,5%	0,5%	0,5%	0,5%
M. de Economía, Fomento y Turismo	1,5%	1,6%	1,6%	1,9%	1,9%	1,9%	1,7%	1,7%	1,9%	1,9%
M. de Hacienda	3,8%	3,8%	3,7%	3,7%	4,0%	3,6%	3,0%	2,8%	2,7%	2,5%
M. de Educación	12,1%	11,9%	11,8%	11,2%	11,2%	11,2%	11,1%	11,5%	11,5%	11,9%
M. de Justicia y Derechos Humanos	8,5%	8,4%	8,4%	8,1%	7,9%	7,5%	6,8%	6,4%	6,2%	6,0%
M. de Defensa Nacional	2,0%	2,1%	2,1%	2,6%	2,5%	2,5%	2,2%	2,4%	2,3%	2,3%
M. de Obras Públicas	4,4%	4,4%	4,3%	4,3%	4,1%	3,9%	3,5%	3,4%	3,4%	3,2%
M. de Agricultura	2,7%	2,6%	2,7%	2,7%	2,7%	2,6%	2,3%	2,2%	2,2%	2,2%
M. de Bienes Nacionales	0,3%	0,3%	0,3%	0,3%	0,3%	0,3%	0,3%	0,3%	0,3%	0,3%
M. del Trabajo y Previsión Social	4,5%	4,4%	4,3%	4,2%	4,0%	3,8%	3,4%	3,2%	3,2%	3,0%
M. de Salud	47,6%	47,8%	47,9%	48,8%	48,4%	50,4%	49,6%	49,8%	50,1%	50,7%
M. de Minería	0,5%	0,5%	0,5%	0,5%	0,5%	0,5%	0,4%	0,4%	0,4%	0,3%
M. de Vivienda y Urbanismo	2,1%	2,0%	2,0%	2,0%	2,0%	1,9%	2,4%	2,5%	2,5%	2,4%
M. de Transportes y Telecomunicaciones	0,6%	0,6%	0,6%	0,6%	0,5%	0,5%	0,5%	0,5%	0,5%	0,5%
M. Secretaría General de Gobierno	0,6%	0,6%	0,5%	0,2%	0,2%	0,2%	0,2%	0,2%	0,2%	0,2%
M. de Desarrollo Social y la Familia	1,5%	1,5%	1,5%	1,5%	1,5%	1,2%	1,2%	1,1%	1,1%	1,1%
M. Sec. Gral. de la Presidencia de la Rep.	0,1%	0,1%	0,1%	0,1%	0,1%	0,1%	0,1%	0,1%	0,1%	0,1%
Ministerio Público	0,0%	0,0%	0,0%	0,0%	0,0%	0,0%	0,0%	0,0%	0,0%	0,0%
M. de Energía	0,5%	0,5%	0,5%	0,5%	0,5%	0,5%	0,5%	0,4%	0,4%	0,4%
M. del Medio Ambiente	0,5%	0,5%	0,5%	0,5%	0,5%	0,5%	0,5%	0,5%	0,5%	0,5%
M. del Deporte	-	-	-	0,3%	0,3%	0,3%	0,4%	0,3%	0,4%	0,4%
M. de la Mujer y la Equidad de Género	-	-	-	-	-	0,2%	0,2%	0,2%	0,2%	0,2%
Servicio Electoral (c)	-	-	-	-	-	-	0,1%	0,1%	0,1%	0,1%
M. de las Culturas, las Artes y el Patrimonio	-	-	-	-	-	-	-	0,9%	1,0%	0,9%
M. de Ciencia, Tec., Conocimiento e Innovación	-	-	-	-	-	-	-	-	0,0%	0,2%
<b>TOTAL</b>	<b>100,0%</b>	<b>100,0%</b>	<b>100,0%</b>	<b>100,0%</b>	<b>100,0%</b>	<b>100,0%</b>	<b>100,0%</b>	<b>100,0%</b>	<b>100,0%</b>	<b>100,0%</b>

Notas:

(a) En Anexo se informan los cambios institucionales de importancia que han acontecido durante el período.

(b) No incluye a Senadores(as) ni Diputados(as).

(c) Hasta 2016, la información del Servicio Electoral se encuentra contabilizada dentro del Ministerio del Interior y Seguridad Pública.

## c) Composición según sexo: % de Mujeres sobre total personal a contrata, según ministerios

MINISTERIOS (a)	2011	2012	2013	2014	2015	2016	2017	2018	2019	2020
Presidencia de la República	35,2%	35,8%	35,5%	35,2%	34,6%	33,6%	35,7%	35,8%	34,5%	35,3%
Congreso Nacional (b)	32,0%	32,8%	33,1%	34,2%	34,3%	32,3%	33,0%	32,4%	32,2%	33,1%
Poder Judicial	53,0%	53,8%	55,2%	54,9%	56,5%	56,9%	57,5%	57,2%	57,7%	57,1%
Contraloría General de la República	52,1%	51,5%	51,2%	50,0%	49,9%	49,8%	50,1%	50,2%	50,6%	50,9%
M. del Interior y Seguridad Pública	52,7%	52,8%	54,2%	53,5%	53,2%	53,2%	56,5%	56,5%	54,9%	55,3%
M. de Relaciones Exteriores	54,2%	55,6%	56,6%	58,4%	56,1%	56,9%	58,7%	57,8%	56,5%	56,1%
M. de Economía, Fomento y Turismo	55,3%	54,4%	53,8%	54,4%	55,8%	55,6%	56,1%	56,7%	55,9%	55,6%
M. de Hacienda	49,7%	50,4%	50,1%	50,0%	49,8%	49,2%	49,5%	49,3%	49,2%	49,1%
M. de Educación	82,7%	82,4%	81,9%	81,9%	82,4%	82,2%	82,5%	83,8%	84,5%	83,7%
M. de Justicia y Derechos Humanos	59,4%	59,1%	60,1%	59,6%	59,7%	59,4%	60,0%	60,4%	60,8%	61,2%
M. de Defensa Nacional	30,8%	31,1%	31,1%	34,3%	34,8%	35,2%	35,0%	33,2%	34,2%	34,8%
M. de Obras Públicas	36,1%	37,0%	37,3%	36,8%	37,4%	37,6%	37,7%	37,9%	38,1%	37,9%
M. de Agricultura	44,7%	45,3%	46,5%	46,8%	45,9%	46,3%	46,5%	47,1%	46,7%	47,0%
M. de Bienes Nacionales	54,8%	52,1%	53,3%	51,2%	51,0%	51,7%	53,5%	54,7%	53,9%	52,6%
M. del Trabajo y Previsión Social	57,1%	57,5%	57,6%	57,8%	57,3%	57,5%	57,7%	57,6%	57,3%	57,2%
M. de Salud	65,0%	65,1%	65,6%	66,0%	65,5%	65,7%	65,9%	66,1%	66,3%	66,1%
M. de Minería	46,9%	39,1%	37,1%	38,2%	38,6%	39,1%	39,2%	39,2%	39,5%	39,8%
M. de Vivienda y Urbanismo	51,4%	51,5%	51,7%	51,5%	52,3%	52,3%	53,2%	53,4%	53,4%	53,5%
M. de Transportes y Telecomunicaciones	51,4%	52,0%	52,1%	52,5%	52,7%	51,2%	48,9%	48,5%	48,8%	47,6%
M. Secretaría General de Gobierno	48,1%	49,7%	51,2%	51,7%	52,3%	50,8%	52,2%	52,1%	52,8%	52,3%
M. de Desarrollo Social y la Familia	60,8%	60,8%	61,1%	60,8%	60,1%	57,2%	57,9%	58,8%	62,7%	56,2%
M. Sec. Gral. de la Presidencia de la Rep.	38,8%	43,4%	41,3%	48,3%	51,1%	49,5%	48,0%	48,6%	51,5%	48,9%
Ministerio Público	0,0%	0,0%	0,0%	0,0%	0,0%	0,0%	0,0%	0,0%	0,0%	0,0%
M. de Energía	38,9%	37,5%	39,1%	42,4%	42,9%	44,1%	43,4%	43,5%	43,5%	43,7%
M. del Medio Ambiente	56,7%	55,0%	57,0%	58,4%	58,8%	57,7%	57,7%	57,9%	57,2%	56,9%
M. del Deporte	-	-	-	51,8%	52,2%	51,3%	49,1%	49,6%	48,7%	48,9%
M. de la Mujer y la Equidad de Género	-	-	-	-	-	74,5%	73,7%	72,3%	72,9%	71,6%
Servicio Electoral (c)	-	-	-	-	-	-	46,3%	47,7%	48,4%	47,0%
M. de las Culturas, las Artes y el Patrimonio	-	-	-	-	-	-	-	58,0%	58,1%	58,3%
M. de Ciencia, Tec., Conocimiento e Innovación	-	-	-	-	-	-	-	-	60,0%	55,6%
<b>TOTAL</b>	<b>61,3%</b>	<b>61,4%</b>	<b>61,8%</b>	<b>61,8%</b>	<b>61,6%</b>	<b>62,0%</b>	<b>62,3%</b>	<b>62,8%</b>	<b>63,0%</b>	<b>63,0%</b>

Notas:

(a) En Anexo se informan los cambios institucionales de importancia que han acontecido durante el período.

(b) No incluye a Senadoras ni Diputadas.

(c) Hasta 2016, la información del Servicio Electoral se encuentra contabilizada dentro del Ministerio del Interior y Seguridad Pública.

## II.1.2.4 Distribución del Personal de la Dotación en otras calidades jurídicas, según ministerios

### a) Nivel

MINISTERIOS (a)	2011	2012	2013	2014	2015	2016	2017	2018	2019	2020
Presidencia de la República	0	0	0	0	0	0	0	0	0	0
Congreso Nacional (b)	0	0	0	0	0	0	0	0	0	0
Poder Judicial	20	20	22	21	23	24	24	21	23	30
Contraloría General de la República	0	0	0	0	0	0	0	0	0	0
M. del Interior y Seguridad Pública	14	14	14	14	15	12	175	138	1.920	1.469
M. de Relaciones Exteriores	0	37	32	29	0	0	0	0	0	0
M. de Economía, Fomento y Turismo	616	820	851	845	871	915	960	892	915	914
M. de Hacienda	2	2	1	1	1	1	0	0	0	0
M. de Educación	37	34	34	32	33	34	34	3.675	5.308	9.343
M. de Justicia y Derechos Humanos	0	0	0	0	0	0	0	0	0	0
M. de Defensa Nacional	75	69	79	65	54	51	49	43	42	37
M. de Obras Públicas	1.208	1.179	1.089	1.049	1.015	998	959	945	945	925
M. de Agricultura	1.875	1.881	1.885	1.888	1.877	1.924	1.938	1.908	2.017	2.001
M. de Bienes Nacionales	0	0	0	0	0	0	0	0	0	0
M. del Trabajo y Previsión Social	0	0	0	0	0	0	0	0	0	0
M. de Salud	0	0	2	1	6	1	0	2	1	1
M. de Minería	0	0	0	0	0	0	0	0	0	0
M. de Vivienda y Urbanismo	0	0	0	0	0	0	0	0	0	0
M. de Transportes y Telecomunicaciones	0	0	0	0	0	0	0	0	0	0
M. Secretaría General de Gobierno	0	0	0	0	0	0	0	0	0	0
M. de Desarrollo Social y la Familia	134	141	178	164	180	188	186	177	199	192
M. Sec. Gral. de la Presidencia de la Rep.	0	0	0	0	0	0	0	0	0	0
Ministerio Público	0	0	0	0	0	0	0	0	0	0
M. de Energía	0	0	0	0	0	0	0	0	0	0
M. del Medio Ambiente	0	0	0	0	0	0	0	0	0	0
M. del Deporte	-	-	-	0	0	0	0	0	0	0
M. de la Mujer y la Equidad de Género	-	-	-	-	-	0	0	0	0	0
Servicio Electoral (c)	-	-	-	-	-	-	0	0	0	0
M. de las Culturas, las Artes y el Patrimonio	-	-	-	-	-	-	-	0	0	0
M. de Ciencia, Tec., Conocimiento e Innovación	-	-	-	-	-	-	-	-	0	0
<b>TOTAL</b>	<b>3.981</b>	<b>4.197</b>	<b>4.187</b>	<b>4.109</b>	<b>4.075</b>	<b>4.148</b>	<b>4.325</b>	<b>7.801</b>	<b>11.370</b>	<b>14.912</b>

Notas:

(a) En Anexo se informan los cambios institucionales de importancia que han acontecido durante el período.

(b) No incluye a Senadores(as) ni Diputados(as).

(c) Hasta 2016, la información del Servicio Electoral se encuentra contabilizada dentro del Ministerio del Interior y Seguridad Pública.

**b) Participación de ministerios sobre Personal de la Dotación en otras calidades jurídicas (%)**

<b>MINISTERIOS (a)</b>	<b>2011</b>	<b>2012</b>	<b>2013</b>	<b>2014</b>	<b>2015</b>	<b>2016</b>	<b>2017</b>	<b>2018</b>	<b>2019</b>	<b>2020</b>
Presidencia de la República	0,0%	0,0%	0,0%	0,0%	0,0%	0,0%	0,0%	0,0%	0,0%	0,0%
Congreso Nacional (b)	0,0%	0,0%	0,0%	0,0%	0,0%	0,0%	0,0%	0,0%	0,0%	0,0%
Poder Judicial	0,5%	0,5%	0,5%	0,5%	0,6%	0,6%	0,6%	0,3%	0,2%	0,2%
Contraloría General de la República	0,0%	0,0%	0,0%	0,0%	0,0%	0,0%	0,0%	0,0%	0,0%	0,0%
M. del Interior y Seguridad Pública	0,4%	0,3%	0,3%	0,3%	0,4%	0,3%	4,0%	1,8%	16,9%	9,9%
M. de Relaciones Exteriores	0,0%	0,9%	0,8%	0,7%	0,0%	0,0%	0,0%	0,0%	0,0%	0,0%
M. de Economía, Fomento y Turismo	15,5%	19,5%	20,3%	20,6%	21,4%	22,1%	22,2%	11,4%	8,0%	6,1%
M. de Hacienda	0,1%	0,0%	0,0%	0,0%	0,0%	0,0%	0,0%	0,0%	0,0%	0,0%
M. de Educación	0,9%	0,8%	0,8%	0,8%	0,8%	0,8%	0,8%	47,1%	46,7%	62,7%
M. de Justicia y Derechos Humanos	0,0%	0,0%	0,0%	0,0%	0,0%	0,0%	0,0%	0,0%	0,0%	0,0%
M. de Defensa Nacional	1,9%	1,6%	1,9%	1,6%	1,3%	1,2%	1,1%	0,6%	0,4%	0,2%
M. de Obras Públicas	30,3%	28,1%	26,0%	25,5%	24,9%	24,1%	22,2%	12,1%	8,3%	6,2%
M. de Agricultura	47,1%	44,8%	45,0%	45,9%	46,1%	46,4%	44,8%	24,5%	17,7%	13,4%
M. de Bienes Nacionales	0,0%	0,0%	0,0%	0,0%	0,0%	0,0%	0,0%	0,0%	0,0%	0,0%
M. del Trabajo y Previsión Social	0,0%	0,0%	0,0%	0,0%	0,0%	0,0%	0,0%	0,0%	0,0%	0,0%
M. de Salud	0,0%	0,0%	0,0%	0,0%	0,1%	0,0%	0,0%	0,0%	0,0%	0,0%
M. de Minería	0,0%	0,0%	0,0%	0,0%	0,0%	0,0%	0,0%	0,0%	0,0%	0,0%
M. de Vivienda y Urbanismo	0,0%	0,0%	0,0%	0,0%	0,0%	0,0%	0,0%	0,0%	0,0%	0,0%
M. de Transportes y Telecomunicaciones	0,0%	0,0%	0,0%	0,0%	0,0%	0,0%	0,0%	0,0%	0,0%	0,0%
M. Secretaría General de Gobierno	0,0%	0,0%	0,0%	0,0%	0,0%	0,0%	0,0%	0,0%	0,0%	0,0%
M. de Desarrollo Social y la Familia	3,4%	3,4%	4,3%	4,0%	4,4%	4,5%	4,3%	2,3%	1,8%	1,3%
M. Sec. Gral. de la Presidencia de la Rep.	0,0%	0,0%	0,0%	0,0%	0,0%	0,0%	0,0%	0,0%	0,0%	0,0%
Ministerio Público	0,0%	0,0%	0,0%	0,0%	0,0%	0,0%	0,0%	0,0%	0,0%	0,0%
M. de Energía	0,0%	0,0%	0,0%	0,0%	0,0%	0,0%	0,0%	0,0%	0,0%	0,0%
M. del Medio Ambiente	0,0%	0,0%	0,0%	0,0%	0,0%	0,0%	0,0%	0,0%	0,0%	0,0%
M. del Deporte	-	-	-	0,0%	0,0%	0,0%	0,0%	0,0%	0,0%	0,0%
M. de la Mujer y la Equidad de Género	-	-	-	-	-	0,0%	0,0%	0,0%	0,0%	0,0%
Servicio Electoral (c)	-	-	-	-	-	-	0,0%	0,0%	0,0%	0,0%
M. de las Culturas, las Artes y el Patrimonio	-	-	-	-	-	-	-	0,0%	0,0%	0,0%
M. de Ciencia, Tec., Conocimiento e Innovación	-	-	-	-	-	-	-	-	0,0%	0,0%
<b>TOTAL</b>	<b>100,0%</b>	<b>100,0%</b>	<b>100,0%</b>	<b>100,0%</b>	<b>100,0%</b>	<b>100,0%</b>	<b>100,0%</b>	<b>100,0%</b>	<b>100,0%</b>	<b>100,0%</b>

Notas:

(a) En Anexo se informan los cambios institucionales de importancia que han acontecido durante el período.

(b) No incluye a Senadores(as) ni Diputados(as).

(c) Hasta 2016, la información del Servicio Electoral se encuentra contabilizada dentro del Ministerio del Interior y Seguridad Pública.

**c) Composición según sexo: % de Mujeres sobre Dotación en otras calidades jurídicas, según ministerios**

<b>MINISTERIOS (a)</b>	<b>2011</b>	<b>2012</b>	<b>2013</b>	<b>2014</b>	<b>2015</b>	<b>2016</b>	<b>2017</b>	<b>2018</b>	<b>2019</b>	<b>2020</b>
Presidencia de la República	0,0%	0,0%	0,0%	0,0%	0,0%	0,0%	0,0%	0,0%	0,0%	0,0%
Congreso Nacional (b)	0,0%	0,0%	0,0%	0,0%	0,0%	0,0%	0,0%	0,0%	0,0%	0,0%
Poder Judicial	50,0%	50,0%	54,5%	52,4%	52,2%	41,7%	41,7%	47,6%	52,2%	63,3%
Contraloría General de la República	0,0%	0,0%	0,0%	0,0%	0,0%	0,0%	0,0%	0,0%	0,0%	0,0%
M. del Interior y Seguridad Pública	28,6%	21,4%	21,4%	14,3%	20,0%	25,0%	33,7%	40,6%	65,2%	65,2%
M. de Relaciones Exteriores	0,0%	59,5%	37,5%	37,9%	0,0%	0,0%	0,0%	0,0%	0,0%	0,0%
M. de Economía, Fomento y Turismo	52,9%	55,9%	56,3%	56,3%	56,4%	56,5%	55,7%	56,7%	57,8%	57,3%
M. de Hacienda	50,0%	50,0%	0,0%	0,0%	0,0%	100,0%	0,0%	0,0%	0,0%	0,0%
M. de Educación	54,1%	52,9%	58,8%	65,6%	66,7%	64,7%	64,7%	76,7%	77,9%	76,9%
M. de Justicia y Derechos Humanos	0,0%	0,0%	0,0%	0,0%	0,0%	0,0%	0,0%	0,0%	0,0%	0,0%
M. de Defensa Nacional	30,7%	30,4%	31,6%	27,7%	25,9%	27,5%	28,6%	32,6%	31,0%	32,4%
M. de Obras Públicas	3,1%	2,7%	2,4%	2,2%	2,4%	2,5%	2,6%	2,1%	2,2%	2,1%
M. de Agricultura	26,3%	26,4%	26,7%	26,9%	26,9%	26,5%	27,0%	27,5%	28,8%	28,9%
M. de Bienes Nacionales	0,0%	0,0%	0,0%	0,0%	0,0%	0,0%	0,0%	0,0%	0,0%	0,0%
M. del Trabajo y Previsión Social	0,0%	0,0%	0,0%	0,0%	0,0%	0,0%	0,0%	0,0%	0,0%	0,0%
M. de Salud	0,0%	0,0%	100,0%	100,0%	83,3%	100,0%	0,0%	100,0%	100,0%	100,0%
M. de Minería	0,0%	0,0%	0,0%	0,0%	0,0%	0,0%	0,0%	0,0%	0,0%	0,0%
M. de Vivienda y Urbanismo	0,0%	0,0%	0,0%	0,0%	0,0%	0,0%	0,0%	0,0%	0,0%	0,0%
M. de Transportes y Telecomunicaciones	0,0%	0,0%	0,0%	0,0%	0,0%	0,0%	0,0%	0,0%	0,0%	0,0%
M. Secretaría General de Gobierno	0,0%	0,0%	0,0%	0,0%	0,0%	0,0%	0,0%	0,0%	0,0%	0,0%
M. de Desarrollo Social y la Familia	66,4%	67,4%	67,4%	68,9%	68,9%	65,4%	67,7%	68,4%	67,3%	65,6%
M. Sec. Gral. de la Presidencia de la Rep.	0,0%	0,0%	0,0%	0,0%	0,0%	0,0%	0,0%	0,0%	0,0%	0,0%
Ministerio Público	0,0%	0,0%	0,0%	0,0%	0,0%	0,0%	0,0%	0,0%	0,0%	0,0%
M. de Energía	0,0%	0,0%	0,0%	0,0%	0,0%	0,0%	0,0%	0,0%	0,0%	0,0%
M. del Medio Ambiente	0,0%	0,0%	0,0%	0,0%	0,0%	0,0%	0,0%	0,0%	0,0%	0,0%
M. del Deporte	-	-	-	0,0%	0,0%	0,0%	0,0%	0,0%	0,0%	0,0%
M. de la Mujer y la Equidad de Género	-	-	-	-	-	0,0%	0,0%	0,0%	0,0%	0,0%
Servicio Electoral (c)	-	-	-	-	-	-	0,0%	0,0%	0,0%	0,0%
M. de las Culturas, las Artes y el Patrimonio	-	-	-	-	-	-	-	0,0%	0,0%	0,0%
M. de Ciencia, Tec., Conocimiento e Innovación	-	-	-	-	-	-	-	-	0,0%	0,0%
<b>TOTAL</b>	<b>25,2%</b>	<b>27,5%</b>	<b>28,7%</b>	<b>28,8%</b>	<b>29,4%</b>	<b>29,5%</b>	<b>30,4%</b>	<b>52,2%</b>	<b>58,7%</b>	<b>63,2%</b>

Notas:

(a) En Anexo se informan los cambios institucionales de importancia que han acontecido durante el período.

(b) No incluye a Senadoras ni Diputadas.

(c) Hasta 2016, la información del Servicio Electoral se encuentra contabilizada dentro del Ministerio del Interior y Seguridad Pública.

## II.1.3 Distribución del Personal de la Dotación según estamentos

### II.1.3.1 Distribución según estamentos y sexo

#### a) Nivel

	2011	2012	2013	2014	2015	2016	2017	2018	2019	2020
<b>Estamentos</b>										
Directivos	8.203	8.178	8.043	8.131	8.199	8.223	8.254	7.954	8.448	8.781
Profesionales	84.158	89.070	93.775	98.203	105.750	113.232	125.257	138.858	148.900	161.264
Técnicos	57.370	59.411	61.795	64.799	68.032	70.255	75.383	79.709	86.160	89.104
Administrativos y Auxiliares	60.667	59.950	60.120	60.584	61.191	63.445	69.360	73.471	74.315	77.428
<b>Total Dotación</b>	<b>210.398</b>	<b>216.609</b>	<b>223.733</b>	<b>231.717</b>	<b>243.172</b>	<b>255.155</b>	<b>278.254</b>	<b>299.992</b>	<b>317.823</b>	<b>336.577</b>
<b>Mujeres</b>										
Directivos	3.253	3.254	3.194	3.291	3.262	3.292	3.361	3.302	3.532	3.725
Profesionales	46.580	49.493	52.409	55.259	59.637	64.170	71.550	80.739	87.236	95.650
Técnicos	37.375	38.590	39.957	41.819	43.570	46.071	49.659	53.136	58.380	61.513
Administrativos y Auxiliares	33.349	33.138	33.546	33.660	34.112	35.368	39.546	42.727	43.113	45.069
<b>Total Mujeres</b>	<b>120.557</b>	<b>124.475</b>	<b>129.106</b>	<b>134.029</b>	<b>140.581</b>	<b>148.901</b>	<b>164.116</b>	<b>179.904</b>	<b>192.261</b>	<b>205.957</b>
<b>Hombres</b>										
Directivos	4.950	4.924	4.849	4.840	4.937	4.931	4.893	4.652	4.916	5.056
Profesionales	37.578	39.577	41.366	42.944	46.113	49.062	53.707	58.119	61.664	65.614
Técnicos	19.995	20.821	21.838	22.980	24.462	24.184	25.724	26.573	27.780	27.591
Administrativos y Auxiliares	27.318	26.812	26.574	26.924	27.079	28.077	29.814	30.744	31.202	32.359
<b>Total Hombres</b>	<b>89.841</b>	<b>92.134</b>	<b>94.627</b>	<b>97.688</b>	<b>102.591</b>	<b>106.254</b>	<b>114.138</b>	<b>120.088</b>	<b>125.562</b>	<b>130.620</b>

#### b) Participación sobre el total de la Dotación (%)

	2011	2012	2013	2014	2015	2016	2017	2018	2019	2020
<b>Directivos</b>	<b>3,9%</b>	<b>3,8%</b>	<b>3,6%</b>	<b>3,5%</b>	<b>3,4%</b>	<b>3,2%</b>	<b>3,0%</b>	<b>2,7%</b>	<b>2,7%</b>	<b>2,6%</b>
Mujeres	1,5%	1,5%	1,4%	1,4%	1,3%	1,3%	1,2%	1,1%	1,1%	1,1%
Hombres	2,4%	2,3%	2,2%	2,1%	2,0%	1,9%	1,8%	1,6%	1,5%	1,5%
<b>Profesionales</b>	<b>40,0%</b>	<b>41,1%</b>	<b>41,9%</b>	<b>42,4%</b>	<b>43,5%</b>	<b>44,4%</b>	<b>45,0%</b>	<b>46,3%</b>	<b>46,8%</b>	<b>47,9%</b>
Mujeres	22,1%	22,8%	23,4%	23,8%	24,5%	25,1%	25,7%	26,9%	27,4%	28,4%
Hombres	17,9%	18,3%	18,5%	18,5%	19,0%	19,2%	19,3%	19,4%	19,4%	19,5%
<b>Técnicos</b>	<b>27,3%</b>	<b>27,4%</b>	<b>27,6%</b>	<b>28,0%</b>	<b>28,0%</b>	<b>27,5%</b>	<b>27,1%</b>	<b>26,6%</b>	<b>27,1%</b>	<b>26,5%</b>
Mujeres	17,8%	17,8%	17,9%	18,0%	17,9%	18,1%	17,8%	17,7%	18,4%	18,3%
Hombres	9,5%	9,6%	9,8%	9,9%	10,1%	9,5%	9,2%	8,9%	8,7%	8,2%
<b>Administrativos y Auxiliares</b>	<b>28,8%</b>	<b>27,7%</b>	<b>26,9%</b>	<b>26,1%</b>	<b>25,2%</b>	<b>24,9%</b>	<b>24,9%</b>	<b>24,5%</b>	<b>23,4%</b>	<b>23,0%</b>
Mujeres	15,9%	15,3%	15,0%	14,5%	14,0%	13,9%	14,2%	14,2%	13,6%	13,4%
Hombres	13,0%	12,4%	11,9%	11,6%	11,1%	11,0%	10,7%	10,2%	9,8%	9,6%
<b>TOTAL</b>	<b>56,1%</b>	<b>55,1%</b>	<b>54,5%</b>	<b>54,1%</b>	<b>53,1%</b>	<b>52,4%</b>	<b>52,0%</b>	<b>51,1%</b>	<b>50,5%</b>	<b>49,5%</b>

## c) Composición según sexo (%)

	2011	2012	2013	2014	2015	2016	2017	2018	2019	2020
<b>Personal de la Dotación</b>	<b>43,9%</b>	<b>44,9%</b>	<b>100,0%</b>	<b>100,0%</b>	<b>100,0%</b>	<b>100,0%</b>	<b>100,0%</b>	<b>100,0%</b>	<b>100,0%</b>	<b>100,0%</b>
Directivos	3,9%	3,8%	3,6%	3,5%	3,4%	3,2%	3,0%	2,7%	2,7%	2,6%
Profesionales	40,0%	41,1%	41,9%	42,4%	43,5%	44,4%	45,0%	46,3%	46,8%	47,9%
Técnicos	27,3%	27,4%	27,6%	28,0%	28,0%	27,5%	27,1%	26,6%	27,1%	26,5%
Administrativos y Auxiliares	28,8%	27,7%	26,9%	26,1%	25,2%	24,9%	24,9%	24,5%	23,4%	23,0%
<b>Directivos</b>	<b>100,0%</b>	<b>100,0%</b>	<b>100,0%</b>	<b>100,0%</b>	<b>100,0%</b>	<b>100,0%</b>	<b>100,0%</b>	<b>100,0%</b>	<b>100,0%</b>	<b>100,0%</b>
Mujeres	39,7%	39,8%	39,7%	40,5%	39,8%	40,0%	40,7%	41,5%	41,8%	42,4%
Hombres	60,3%	60,2%	60,3%	59,5%	60,2%	60,0%	59,3%	58,5%	58,2%	57,6%
<b>Profesionales</b>	<b>100,0%</b>	<b>100,0%</b>	<b>100,0%</b>	<b>100,0%</b>	<b>100,0%</b>	<b>100,0%</b>	<b>100,0%</b>	<b>100,0%</b>	<b>100,0%</b>	<b>100,0%</b>
Mujeres	55,3%	55,6%	55,9%	56,3%	56,4%	56,7%	57,1%	58,1%	58,6%	59,3%
Hombres	44,7%	44,4%	44,1%	43,7%	43,6%	43,3%	42,9%	41,9%	41,4%	40,7%
<b>Técnicos</b>	<b>100,0%</b>	<b>100,0%</b>	<b>100,0%</b>	<b>100,0%</b>	<b>100,0%</b>	<b>100,0%</b>	<b>100,0%</b>	<b>100,0%</b>	<b>100,0%</b>	<b>100,0%</b>
Mujeres	65,1%	65,0%	64,7%	64,5%	64,0%	65,6%	65,9%	66,7%	67,8%	69,0%
Hombres	34,9%	35,0%	35,3%	35,5%	36,0%	34,4%	34,1%	33,3%	32,2%	31,0%
<b>Administrativos y Auxiliares</b>	<b>100,0%</b>	<b>100,0%</b>	<b>100,0%</b>	<b>100,0%</b>	<b>100,0%</b>	<b>100,0%</b>	<b>100,0%</b>	<b>100,0%</b>	<b>100,0%</b>	<b>100,0%</b>
Mujeres	55,0%	55,3%	55,8%	55,6%	55,7%	55,7%	57,0%	58,2%	58,0%	58,2%
Hombres	45,0%	44,7%	44,2%	44,4%	44,3%	44,3%	43,0%	41,8%	42,0%	41,8%



## II.1.3.2 Distribución de personal en cargos directivos, según ministerios

### a) Nivel

MINISTERIOS (a)	2011	2012	2013	2014	2015	2016	2017	2018	2019	2020
Presidencia de la República	35	35	33	44	44	42	42	41	37	39
Congreso Nacional (b)	55	54	55	48	46	47	40	40	40	39
Poder Judicial	2.778	2.834	2.845	2.914	3.078	3.224	3.315	3.327	3.429	3.504
Contraloría General de la República	84	78	76	73	40	35	31	28	30	34
M. del Interior y Seguridad Pública	311	323	319	325	317	306	257	256	301	303
M. de Relaciones Exteriores	88	73	75	77	61	64	67	65	61	59
M. de Economía, Fomento y Turismo	318	309	312	310	318	329	323	285	301	312
M. de Hacienda	727	707	715	704	643	615	656	604	588	557
M. de Educación	263	279	292	284	264	258	262	201	433	800
M. de Justicia y Derechos Humanos	954	926	1.058	1.125	1.289	1.245	1.233	1.239	1.245	1.176
M. de Defensa Nacional	54	76	71	77	69	66	66	73	73	68
M. de Obras Públicas	126	126	130	124	117	114	111	87	86	82
M. de Agricultura	309	306	294	301	289	291	301	272	289	281
M. de Bienes Nacionales	28	24	29	34	35	33	31	34	27	28
M. del Trabajo y Previsión Social	317	317	287	282	282	254	244	197	223	221
M. de Salud	946	917	625	586	555	565	482	400	425	425
M. de Minería	27	30	27	27	26	24	25	22	23	24
M. de Vivienda y Urbanismo	238	228	236	227	188	186	193	170	166	140
M. de Transportes y Telecomunicaciones	50	49	44	40	38	38	38	40	41	39
M. Secretaría General de Gobierno	101	97	108	82	74	72	68	73	71	64
M. de Desarrollo Social y la Familia	174	171	186	163	153	126	121	103	132	132
M. Sec. Gral. de la Presidencia de la Rep.	30	33	32	37	30	30	31	31	29	31
Ministerio Público	95	93	93	95	90	93	94	99	99	100
M. de Energía	48	50	51	52	58	55	66	65	63	67
M. del Medio Ambiente	47	43	50	48	47	45	41	41	52	54
M. del Deporte	-	-	-	52	48	44	44	36	44	42
M. de la Mujer y la Equidad de Género	-	-	-	-	-	22	29	38	36	38
Servicio Electoral (c)	-	-	-	-	-	-	43	43	42	40
M. de las Culturas, las Artes y el Patrimonio	-	-	-	-	-	-	-	44	53	65
M. de Ciencia, Tec., Conocimiento e Innovación	-	-	-	-	-	-	-	-	9	17
<b>TOTAL</b>	<b>8.203</b>	<b>8.178</b>	<b>8.043</b>	<b>8.131</b>	<b>8.199</b>	<b>8.223</b>	<b>8.254</b>	<b>7.954</b>	<b>8.448</b>	<b>8.781</b>

Notas:

(a) En Anexo se informan los cambios institucionales de importancia que han acontecido durante el período.

(b) No incluye a Senadores(as) ni Diputados(as).

(c) Hasta 2016, la información del Servicio Electoral se encuentra contabilizada dentro del Ministerio del Interior y Seguridad Pública.

**b) Participación de ministerios sobre total de personal en cargos directivos (%)**

<b>MINISTERIOS (a)</b>	<b>2011</b>	<b>2012</b>	<b>2013</b>	<b>2014</b>	<b>2015</b>	<b>2016</b>	<b>2017</b>	<b>2018</b>	<b>2019</b>	<b>2020</b>
Presidencia de la República	0,4%	0,4%	0,4%	0,5%	0,5%	0,5%	0,5%	0,5%	0,4%	0,4%
Congreso Nacional (b)	0,7%	0,7%	0,7%	0,6%	0,6%	0,6%	0,5%	0,5%	0,5%	0,4%
Poder Judicial	33,9%	34,7%	35,4%	35,8%	37,5%	39,2%	40,2%	41,8%	40,6%	39,9%
Contraloría General de la República	1,0%	1,0%	0,9%	0,9%	0,5%	0,4%	0,4%	0,4%	0,4%	0,4%
M. del Interior y Seguridad Pública	3,8%	3,9%	4,0%	4,0%	3,9%	3,7%	3,1%	3,2%	3,6%	3,5%
M. de Relaciones Exteriores	1,1%	0,9%	0,9%	0,9%	0,7%	0,8%	0,8%	0,8%	0,7%	0,7%
M. de Economía, Fomento y Turismo	3,9%	3,8%	3,9%	3,8%	3,9%	4,0%	3,9%	3,6%	3,6%	3,6%
M. de Hacienda	8,9%	8,6%	8,9%	8,7%	7,8%	7,5%	7,9%	7,6%	7,0%	6,3%
M. de Educación	3,2%	3,4%	3,6%	3,5%	3,2%	3,1%	3,2%	2,5%	5,1%	9,1%
M. de Justicia y Derechos Humanos	11,6%	11,3%	13,2%	13,8%	15,7%	15,1%	14,9%	15,6%	14,7%	13,4%
M. de Defensa Nacional	0,7%	0,9%	0,9%	0,9%	0,8%	0,8%	0,8%	0,9%	0,9%	0,8%
M. de Obras Públicas	1,5%	1,5%	1,6%	1,5%	1,4%	1,4%	1,3%	1,1%	1,0%	0,9%
M. de Agricultura	3,8%	3,7%	3,7%	3,7%	3,5%	3,5%	3,6%	3,4%	3,4%	3,2%
M. de Bienes Nacionales	0,3%	0,3%	0,4%	0,4%	0,4%	0,4%	0,4%	0,4%	0,3%	0,3%
M. del Trabajo y Previsión Social	3,9%	3,9%	3,6%	3,5%	3,4%	3,1%	3,0%	2,5%	2,6%	2,5%
M. de Salud	11,5%	11,2%	7,8%	7,2%	6,8%	6,9%	5,8%	5,0%	5,0%	4,8%
M. de Minería	0,3%	0,4%	0,3%	0,3%	0,3%	0,3%	0,3%	0,3%	0,3%	0,3%
M. de Vivienda y Urbanismo	2,9%	2,8%	2,9%	2,8%	2,3%	2,3%	2,3%	2,1%	2,0%	1,6%
M. de Transportes y Telecomunicaciones	0,6%	0,6%	0,5%	0,5%	0,5%	0,5%	0,5%	0,5%	0,5%	0,4%
M. Secretaría General de Gobierno	1,2%	1,2%	1,3%	1,0%	0,9%	0,9%	0,8%	0,9%	0,8%	0,7%
M. de Desarrollo Social y la Familia	2,1%	2,1%	2,3%	2,0%	1,9%	1,5%	1,5%	1,3%	1,6%	1,5%
M. Sec. Gral. de la Presidencia de la Rep.	0,4%	0,4%	0,4%	0,5%	0,4%	0,4%	0,4%	0,4%	0,3%	0,4%
Ministerio Público	1,2%	1,1%	1,2%	1,2%	1,1%	1,1%	1,1%	1,2%	1,2%	1,1%
M. de Energía	0,6%	0,6%	0,6%	0,6%	0,7%	0,7%	0,8%	0,8%	0,7%	0,8%
M. del Medio Ambiente	0,6%	0,5%	0,6%	0,6%	0,6%	0,5%	0,5%	0,5%	0,6%	0,6%
M. del Deporte	-	-	-	0,6%	0,6%	0,5%	0,5%	0,5%	0,5%	0,5%
M. de la Mujer y la Equidad de Género	-	-	-	-	-	0,3%	0,4%	0,5%	0,4%	0,4%
Servicio Electoral (c)	-	-	-	-	-	-	0,5%	0,5%	0,5%	0,5%
M. de las Culturas, las Artes y el Patrimonio	-	-	-	-	-	-	-	0,6%	0,6%	0,7%
M. de Ciencia, Tec., Conocimiento e Innovación	-	-	-	-	-	-	-	-	0,1%	0,2%
<b>TOTAL</b>	<b>100,0%</b>	<b>100,0%</b>	<b>100,0%</b>	<b>100,0%</b>	<b>100,0%</b>	<b>100,0%</b>	<b>100,0%</b>	<b>100,0%</b>	<b>100,0%</b>	<b>100,0%</b>

Notas:

(a) En Anexo se informan los cambios institucionales de importancia que han acontecido durante el período.

(b) No incluye a Senadores(as) ni Diputados(as).

(c) Hasta 2016, la información del Servicio Electoral se encuentra contabilizada dentro del Ministerio del Interior y Seguridad Pública.

**c) Composición según sexo de cargos directivos: % de Mujeres, según ministerios**

<b>MINISTERIOS (a)</b>	<b>2011</b>	<b>2012</b>	<b>2013</b>	<b>2014</b>	<b>2015</b>	<b>2016</b>	<b>2017</b>	<b>2018</b>	<b>2019</b>	<b>2020</b>
Presidencia de la República	54,3%	54,3%	54,5%	47,7%	50,0%	54,8%	59,5%	46,3%	45,9%	43,6%
Congreso Nacional (b)	27,3%	24,1%	25,5%	29,2%	30,4%	29,8%	35,0%	35,0%	32,5%	30,8%
Poder Judicial	52,1%	52,3%	52,2%	52,5%	52,0%	51,5%	51,8%	51,8%	51,9%	51,7%
Contraloría General de la República	41,7%	42,3%	42,1%	39,7%	45,0%	45,7%	41,9%	39,3%	43,3%	38,2%
M. del Interior y Seguridad Pública	31,8%	32,8%	33,5%	34,5%	31,5%	30,4%	30,7%	36,3%	33,2%	34,3%
M. de Relaciones Exteriores	39,8%	37,0%	36,0%	37,7%	39,3%	39,1%	40,3%	44,6%	41,0%	40,7%
M. de Economía, Fomento y Turismo	34,3%	35,9%	35,9%	39,4%	38,7%	38,3%	37,8%	36,8%	38,2%	36,9%
M. de Hacienda	33,3%	35,2%	34,5%	33,8%	33,3%	34,6%	35,4%	35,9%	35,2%	34,3%
M. de Educación	43,3%	41,9%	44,5%	43,7%	44,7%	44,6%	48,5%	50,7%	49,9%	54,1%
M. de Justicia y Derechos Humanos	24,9%	24,5%	23,7%	23,9%	22,8%	21,9%	22,2%	23,2%	24,9%	24,7%
M. de Defensa Nacional	38,9%	17,1%	19,7%	19,5%	23,2%	21,2%	22,7%	13,7%	16,4%	22,1%
M. de Obras Públicas	31,0%	28,6%	30,0%	26,6%	23,1%	21,1%	24,3%	23,0%	25,6%	23,2%
M. de Agricultura	18,8%	18,0%	18,4%	23,6%	23,2%	23,0%	24,3%	22,1%	23,9%	22,8%
M. de Bienes Nacionales	35,7%	37,5%	27,6%	35,3%	22,9%	36,4%	32,3%	47,1%	59,3%	53,6%
M. del Trabajo y Previsión Social	36,9%	36,9%	35,5%	39,4%	39,0%	38,2%	40,6%	41,1%	39,0%	38,5%
M. de Salud	37,7%	38,7%	41,9%	42,0%	41,4%	41,9%	43,4%	45,0%	44,7%	42,6%
M. de Minería	59,3%	20,0%	18,5%	37,0%	23,1%	20,8%	20,0%	13,6%	8,7%	8,3%
M. de Vivienda y Urbanismo	31,1%	30,7%	30,9%	35,7%	37,2%	42,5%	39,9%	39,4%	34,9%	31,4%
M. de Transportes y Telecomunicaciones	20,0%	14,3%	13,6%	17,5%	18,4%	15,8%	23,7%	27,5%	29,3%	25,6%
M. Secretaría General de Gobierno	40,6%	42,3%	40,7%	42,7%	43,2%	43,1%	41,2%	53,4%	47,9%	42,2%
M. de Desarrollo Social y la Familia	50,6%	52,0%	47,8%	50,3%	51,6%	43,7%	46,3%	51,5%	50,0%	52,3%
M. Sec. Gral. de la Presidencia de la Rep.	43,3%	45,5%	46,9%	54,1%	56,7%	50,0%	51,6%	51,6%	44,8%	41,9%
Ministerio Público	40,0%	39,8%	38,7%	40,0%	32,2%	40,9%	36,2%	37,4%	39,4%	40,0%
M. de Energía	12,5%	14,0%	17,6%	21,2%	15,5%	18,2%	16,7%	15,4%	14,3%	14,9%
M. del Medio Ambiente	27,7%	27,9%	30,0%	35,4%	31,9%	28,9%	26,8%	34,1%	36,5%	37,0%
M. del Deporte	-	-	-	26,9%	25,0%	22,7%	18,2%	22,2%	25,0%	28,6%
M. de la Mujer y la Equidad de Género	-	-	-	-	-	100,0%	96,6%	92,1%	91,7%	89,5%
Servicio Electoral (c)	-	-	-	-	-	-	32,6%	30,2%	31,0%	32,5%
M. de las Culturas, las Artes y el Patrimonio	-	-	-	-	-	-	-	59,1%	49,1%	52,3%
M. de Ciencia, Tec., Conocimiento e Innovación	-	-	-	-	-	-	-	-	66,7%	52,9%
<b>TOTAL</b>	<b>39,7%</b>	<b>39,8%</b>	<b>39,7%</b>	<b>40,5%</b>	<b>39,8%</b>	<b>40,0%</b>	<b>40,7%</b>	<b>41,5%</b>	<b>41,8%</b>	<b>42,4%</b>

Notas:

(a) En Anexo se informan los cambios institucionales de importancia que han acontecido durante el período.

(b) No incluye a Senadoras ni Diputadas.

(c) Hasta 2016, la información del Servicio Electoral se encuentra contabilizada dentro del Ministerio del Interior y Seguridad Pública.

### II.1.3.3 Distribución de personal en cargos de profesionales, según ministerios

#### a) Nivel

MINISTERIOS (a)	2011	2012	2013	2014	2015	2016	2017	2018	2019	2020
Presidencia de la República	54	52	53	81	89	91	116	123	126	129
Congreso Nacional (b)	333	336	344	348	376	389	407	409	401	406
Poder Judicial	2.954	3.112	3.200	3.203	3.963	4.388	4.664	4.783	5.199	5.552
Contraloría General de la República	1.063	1.117	1.211	1.221	1.252	1.304	1.317	1.399	1.488	1.531
M. del Interior y Seguridad Pública	1.809	1.947	2.033	2.068	2.215	2.333	4.582	4.843	6.099	5.990
M. de Relaciones Exteriores	1.073	1.137	1.179	1.209	1.251	1.276	1.299	1.302	1.401	1.403
M. de Economía, Fomento y Turismo	1.601	1.921	2.042	2.456	2.653	2.787	2.891	2.953	3.324	3.346
M. de Hacienda	4.628	4.822	4.920	5.118	5.738	6.116	6.297	6.411	6.510	6.498
M. de Educación	6.746	7.114	7.566	7.651	8.120	8.898	10.120	15.866	16.414	22.363
M. de Justicia y Derechos Humanos	4.255	4.563	5.053	5.295	5.650	5.815	6.073	6.281	6.484	6.501
M. de Defensa Nacional	1.314	1.406	1.447	1.595	1.689	1.770	1.868	2.110	2.214	2.256
M. de Obras Públicas	2.885	3.024	3.105	3.180	3.331	3.345	3.388	3.537	3.820	3.880
M. de Agricultura	3.017	3.045	3.266	3.378	3.542	3.750	3.737	3.890	4.056	4.149
M. de Bienes Nacionales	282	307	299	290	312	319	357	371	380	380
M. del Trabajo y Previsión Social	3.345	3.553	3.788	3.909	4.165	4.283	4.378	4.564	4.832	4.904
M. de Salud	41.766	44.239	46.514	49.189	52.728	57.347	62.747	67.311	72.503	77.777
M. de Minería	406	462	517	545	580	595	601	605	609	601
M. de Vivienda y Urbanismo	1.654	1.745	1.854	1.913	2.208	2.197	3.459	3.890	4.160	4.321
M. de Transportes y Telecomunicaciones	400	413	460	485	493	503	545	560	576	563
M. Secretaría General de Gobierno	517	525	534	159	213	235	276	308	335	328
M. de Desarrollo Social y la Familia	1.459	1.561	1.621	1.705	1.819	1.585	1.678	1.734	1.968	1.978
M. Sec. Gral. de la Presidencia de la Rep.	34	39	35	34	36	36	88	78	77	86
Ministerio Público	1.614	1.619	1.631	1.632	1.692	1.786	1.863	1.950	1.968	1.972
M. de Energía	484	492	513	533	580	676	729	725	725	735
M. del Medio Ambiente	465	519	590	621	673	702	799	835	902	916
M. del Deporte	-	-	-	385	382	387	476	476	516	544
M. de la Mujer y la Equidad de Género	-	-	-	-	-	319	379	378	388	398
Servicio Electoral (c)	-	-	-	-	-	-	123	138	142	146
M. de las Culturas, las Artes y el Patrimonio	-	-	-	-	-	-	-	1.028	1.259	1.297
M. de Ciencia, Tec., Conocimiento e Innovación	-	-	-	-	-	-	-	-	24	314
<b>TOTAL</b>	<b>84.158</b>	<b>89.070</b>	<b>93.775</b>	<b>98.203</b>	<b>105.750</b>	<b>113.232</b>	<b>125.257</b>	<b>138.858</b>	<b>148.900</b>	<b>161.264</b>

Notas:

(a) En Anexo se informan los cambios institucionales de importancia que han acontecido durante el período.

(b) No incluye a Senadores(as) ni Diputados(as).

(c) Hasta 2016, la información del Servicio Electoral se encuentra contabilizada dentro del Ministerio del Interior y Seguridad Pública.

**b) Participación de ministerios sobre total de personal en cargos de profesionales (%)**

<b>MINISTERIOS (a)</b>	<b>2011</b>	<b>2012</b>	<b>2013</b>	<b>2014</b>	<b>2015</b>	<b>2016</b>	<b>2017</b>	<b>2018</b>	<b>2019</b>	<b>2020</b>
Presidencia de la República	0,1%	0,1%	0,1%	0,1%	0,1%	0,1%	0,1%	0,1%	0,1%	0,1%
Congreso Nacional (b)	0,4%	0,4%	0,4%	0,4%	0,4%	0,3%	0,3%	0,3%	0,3%	0,3%
Poder Judicial	3,5%	3,5%	3,4%	3,3%	3,7%	3,9%	3,7%	3,4%	3,5%	3,4%
Contraloría General de la República	1,3%	1,3%	1,3%	1,2%	1,2%	1,2%	1,1%	1,0%	1,0%	0,9%
M. del Interior y Seguridad Pública	2,1%	2,2%	2,2%	2,1%	2,1%	2,1%	3,7%	3,5%	4,1%	3,7%
M. de Relaciones Exteriores	1,3%	1,3%	1,3%	1,2%	1,2%	1,1%	1,0%	0,9%	0,9%	0,9%
M. de Economía, Fomento y Turismo	1,9%	2,2%	2,2%	2,5%	2,5%	2,5%	2,3%	2,1%	2,2%	2,1%
M. de Hacienda	5,5%	5,4%	5,2%	5,2%	5,4%	5,4%	5,0%	4,6%	4,4%	4,0%
M. de Educación	8,0%	8,0%	8,1%	7,8%	7,7%	7,9%	8,1%	11,4%	11,0%	13,9%
M. de Justicia y Derechos Humanos	5,1%	5,1%	5,4%	5,4%	5,3%	5,1%	4,8%	4,5%	4,4%	4,0%
M. de Defensa Nacional	1,6%	1,6%	1,5%	1,6%	1,6%	1,6%	1,5%	1,5%	1,5%	1,4%
M. de Obras Públicas	3,4%	3,4%	3,3%	3,2%	3,1%	3,0%	2,7%	2,5%	2,6%	2,4%
M. de Agricultura	3,6%	3,4%	3,5%	3,4%	3,3%	3,3%	3,0%	2,8%	2,7%	2,6%
M. de Bienes Nacionales	0,3%	0,3%	0,3%	0,3%	0,3%	0,3%	0,3%	0,3%	0,3%	0,2%
M. del Trabajo y Previsión Social	4,0%	4,0%	4,0%	4,0%	3,9%	3,8%	3,5%	3,3%	3,2%	3,0%
M. de Salud	49,6%	49,7%	49,6%	50,1%	49,9%	50,6%	50,1%	48,5%	48,7%	48,2%
M. de Minería	0,5%	0,5%	0,6%	0,6%	0,5%	0,5%	0,5%	0,4%	0,4%	0,4%
M. de Vivienda y Urbanismo	2,0%	2,0%	2,0%	1,9%	2,1%	1,9%	2,8%	2,8%	2,8%	2,7%
M. de Transportes y Telecomunicaciones	0,5%	0,5%	0,5%	0,5%	0,5%	0,4%	0,4%	0,4%	0,4%	0,3%
M. Secretaría General de Gobierno	0,6%	0,6%	0,6%	0,2%	0,2%	0,2%	0,2%	0,2%	0,2%	0,2%
M. de Desarrollo Social y la Familia	1,7%	1,8%	1,7%	1,7%	1,7%	1,4%	1,3%	1,2%	1,3%	1,2%
M. Sec. Gral. de la Presidencia de la Rep.	0,0%	0,0%	0,0%	0,0%	0,0%	0,0%	0,1%	0,1%	0,1%	0,1%
Ministerio Público	1,9%	1,8%	1,7%	1,7%	1,6%	1,6%	1,5%	1,4%	1,3%	1,2%
M. de Energía	0,6%	0,6%	0,5%	0,5%	0,5%	0,6%	0,6%	0,5%	0,5%	0,5%
M. del Medio Ambiente	0,6%	0,6%	0,6%	0,6%	0,6%	0,6%	0,6%	0,6%	0,6%	0,6%
M. del Deporte	-	-	-	0,4%	0,4%	0,3%	0,4%	0,3%	0,3%	0,3%
M. de la Mujer y la Equidad de Género	-	-	-	-	-	0,3%	0,3%	0,3%	0,3%	0,2%
Servicio Electoral (c)	-	-	-	-	-	-	0,1%	0,1%	0,1%	0,1%
M. de las Culturas, las Artes y el Patrimonio	-	-	-	-	-	-	-	0,7%	0,8%	0,8%
M. de Ciencia, Tec., Conocimiento e Innovación	-	-	-	-	-	-	-	-	0,0%	0,2%
<b>TOTAL</b>	<b>100,0%</b>	<b>100,0%</b>	<b>100,0%</b>	<b>100,0%</b>	<b>100,0%</b>	<b>100,0%</b>	<b>100,0%</b>	<b>100,0%</b>	<b>100,0%</b>	<b>100,0%</b>

Notas:

(a) En Anexo se informan los cambios institucionales de importancia que han acontecido durante el período.

(b) No incluye a Senadores(as) ni Diputados(as).

(c) Hasta 2016, la información del Servicio Electoral se encuentra contabilizada dentro del Ministerio del Interior y Seguridad Pública.

**c) Composición según sexo de cargos profesionales: % de Mujeres, según ministerios**

<b>MINISTERIOS (a)</b>	<b>2011</b>	<b>2012</b>	<b>2013</b>	<b>2014</b>	<b>2015</b>	<b>2016</b>	<b>2017</b>	<b>2018</b>	<b>2019</b>	<b>2020</b>
Presidencia de la República	57,4%	57,7%	54,7%	53,1%	56,2%	56,0%	53,4%	53,7%	50,8%	50,4%
Congreso Nacional (b)	42,0%	42,0%	41,0%	39,1%	39,6%	39,3%	38,6%	38,1%	39,9%	41,1%
Poder Judicial	62,6%	62,2%	62,0%	61,5%	62,0%	62,1%	62,0%	62,2%	62,7%	62,8%
Contraloría General de la República	48,2%	48,7%	48,7%	47,6%	47,4%	47,7%	48,5%	49,0%	49,9%	50,0%
M. del Interior y Seguridad Pública	47,4%	47,7%	50,6%	50,1%	50,6%	50,7%	53,8%	54,8%	54,8%	55,2%
M. de Relaciones Exteriores	35,4%	36,3%	37,2%	40,1%	39,8%	40,5%	42,3%	42,4%	42,9%	43,5%
M. de Economía, Fomento y Turismo	50,5%	49,8%	49,2%	50,4%	50,4%	50,7%	50,7%	51,1%	51,4%	51,7%
M. de Hacienda	50,3%	50,5%	50,7%	50,4%	50,3%	50,1%	50,1%	50,0%	49,6%	49,8%
M. de Educación	75,1%	74,5%	73,9%	74,3%	74,5%	74,2%	73,9%	74,1%	75,4%	74,9%
M. de Justicia y Derechos Humanos	56,4%	55,9%	58,5%	57,9%	58,1%	57,7%	58,5%	59,3%	59,7%	60,3%
M. de Defensa Nacional	29,5%	29,7%	29,1%	30,0%	31,3%	31,9%	31,3%	30,8%	31,5%	32,1%
M. de Obras Públicas	34,8%	35,4%	35,7%	36,4%	37,3%	37,2%	37,6%	38,4%	38,8%	38,9%
M. de Agricultura	38,3%	38,8%	39,7%	40,2%	40,3%	40,9%	41,5%	43,4%	43,2%	43,7%
M. de Bienes Nacionales	47,9%	44,6%	44,8%	42,1%	42,6%	43,3%	47,6%	49,1%	49,2%	47,9%
M. del Trabajo y Previsión Social	53,2%	53,6%	54,2%	54,9%	54,7%	55,0%	55,4%	55,6%	55,5%	55,5%
M. de Salud	58,3%	58,7%	58,8%	59,3%	59,3%	59,6%	59,9%	60,1%	60,5%	60,8%
M. de Minería	36,9%	33,1%	31,5%	33,2%	34,5%	35,0%	35,1%	35,2%	35,8%	36,1%
M. de Vivienda y Urbanismo	51,3%	52,4%	53,2%	53,5%	53,0%	53,0%	53,7%	54,1%	53,9%	53,7%
M. de Transportes y Telecomunicaciones	46,5%	48,7%	48,9%	48,9%	49,7%	47,7%	46,8%	47,3%	47,7%	47,2%
M. Secretaría General de Gobierno	46,8%	48,6%	49,4%	58,5%	56,3%	54,0%	56,5%	54,5%	54,0%	53,4%
M. de Desarrollo Social y la Familia	57,6%	58,0%	58,3%	58,7%	58,3%	54,9%	55,2%	56,8%	60,9%	56,3%
M. Sec. Gral. de la Presidencia de la Rep.	47,1%	59,0%	54,3%	61,8%	55,6%	47,2%	45,5%	44,9%	49,4%	44,2%
Ministerio Público	44,0%	44,3%	44,1%	44,1%	44,6%	45,1%	45,7%	45,9%	46,1%	46,3%
M. de Energía	31,0%	29,9%	30,8%	33,8%	33,6%	36,2%	36,4%	37,5%	37,5%	37,8%
M. del Medio Ambiente	53,3%	51,8%	53,7%	56,2%	56,3%	54,8%	55,3%	55,4%	55,5%	55,3%
M. del Deporte	-	-	-	47,0%	48,2%	48,1%	47,3%	46,8%	45,0%	44,7%
M. de la Mujer y la Equidad de Género	-	-	-	-	-	76,2%	79,2%	77,5%	78,4%	77,4%
Servicio Electoral (c)	-	-	-	-	-	-	39,8%	41,3%	40,8%	40,4%
M. de las Culturas, las Artes y el Patrimonio	-	-	-	-	-	-	-	59,7%	59,5%	60,3%
M. de Ciencia, Tec., Conocimiento e Innovación	-	-	-	-	-	-	-	-	58,3%	54,1%
<b>TOTAL</b>	<b>55,3%</b>	<b>55,6%</b>	<b>55,9%</b>	<b>56,3%</b>	<b>56,4%</b>	<b>56,7%</b>	<b>57,1%</b>	<b>58,1%</b>	<b>58,6%</b>	<b>59,3%</b>

Notas:

(a) En Anexo se informan los cambios institucionales de importancia que han acontecido durante el período.

(b) No incluye a Senadoras ni Diputadas.

(c) Hasta 2016, la información del Servicio Electoral se encuentra contabilizada dentro del Ministerio del Interior y Seguridad Pública.

### II.1.3.4 Distribución de personal en cargos técnicos, según ministerios

#### a) Nivel

MINISTERIOS (a)	2011	2012	2013	2014	2015	2016	2017	2018	2019	2020
Presidencia de la República	0	0	0	0	0	0	0	0	0	0
Congreso Nacional (b)	232	251	251	263	247	248	252	258	239	241
Poder Judicial	0	0	0	0	0	0	0	0	0	0
Contraloría General de la República	147	152	153	151	166	237	225	264	262	250
M. del Interior y Seguridad Pública	229	246	255	246	244	258	744	771	1.296	1.215
M. de Relaciones Exteriores	50	48	47	44	40	37	35	33	29	31
M. de Economía, Fomento y Turismo	305	303	355	394	403	412	451	509	579	596
M. de Hacienda	885	934	925	870	946	929	1.028	1.130	1.169	1.145
M. de Educación	6.032	6.063	6.174	6.146	6.762	7.200	8.284	9.987	11.500	12.661
M. de Justicia y Derechos Humanos	11.678	12.516	13.559	14.904	16.245	15.886	16.190	16.622	18.219	17.508
M. de Defensa Nacional	1.657	1.822	1.970	2.133	2.180	2.289	2.351	2.515	2.603	2.686
M. de Obras Públicas	973	1.017	1.044	1.076	1.084	1.117	1.133	1.126	1.115	1.065
M. de Agricultura	1.611	1.560	1.691	1.718	1.823	1.373	1.944	1.966	2.053	2.146
M. de Bienes Nacionales	50	53	56	56	62	58	75	72	77	80
M. del Trabajo y Previsión Social	1.408	1.678	1.648	1.663	1.631	1.580	1.545	1.481	1.396	1.329
M. de Salud	30.700	31.320	32.190	33.622	34.582	36.992	39.173	40.678	43.295	45.782
M. de Minería	12	13	13	15	14	14	15	15	13	13
M. de Vivienda y Urbanismo	384	401	413	450	532	524	655	704	713	694
M. de Transportes y Telecomunicaciones	123	140	146	151	160	168	207	239	238	244
M. Secretaría General de Gobierno	41	48	45	0	0	0	0	1	7	7
M. de Desarrollo Social y la Familia	188	170	171	164	166	121	146	141	135	155
M. Sec. Gral. de la Presidencia de la Rep.	9	8	8	9	10	8	12	11	15	13
Ministerio Público	526	533	534	527	519	539	577	617	623	618
M. de Energía	93	91	95	100	108	109	107	109	109	105
M. del Medio Ambiente	37	44	52	53	62	68	80	89	90	90
M. del Deporte	-	-	-	44	46	42	52	56	55	55
M. de la Mujer y la Equidad de Género	-	-	-	-	-	46	50	50	49	50
Servicio Electoral (c)	-	-	-	-	-	-	52	53	53	52
M. de las Culturas, las Artes y el Patrimonio	-	-	-	-	-	-	-	212	227	219
M. de Ciencia, Tec., Conocimiento e Innovación	-	-	-	-	-	-	-	-	1	54
<b>TOTAL</b>	<b>57.370</b>	<b>59.411</b>	<b>61.795</b>	<b>64.799</b>	<b>68.032</b>	<b>70.255</b>	<b>75.383</b>	<b>79.709</b>	<b>86.160</b>	<b>89.104</b>

Notas:

(a) En Anexo se informan los cambios institucionales de importancia que han acontecido durante el período.

(b) No incluye a Senadores(as) ni Diputados(as).

(c) Hasta 2016, la información del Servicio Electoral se encuentra contabilizada dentro del Ministerio del Interior y Seguridad Pública.

**b) Participación de ministerios sobre total de personal en cargos técnicos (%)**

<b>MINISTERIOS (a)</b>	<b>2011</b>	<b>2012</b>	<b>2013</b>	<b>2014</b>	<b>2015</b>	<b>2016</b>	<b>2017</b>	<b>2018</b>	<b>2019</b>	<b>2020</b>
Presidencia de la República	0,0%	0,0%	0,0%	0,0%	0,0%	0,0%	0,0%	0,0%	0,0%	0,0%
Congreso Nacional (b)	0,4%	0,4%	0,4%	0,4%	0,4%	0,4%	0,3%	0,3%	0,3%	0,3%
Poder Judicial	0,0%	0,0%	0,0%	0,0%	0,0%	0,0%	0,0%	0,0%	0,0%	0,0%
Contraloría General de la República	0,3%	0,3%	0,2%	0,2%	0,2%	0,3%	0,3%	0,3%	0,3%	0,3%
M. del Interior y Seguridad Pública	0,4%	0,4%	0,4%	0,4%	0,4%	0,4%	1,0%	1,0%	1,5%	1,4%
M. de Relaciones Exteriores	0,1%	0,1%	0,1%	0,1%	0,1%	0,1%	0,0%	0,0%	0,0%	0,0%
M. de Economía, Fomento y Turismo	0,5%	0,5%	0,6%	0,6%	0,6%	0,6%	0,6%	0,6%	0,7%	0,7%
M. de Hacienda	1,5%	1,6%	1,5%	1,3%	1,4%	1,3%	1,4%	1,4%	1,4%	1,3%
M. de Educación	10,5%	10,2%	10,0%	9,5%	9,9%	10,2%	11,0%	12,5%	13,3%	14,2%
M. de Justicia y Derechos Humanos	20,4%	21,1%	21,9%	23,0%	23,9%	22,6%	21,5%	20,9%	21,1%	19,6%
M. de Defensa Nacional	2,9%	3,1%	3,2%	3,3%	3,2%	3,3%	3,1%	3,2%	3,0%	3,0%
M. de Obras Públicas	1,7%	1,7%	1,7%	1,7%	1,6%	1,6%	1,5%	1,4%	1,3%	1,2%
M. de Agricultura	2,8%	2,6%	2,7%	2,7%	2,7%	2,0%	2,6%	2,5%	2,4%	2,4%
M. de Bienes Nacionales	0,1%	0,1%	0,1%	0,1%	0,1%	0,1%	0,1%	0,1%	0,1%	0,1%
M. del Trabajo y Previsión Social	2,5%	2,8%	2,7%	2,6%	2,4%	2,2%	2,0%	1,9%	1,6%	1,5%
M. de Salud	53,5%	52,7%	52,1%	51,9%	50,8%	52,7%	52,0%	51,0%	50,2%	51,4%
M. de Minería	0,0%	0,0%	0,0%	0,0%	0,0%	0,0%	0,0%	0,0%	0,0%	0,0%
M. de Vivienda y Urbanismo	0,7%	0,7%	0,7%	0,7%	0,8%	0,7%	0,9%	0,9%	0,8%	0,8%
M. de Transportes y Telecomunicaciones	0,2%	0,2%	0,2%	0,2%	0,2%	0,2%	0,3%	0,3%	0,3%	0,3%
M. Secretaría General de Gobierno	0,1%	0,1%	0,1%	0,0%	0,0%	0,0%	0,0%	0,0%	0,0%	0,0%
M. de Desarrollo Social y la Familia	0,3%	0,3%	0,3%	0,3%	0,2%	0,2%	0,2%	0,2%	0,2%	0,2%
M. Sec. Gral. de la Presidencia de la Rep.	0,0%	0,0%	0,0%	0,0%	0,0%	0,0%	0,0%	0,0%	0,0%	0,0%
Ministerio Público	0,9%	0,9%	0,9%	0,8%	0,8%	0,8%	0,8%	0,8%	0,7%	0,7%
M. de Energía	0,2%	0,2%	0,2%	0,2%	0,2%	0,2%	0,1%	0,1%	0,1%	0,1%
M. del Medio Ambiente	0,1%	0,1%	0,1%	0,1%	0,1%	0,1%	0,1%	0,1%	0,1%	0,1%
M. del Deporte	-	-	-	0,1%	0,1%	0,1%	0,1%	0,1%	0,1%	0,1%
M. de la Mujer y la Equidad de Género	-	-	-	-	-	0,1%	0,1%	0,1%	0,1%	0,1%
Servicio Electoral (c)	-	-	-	-	-	-	0,1%	0,1%	0,1%	0,1%
M. de las Culturas, las Artes y el Patrimonio	-	-	-	-	-	-	-	0,3%	0,3%	0,2%
M. de Ciencia, Tec., Conocimiento e Innovación	-	-	-	-	-	-	-	-	0,0%	0,1%
<b>TOTAL</b>	<b>100,0%</b>	<b>100,0%</b>	<b>100,0%</b>	<b>100,0%</b>	<b>100,0%</b>	<b>100,0%</b>	<b>100,0%</b>	<b>100,0%</b>	<b>100,0%</b>	<b>100,0%</b>

Notas:

(a) En Anexo se informan los cambios institucionales de importancia que han acontecido durante el período.

(b) No incluye a Senadores(as) ni Diputados(as).

(c) Hasta 2016, la información del Servicio Electoral se encuentra contabilizada dentro del Ministerio del Interior y Seguridad Pública.



**c) Composición según sexo de cargos técnicos: % de Mujeres, según ministerios**

<b>MINISTERIOS (a)</b>	<b>2011</b>	<b>2012</b>	<b>2013</b>	<b>2014</b>	<b>2015</b>	<b>2016</b>	<b>2017</b>	<b>2018</b>	<b>2019</b>	<b>2020</b>
Presidencia de la República	0,0%	0,0%	0,0%	0,0%	0,0%	0,0%	0,0%	0,0%	0,0%	0,0%
Congreso Nacional (b)	31,0%	38,6%	39,4%	39,2%	40,9%	41,5%	42,1%	42,2%	36,4%	39,0%
Poder Judicial	0,0%	0,0%	0,0%	0,0%	0,0%	0,0%	0,0%	0,0%	0,0%	0,0%
Contraloría General de la República	55,1%	55,3%	54,9%	54,3%	56,6%	63,3%	64,0%	64,8%	64,1%	65,6%
M. del Interior y Seguridad Pública	55,0%	55,7%	57,6%	58,9%	57,8%	58,5%	56,6%	56,0%	68,1%	66,8%
M. de Relaciones Exteriores	52,0%	41,7%	40,4%	43,2%	45,0%	43,2%	42,9%	45,5%	48,3%	48,4%
M. de Economía, Fomento y Turismo	52,1%	55,4%	59,4%	60,2%	64,0%	63,1%	64,7%	66,4%	67,2%	67,4%
M. de Hacienda	50,7%	51,1%	50,4%	50,8%	49,8%	48,2%	50,4%	48,7%	48,3%	48,3%
M. de Educación	95,1%	95,7%	95,8%	95,8%	96,2%	96,2%	96,2%	96,2%	97,0%	96,6%
M. de Justicia y Derechos Humanos	17,2%	17,7%	19,0%	21,4%	20,7%	21,1%	21,5%	22,2%	25,4%	26,4%
M. de Defensa Nacional	22,8%	24,3%	25,8%	27,3%	28,2%	29,3%	29,9%	30,4%	31,9%	33,7%
M. de Obras Públicas	57,1%	57,9%	58,1%	58,6%	59,2%	59,5%	59,6%	60,5%	59,2%	59,0%
M. de Agricultura	25,9%	26,7%	29,3%	30,6%	31,0%	38,9%	31,0%	31,7%	32,2%	32,9%
M. de Bienes Nacionales	58,0%	52,8%	58,9%	60,7%	61,3%	63,8%	54,7%	56,9%	57,1%	56,3%
M. del Trabajo y Previsión Social	66,3%	65,9%	65,8%	65,7%	65,2%	65,6%	65,8%	65,0%	63,8%	63,3%
M. de Salud	83,5%	83,7%	83,5%	83,3%	83,2%	83,2%	83,0%	83,0%	83,2%	83,2%
M. de Minería	100,0%	84,6%	92,3%	93,3%	78,6%	78,6%	80,0%	73,3%	76,9%	76,9%
M. de Vivienda y Urbanismo	57,6%	58,9%	59,1%	57,3%	61,5%	62,8%	60,9%	62,6%	62,7%	62,7%
M. de Transportes y Telecomunicaciones	51,2%	52,1%	53,4%	54,3%	53,8%	51,8%	48,3%	49,0%	50,4%	49,2%
M. Secretaría General de Gobierno	46,3%	47,9%	51,1%	0,0%	0,0%	0,0%	0,0%	100,0%	71,4%	71,4%
M. de Desarrollo Social y la Familia	67,6%	68,2%	71,3%	70,7%	74,7%	68,6%	70,5%	68,8%	79,3%	49,0%
M. Sec. Gral. de la Presidencia de la Rep.	44,4%	62,5%	62,5%	55,6%	60,0%	75,0%	58,3%	72,7%	66,7%	69,2%
Ministerio Público	50,8%	50,3%	49,3%	50,7%	51,6%	51,8%	52,2%	53,3%	53,8%	53,1%
M. de Energía	32,3%	31,9%	34,7%	41,0%	47,2%	47,7%	48,6%	50,5%	51,4%	52,4%
M. del Medio Ambiente	75,7%	77,3%	75,0%	77,4%	74,2%	75,0%	71,3%	71,9%	73,3%	76,7%
M. del Deporte	-	-	-	47,7%	43,5%	47,6%	59,6%	57,1%	56,4%	56,4%
M. de la Mujer y la Equidad de Género	-	-	-	-	-	91,3%	86,0%	88,0%	87,8%	86,0%
Servicio Electoral (c)	-	-	-	-	-	-	65,4%	66,0%	67,9%	65,4%
M. de las Culturas, las Artes y el Patrimonio	-	-	-	-	-	-	-	65,1%	64,8%	64,8%
M. de Ciencia, Tec., Conocimiento e Innovación	-	-	-	-	-	-	-	-	100,0%	79,6%
<b>TOTAL</b>	<b>65,1%</b>	<b>65,0%</b>	<b>64,7%</b>	<b>64,5%</b>	<b>64,0%</b>	<b>65,6%</b>	<b>65,9%</b>	<b>66,7%</b>	<b>67,8%</b>	<b>69,0%</b>

Notas:

(a) En Anexo se informan los cambios institucionales de importancia que han acontecido durante el período.

(b) No incluye a Senadoras ni Diputadas.

(c) Hasta 2016, la información del Servicio Electoral se encuentra contabilizada dentro del Ministerio del Interior y Seguridad Pública.

### II.1.3.5 Distribución de personal en cargos administrativos y auxiliares, según ministerios

#### a) Nivel

MINISTERIOS (a)	2011	2012	2013	2014	2015	2016	2017	2018	2019	2020
Presidencia de la República	239	231	232	224	221	216	214	205	208	201
Congreso Nacional (b)	338	319	321	313	322	336	332	335	335	335
Poder Judicial	4.913	4.813	4.787	4.776	4.912	4.754	4.535	4.158	4.030	4.175
Contraloría General de la República	550	548	561	548	515	416	421	412	427	381
M. del Interior y Seguridad Pública	1.502	1.544	1.552	1.509	1.489	1.494	5.935	6.050	6.831	6.795
M. de Relaciones Exteriores	376	376	374	362	358	355	370	356	364	359
M. de Economía, Fomento y Turismo	946	962	922	977	1.080	1.065	1.142	1.232	1.312	1.429
M. de Hacienda	3.026	2.966	2.950	2.896	2.996	3.136	3.109	3.062	3.032	2.942
M. de Educación	3.627	3.630	3.777	3.714	3.753	3.885	4.268	7.162	6.633	8.686
M. de Justicia y Derechos Humanos	6.194	6.149	6.108	5.764	6.063	6.145	6.056	5.731	4.717	4.629
M. de Defensa Nacional	927	903	907	1.515	1.488	1.452	1.418	1.673	1.678	1.593
M. de Obras Públicas	4.159	4.048	4.003	4.084	4.040	3.996	3.921	3.942	3.934	3.781
M. de Agricultura	988	969	968	916	896	1.310	860	801	841	865
M. de Bienes Nacionales	144	154	152	147	147	144	168	168	172	168
M. del Trabajo y Previsión Social	2.210	1.889	1.808	1.761	1.742	1.671	1.672	1.599	1.512	1.471
M. de Salud	26.045	26.049	26.290	26.755	26.917	28.768	30.122	30.980	32.735	34.082
M. de Minería	220	234	230	226	220	213	206	194	184	178
M. de Vivienda y Urbanismo	1.277	1.192	1.194	1.128	1.065	1.017	1.040	971	954	889
M. de Transportes y Telecomunicaciones	250	231	215	225	213	218	239	254	242	267
M. Secretaría General de Gobierno	333	335	333	175	171	167	172	162	139	136
M. de Desarrollo Social y la Familia	589	601	626	609	629	596	712	777	684	683
M. Sec. Gral. de la Presidencia de la Rep.	44	41	42	45	48	52	52	51	42	45
Ministerio Público	1.511	1.514	1.507	1.508	1.478	1.563	1.596	1.661	1.672	1.686
M. de Energía	169	172	174	175	192	185	187	188	181	171
M. del Medio Ambiente	90	80	87	80	81	77	83	78	91	85
M. del Deporte	-	-	-	152	155	162	294	283	345	350
M. de la Mujer y la Equidad de Género	-	-	-	-	-	52	73	80	84	84
Servicio Electoral (c)	-	-	-	-	-	-	163	172	172	171
M. de las Culturas, las Artes y el Patrimonio	-	-	-	-	-	-	-	734	764	764
M. de Ciencia, Tec., Conocimiento e Innovación	-	-	-	-	-	-	-	-	0	27
<b>TOTAL</b>	<b>60.667</b>	<b>59.950</b>	<b>60.120</b>	<b>60.584</b>	<b>61.191</b>	<b>63.445</b>	<b>69.360</b>	<b>73.471</b>	<b>74.315</b>	<b>77.428</b>

Notas:

(a) En Anexo se informan los cambios institucionales de importancia que han acontecido durante el período.

(b) No incluye a Senadores(as) ni Diputados(as).

(c) Hasta 2016, la información del Servicio Electoral se encuentra contabilizada dentro del Ministerio del Interior y Seguridad Pública.

**b) Participación de ministerios sobre total de personal en cargos administrativos y auxiliares (%)**

<b>MINISTERIOS (a)</b>	<b>2011</b>	<b>2012</b>	<b>2013</b>	<b>2014</b>	<b>2015</b>	<b>2016</b>	<b>2017</b>	<b>2018</b>	<b>2019</b>	<b>2020</b>
Presidencia de la República	0,4%	0,4%	0,4%	0,4%	0,4%	0,3%	0,3%	0,3%	0,3%	0,3%
Congreso Nacional (b)	0,6%	0,5%	0,5%	0,5%	0,5%	0,5%	0,5%	0,5%	0,5%	0,4%
Poder Judicial	8,1%	8,0%	8,0%	7,9%	8,0%	7,5%	6,5%	5,7%	5,4%	5,4%
Contraloría General de la República	0,9%	0,9%	0,9%	0,9%	0,8%	0,7%	0,6%	0,6%	0,6%	0,5%
M. del Interior y Seguridad Pública	2,5%	2,6%	2,6%	2,5%	2,4%	2,4%	8,6%	8,2%	9,2%	8,8%
M. de Relaciones Exteriores	0,6%	0,6%	0,6%	0,6%	0,6%	0,6%	0,5%	0,5%	0,5%	0,5%
M. de Economía, Fomento y Turismo	1,6%	1,6%	1,5%	1,6%	1,8%	1,7%	1,6%	1,7%	1,8%	1,8%
M. de Hacienda	5,0%	4,9%	4,9%	4,8%	4,9%	4,9%	4,5%	4,2%	4,1%	3,8%
M. de Educación	6,0%	6,1%	6,3%	6,1%	6,1%	6,1%	6,2%	9,7%	8,9%	11,2%
M. de Justicia y Derechos Humanos	10,2%	10,3%	10,2%	9,5%	9,9%	9,7%	8,7%	7,8%	6,3%	6,0%
M. de Defensa Nacional	1,5%	1,5%	1,5%	2,5%	2,4%	2,3%	2,0%	2,3%	2,3%	2,1%
M. de Obras Públicas	6,9%	6,8%	6,7%	6,7%	6,6%	6,3%	5,7%	5,4%	5,3%	4,9%
M. de Agricultura	1,6%	1,6%	1,6%	1,5%	1,5%	2,1%	1,2%	1,1%	1,1%	1,1%
M. de Bienes Nacionales	0,2%	0,3%	0,3%	0,2%	0,2%	0,2%	0,2%	0,2%	0,2%	0,2%
M. del Trabajo y Previsión Social	3,6%	3,2%	3,0%	2,9%	2,8%	2,6%	2,4%	2,2%	2,0%	1,9%
M. de Salud	42,9%	43,5%	43,7%	44,2%	44,0%	45,3%	43,4%	42,2%	44,0%	44,0%
M. de Minería	0,4%	0,4%	0,4%	0,4%	0,4%	0,3%	0,3%	0,3%	0,2%	0,2%
M. de Vivienda y Urbanismo	2,1%	2,0%	2,0%	1,9%	1,7%	1,6%	1,5%	1,3%	1,3%	1,1%
M. de Transportes y Telecomunicaciones	0,4%	0,4%	0,4%	0,4%	0,3%	0,3%	0,3%	0,3%	0,3%	0,3%
M. Secretaría General de Gobierno	0,5%	0,6%	0,6%	0,3%	0,3%	0,3%	0,2%	0,2%	0,2%	0,2%
M. de Desarrollo Social y la Familia	1,0%	1,0%	1,0%	1,0%	1,0%	0,9%	1,0%	1,1%	0,9%	0,9%
M. Sec. Gral. de la Presidencia de la Rep.	0,1%	0,1%	0,1%	0,1%	0,1%	0,1%	0,1%	0,1%	0,1%	0,1%
Ministerio Público	2,5%	2,5%	2,5%	2,5%	2,4%	2,5%	2,3%	2,3%	2,2%	2,2%
M. de Energía	0,3%	0,3%	0,3%	0,3%	0,3%	0,3%	0,3%	0,3%	0,2%	0,2%
M. del Medio Ambiente	0,1%	0,1%	0,1%	0,1%	0,1%	0,1%	0,1%	0,1%	0,1%	0,1%
M. del Deporte	-	-	-	0,3%	0,3%	0,3%	0,4%	0,4%	0,5%	0,5%
M. de la Mujer y la Equidad de Género	-	-	-	-	-	0,1%	0,1%	0,1%	0,1%	0,1%
Servicio Electoral (c)	-	-	-	-	-	-	0,2%	0,2%	0,2%	0,2%
M. de las Culturas, las Artes y el Patrimonio	-	-	-	-	-	-	-	1,0%	1,0%	1,0%
M. de Ciencia, Tec., Conocimiento e Innovación	-	-	-	-	-	-	-	-	0,0%	0,0%
<b>TOTAL</b>	<b>100,0%</b>	<b>100,0%</b>	<b>100,0%</b>	<b>100,0%</b>	<b>100,0%</b>	<b>100,0%</b>	<b>100,0%</b>	<b>100,0%</b>	<b>100,0%</b>	<b>100,0%</b>

Notas:

(a) En Anexo se informan los cambios institucionales de importancia que han acontecido durante el período.

(b) No incluye a Senadores(as) ni Diputados(as).

(c) Hasta 2016, la información del Servicio Electoral se encuentra contabilizada dentro del Ministerio del Interior y Seguridad Pública.

**c) Composición según sexo de cargos administrativos y auxiliares: % de Mujeres, según ministerios**

<b>MINISTERIOS (a)</b>	<b>2011</b>	<b>2012</b>	<b>2013</b>	<b>2014</b>	<b>2015</b>	<b>2016</b>	<b>2017</b>	<b>2018</b>	<b>2019</b>	<b>2020</b>
Presidencia de la República	28,9%	29,9%	30,2%	28,1%	27,1%	25,5%	26,2%	25,9%	25,5%	26,4%
Congreso Nacional (b)	18,9%	13,8%	14,3%	15,0%	14,3%	12,2%	13,0%	12,5%	16,7%	16,1%
Poder Judicial	55,9%	56,3%	57,2%	56,9%	57,0%	57,3%	58,0%	58,5%	57,6%	57,3%
Contraloría General de la República	54,5%	52,4%	52,4%	50,7%	49,5%	42,8%	44,4%	41,0%	41,7%	41,5%
M. del Interior y Seguridad Pública	54,0%	54,1%	53,7%	52,9%	52,9%	52,2%	57,2%	56,9%	55,0%	55,0%
M. de Relaciones Exteriores	62,0%	64,9%	64,7%	63,3%	62,3%	62,8%	63,2%	64,0%	64,6%	65,2%
M. de Economía, Fomento y Turismo	59,6%	61,3%	60,6%	61,5%	64,3%	64,7%	64,9%	64,9%	62,6%	60,5%
M. de Hacienda	48,7%	49,1%	48,9%	48,8%	49,1%	49,2%	49,6%	50,3%	51,0%	50,9%
M. de Educación	65,6%	66,4%	66,8%	67,3%	67,5%	67,5%	68,1%	74,1%	73,2%	71,3%
M. de Justicia y Derechos Humanos	62,1%	62,3%	61,8%	61,0%	61,5%	61,3%	62,3%	62,4%	61,0%	61,4%
M. de Defensa Nacional	42,1%	40,0%	39,4%	42,2%	41,4%	41,5%	41,5%	36,8%	36,9%	35,6%
M. de Obras Públicas	20,9%	21,1%	22,0%	21,2%	21,8%	22,0%	22,2%	22,2%	22,5%	22,1%
M. de Agricultura	54,6%	55,2%	57,1%	57,6%	56,9%	39,4%	57,8%	57,9%	57,7%	57,3%
M. de Bienes Nacionales	60,4%	61,0%	61,8%	62,6%	64,6%	64,6%	63,1%	64,9%	63,4%	62,5%
M. del Trabajo y Previsión Social	56,2%	56,7%	56,3%	55,8%	55,7%	56,7%	56,8%	56,7%	57,1%	57,0%
M. de Salud	58,8%	59,2%	60,0%	60,1%	60,0%	60,5%	61,2%	61,8%	62,5%	62,4%
M. de Minería	60,5%	49,6%	49,6%	48,2%	48,6%	49,3%	49,5%	50,5%	50,0%	50,0%
M. de Vivienda y Urbanismo	45,5%	44,5%	45,1%	45,0%	46,0%	45,2%	47,2%	46,4%	46,4%	46,3%
M. de Transportes y Telecomunicaciones	56,0%	55,0%	55,3%	56,4%	55,9%	56,0%	52,3%	49,2%	48,8%	45,7%
M. Secretaría General de Gobierno	46,2%	47,5%	48,9%	44,6%	45,6%	45,5%	44,2%	46,9%	48,2%	47,8%
M. de Desarrollo Social y la Familia	62,3%	62,1%	62,5%	61,1%	59,8%	59,4%	60,3%	60,4%	63,3%	59,0%
M. Sec. Gral. de la Presidencia de la Rep.	31,8%	26,8%	28,6%	35,6%	43,8%	44,2%	48,1%	47,1%	47,6%	48,9%
Ministerio Público	56,8%	57,0%	57,1%	56,8%	56,8%	57,4%	57,1%	57,4%	57,2%	57,0%
M. de Energía	55,6%	55,8%	58,0%	60,0%	60,4%	62,2%	62,0%	59,6%	59,7%	60,2%
M. del Medio Ambiente	71,1%	67,5%	69,0%	67,5%	69,1%	68,8%	67,5%	67,9%	58,2%	55,3%
M. del Deporte	-	-	-	55,3%	58,1%	55,6%	50,0%	50,5%	50,4%	51,1%
M. de la Mujer y la Equidad de Género	-	-	-	-	-	44,2%	46,6%	50,0%	50,0%	47,6%
Servicio Electoral (c)	-	-	-	-	-	-	44,8%	45,9%	47,7%	48,0%
M. de las Culturas, las Artes y el Patrimonio	-	-	-	-	-	-	-	53,0%	54,1%	54,8%
M. de Ciencia, Tec., Conocimiento e Innovación	-	-	-	-	-	-	-	-	-	25,9%
<b>TOTAL</b>	<b>55,0%</b>	<b>55,3%</b>	<b>55,8%</b>	<b>55,6%</b>	<b>55,7%</b>	<b>55,7%</b>	<b>57,0%</b>	<b>58,2%</b>	<b>58,0%</b>	<b>58,2%</b>

Notas:

(a) En Anexo se informan los cambios institucionales de importancia que han acontecido durante el período.

(b) No incluye a Senadoras ni Diputadas.

(c) Hasta 2016, la información del Servicio Electoral se encuentra contabilizada dentro del Ministerio del Interior y Seguridad Pública.

## II.1.4 Distribución del Personal de la Dotación según rangos de edad

### II.1.4.1 Distribución según rangos de edad y sexo

#### a) Nivel

	2011	2012	2013	2014	2015	2016	2017	2018	2019	2020
<b>Dotación Gobierno Central</b>										
24 años o menos	7.640	7.458	7.631	7.569	8.300	6.974	6.911	6.672	6.718	5.728
entre 25 y 34 años	55.368	57.256	60.016	62.187	67.002	70.145	78.156	84.469	90.122	93.020
entre 35 y 44 años	59.495	61.222	63.522	66.595	71.259	75.173	83.962	91.164	97.373	104.847
entre 45 y 54 años	47.916	48.020	48.927	50.923	53.091	55.303	60.052	65.789	69.836	74.490
entre 55 y 59 años	23.009	23.048	22.662	22.323	22.482	22.723	23.802	25.561	26.924	28.802
entre 60 y 64 años	12.338	14.026	14.721	15.445	14.886	16.964	17.734	19.192	19.205	20.864
65 y más años	4.632	5.579	6.254	6.675	6.152	7.873	7.637	7.145	7.645	8.826
<b>Total Dotación</b>	<b>210.398</b>	<b>216.609</b>	<b>223.733</b>	<b>231.717</b>	<b>243.172</b>	<b>255.155</b>	<b>278.254</b>	<b>299.992</b>	<b>317.823</b>	<b>336.577</b>
<b>Mujeres</b>										
24 años o menos	4.732	4.435	4.371	4.216	4.300	3.767	3.959	4.012	4.015	3.566
entre 25 y 34 años	33.045	34.205	36.226	37.944	41.168	43.368	48.863	53.780	58.112	60.646
entre 35 y 44 años	34.520	35.750	37.366	39.285	42.380	44.893	50.612	55.475	59.611	64.868
entre 45 y 54 años	27.635	27.763	28.413	29.542	30.826	32.356	35.440	39.381	42.196	45.671
entre 55 y 59 años	14.524	14.416	14.000	13.550	13.511	13.534	13.982	15.067	15.810	17.118
entre 60 y 64 años	4.885	6.457	7.052	7.638	6.847	8.863	9.053	9.956	9.841	10.967
65 y más años	1.216	1.449	1.678	1.854	1.549	2.120	2.207	2.233	2.676	3.121
<b>Total Mujeres</b>	<b>120.557</b>	<b>124.475</b>	<b>129.106</b>	<b>134.029</b>	<b>140.581</b>	<b>148.901</b>	<b>164.116</b>	<b>179.904</b>	<b>192.261</b>	<b>205.957</b>
<b>Hombres</b>										
24 años o menos	2.908	3.023	3.260	3.353	4.000	3.207	2.952	2.660	2.703	2.162
entre 25 y 34 años	22.323	23.051	23.790	24.243	25.834	26.777	29.293	30.689	32.010	32.374
entre 35 y 44 años	24.975	25.472	26.156	27.310	28.879	30.280	33.350	35.689	37.762	39.979
entre 45 y 54 años	20.281	20.257	20.514	21.381	22.265	22.947	24.612	26.408	27.640	28.819
entre 55 y 59 años	8.485	8.632	8.662	8.773	8.971	9.189	9.820	10.494	11.114	11.684
entre 60 y 64 años	7.453	7.569	7.669	7.807	8.039	8.101	8.681	9.236	9.364	9.897
65 y más años	3.416	4.130	4.576	4.821	4.603	5.753	5.430	4.912	4.969	5.705
<b>Total Hombres</b>	<b>89.841</b>	<b>92.134</b>	<b>94.627</b>	<b>97.688</b>	<b>102.591</b>	<b>106.254</b>	<b>114.138</b>	<b>120.088</b>	<b>125.562</b>	<b>130.620</b>

## b) Participación sobre el total de la Dotación (%)

	2011	2012	2013	2014	2015	2016	2017	2018	2019	2020
<b>24 años o menos</b>	<b>3,6%</b>	<b>3,4%</b>	<b>3,4%</b>	<b>3,3%</b>	<b>3,4%</b>	<b>2,7%</b>	<b>2,5%</b>	<b>2,2%</b>	<b>2,1%</b>	<b>1,7%</b>
Mujeres	2,2%	2,0%	2,0%	1,8%	1,8%	1,5%	1,4%	1,3%	1,3%	1,1%
Hombres	1,4%	1,4%	1,5%	1,4%	1,6%	1,3%	1,1%	0,9%	0,9%	0,6%
<b>entre 25 y 34 años</b>	<b>26,3%</b>	<b>26,4%</b>	<b>26,8%</b>	<b>26,8%</b>	<b>27,6%</b>	<b>27,5%</b>	<b>28,1%</b>	<b>28,2%</b>	<b>28,4%</b>	<b>27,6%</b>
Mujeres	15,7%	15,8%	16,2%	16,4%	16,9%	17,0%	17,6%	17,9%	18,3%	18,0%
Hombres	10,6%	10,6%	10,6%	10,5%	10,6%	10,5%	10,5%	10,2%	10,1%	9,6%
<b>entre 35 y 44 años</b>	<b>28,3%</b>	<b>28,3%</b>	<b>28,4%</b>	<b>28,7%</b>	<b>29,3%</b>	<b>29,5%</b>	<b>30,2%</b>	<b>30,4%</b>	<b>30,6%</b>	<b>31,2%</b>
Mujeres	16,4%	16,5%	16,7%	17,0%	17,4%	17,6%	18,2%	18,5%	18,8%	19,3%
Hombres	11,9%	11,8%	11,7%	11,8%	11,9%	11,9%	12,0%	11,9%	11,9%	11,9%
<b>entre 45 y 54 años</b>	<b>22,8%</b>	<b>22,2%</b>	<b>21,9%</b>	<b>22,0%</b>	<b>21,8%</b>	<b>21,7%</b>	<b>21,6%</b>	<b>21,9%</b>	<b>22,0%</b>	<b>22,1%</b>
Mujeres	13,1%	12,8%	12,7%	12,7%	12,7%	12,7%	12,7%	13,1%	13,3%	13,6%
Hombres	9,6%	9,4%	9,2%	9,2%	9,2%	9,0%	8,8%	8,8%	8,7%	8,6%
<b>entre 55 y 59 años</b>	<b>10,9%</b>	<b>10,6%</b>	<b>10,1%</b>	<b>9,6%</b>	<b>9,2%</b>	<b>8,9%</b>	<b>8,6%</b>	<b>8,5%</b>	<b>8,5%</b>	<b>8,6%</b>
Mujeres	6,9%	6,7%	6,3%	5,8%	5,6%	5,3%	5,0%	5,0%	5,0%	5,1%
Hombres	4,0%	4,0%	3,9%	3,8%	3,7%	3,6%	3,5%	3,5%	3,5%	3,5%
<b>entre 60 y 64 años</b>	<b>5,9%</b>	<b>6,5%</b>	<b>6,6%</b>	<b>6,7%</b>	<b>6,1%</b>	<b>6,6%</b>	<b>6,4%</b>	<b>6,4%</b>	<b>6,0%</b>	<b>6,2%</b>
Mujeres	2,3%	3,0%	3,2%	3,3%	2,8%	3,5%	3,3%	3,3%	3,1%	3,3%
Hombres	3,5%	3,5%	3,4%	3,4%	3,3%	3,2%	3,1%	3,1%	2,9%	2,9%
<b>65 y más años</b>	<b>2,2%</b>	<b>2,6%</b>	<b>2,8%</b>	<b>2,9%</b>	<b>2,5%</b>	<b>3,1%</b>	<b>2,7%</b>	<b>2,4%</b>	<b>2,4%</b>	<b>2,6%</b>
Mujeres	0,6%	0,7%	0,8%	0,8%	0,6%	0,8%	0,8%	0,7%	0,8%	0,9%
Hombres	1,6%	1,9%	2,0%	2,1%	1,9%	2,3%	2,0%	1,6%	1,6%	1,7%
<b>TOTAL</b>	<b>100,0%</b>	<b>100,0%</b>	<b>100,0%</b>	<b>100,0%</b>	<b>100,0%</b>	<b>100,0%</b>	<b>100,0%</b>	<b>100,0%</b>	<b>100,0%</b>	<b>100,0%</b>

## c) Composición según sexo y rango de edad (%)

	2011	2012	2013	2014	2015	2016	2017	2018	2019	2020
<b>Personal de la Dotación</b>	<b>100,0%</b>	<b>100,0%</b>	<b>100,0%</b>	<b>100,0%</b>	<b>100,0%</b>	<b>100,0%</b>	<b>100,0%</b>	<b>100,0%</b>	<b>100,0%</b>	<b>100,0%</b>
24 años o menos	3,6%	3,4%	3,4%	3,3%	3,4%	2,7%	2,5%	2,2%	2,1%	1,7%
entre 25 y 34 años	26,3%	26,4%	26,8%	26,8%	27,6%	27,5%	28,1%	28,2%	28,4%	27,6%
entre 35 y 44 años	28,3%	28,3%	28,4%	28,7%	29,3%	29,5%	30,2%	30,4%	30,6%	31,2%
entre 45 y 54 años	22,8%	22,2%	21,9%	22,0%	21,8%	21,7%	21,6%	21,9%	22,0%	22,1%
entre 55 y 59 años	10,9%	10,6%	10,1%	9,6%	9,2%	8,9%	8,6%	8,5%	8,5%	8,6%
entre 60 y 64 años	5,9%	6,5%	6,6%	6,7%	6,1%	6,6%	6,4%	6,4%	6,0%	6,2%
65 y más años	2,2%	2,6%	2,8%	2,9%	2,5%	3,1%	2,7%	2,4%	2,4%	2,6%
<b>Mujeres</b>	<b>100,0%</b>	<b>100,0%</b>	<b>100,0%</b>	<b>100,0%</b>	<b>100,0%</b>	<b>100,0%</b>	<b>100,0%</b>	<b>100,0%</b>	<b>100,0%</b>	<b>100,0%</b>
24 años o menos	3,9%	3,6%	3,4%	3,1%	3,1%	2,5%	2,4%	2,2%	2,1%	1,7%
entre 25 y 34 años	27,4%	27,5%	28,1%	28,3%	29,3%	29,1%	29,8%	29,9%	30,2%	29,4%
entre 35 y 44 años	28,6%	28,7%	28,9%	29,3%	30,1%	30,1%	30,8%	30,8%	31,0%	31,5%
entre 45 y 54 años	22,9%	22,3%	22,0%	22,0%	21,9%	21,7%	21,6%	21,9%	21,9%	22,2%
entre 55 y 59 años	12,0%	11,6%	10,8%	10,1%	9,6%	9,1%	8,5%	8,4%	8,2%	8,3%
entre 60 y 64 años	4,1%	5,2%	5,5%	5,7%	4,9%	6,0%	5,5%	5,5%	5,1%	5,3%
65 y más años	1,0%	1,2%	1,3%	1,4%	1,1%	1,4%	1,3%	1,2%	1,4%	1,5%
<b>Hombres</b>	<b>100,0%</b>	<b>100,0%</b>	<b>100,0%</b>	<b>100,0%</b>	<b>100,0%</b>	<b>100,0%</b>	<b>100,0%</b>	<b>100,0%</b>	<b>100,0%</b>	<b>100,0%</b>
24 años o menos	3,2%	3,3%	3,4%	3,4%	3,9%	3,0%	2,6%	2,2%	2,2%	1,7%
entre 25 y 34 años	24,8%	25,0%	25,1%	24,8%	25,2%	25,2%	25,7%	25,6%	25,5%	24,8%
entre 35 y 44 años	27,8%	27,6%	27,6%	28,0%	28,1%	28,5%	29,2%	29,7%	30,1%	30,6%
entre 45 y 54 años	22,6%	22,0%	21,7%	21,9%	21,7%	21,6%	21,6%	22,0%	22,0%	22,1%
entre 55 y 59 años	9,4%	9,4%	9,2%	9,0%	8,7%	8,6%	8,6%	8,7%	8,9%	8,9%
entre 60 y 64 años	8,3%	8,2%	8,1%	8,0%	7,8%	7,6%	7,6%	7,7%	7,5%	7,6%
65 y más años	3,8%	4,5%	4,8%	4,9%	4,5%	5,4%	4,8%	4,1%	4,0%	4,4%

## II.1.4.2 Distribución de personal con 24 años de edad o menos, según ministerios

### a) Nivel

MINISTERIOS (a)	2011	2012	2013	2014	2015	2016	2017	2018	2019	2020
Presidencia de la República	6	5	5	8	5	3	2	3	4	2
Congreso Nacional (b)	3	2	2	1	6	4	3	1	1	2
Poder Judicial	110	67	43	28	65	61	40	27	29	52
Contraloría General de la República	56	56	63	40	25	18	22	35	35	21
M. del Interior y Seguridad Pública	77	70	75	66	47	51	244	202	294	242
M. de Relaciones Exteriores	11	7	9	7	14	15	16	13	13	5
M. de Economía, Fomento y Turismo	48	52	45	37	23	20	19	19	28	31
M. de Hacienda	125	103	86	89	148	126	100	81	72	38
M. de Educación	949	792	696	580	753	742	913	1.338	1.302	1.006
M. de Justicia y Derechos Humanos	1.889	2.182	2.396	2.543	3.418	2.571	2.126	1.704	1.794	1.228
M. de Defensa Nacional	115	161	223	260	221	216	196	247	233	245
M. de Obras Públicas	124	110	97	117	107	82	67	62	55	30
M. de Agricultura	38	30	46	50	31	25	25	25	22	26
M. de Bienes Nacionales	2		2	3	5	3	3	1	4	3
M. del Trabajo y Previsión Social	92	97	84	70	71	59	69	52	41	26
M. de Salud	3.790	3.538	3.579	3.511	3.228	2.875	2.919	2.690	2.631	2.656
M. de Minería	14	12	13	9	7	3	4	3	3	1
M. de Vivienda y Urbanismo	87	71	82	75	64	40	63	64	60	44
M. de Transportes y Telecomunicaciones	13	11	10	8	2	3	3	6	6	4
M. Secretaría General de Gobierno	13	10	5	4	5	2	1		2	2
M. de Desarrollo Social y la Familia	23	31	31	26	22	18	13	8	5	5
M. Sec. Gral. de la Presidencia de la Rep.	3	5	3		1	1	1		0	0
Ministerio Público	36	34	22	28	15	26	40	45	36	24
M. de Energía	11	9	9	7	12	4	8	8	6	6
M. del Medio Ambiente	5	3	5	1	3	3	7	5	4	2
M. del Deporte	-	-	-	1	2	1	3	2	2	2
M. de la Mujer y la Equidad de Género	-	-	-	-	-	2	2	1	1	0
Servicio Electoral (c)	-	-	-	-	-	-	2	1	1	1
M. de las Culturas, las Artes y el Patrimonio	-	-	-	-	-	-	-	29	34	23
M. de Ciencia, Tec., Conocimiento e Innovación	-	-	-	-	-	-	-	-	0	1
<b>TOTAL</b>	<b>7.640</b>	<b>7.458</b>	<b>7.631</b>	<b>7.569</b>	<b>8.300</b>	<b>6.974</b>	<b>6.911</b>	<b>6.672</b>	<b>6.718</b>	<b>5.728</b>

Notas:

(a) En Anexo se informan los cambios institucionales de importancia que han acontecido durante el período.

(b) No incluye a Senadores(as) ni Diputados(as).

(c) Hasta 2016, la información del Servicio Electoral se encuentra contabilizada dentro del Ministerio del Interior y Seguridad Pública.



**b) Participación de ministerios sobre total de personal con 24 años de edad o menos (%)**

MINISTERIOS (a)	2011	2012	2013	2014	2015	2016	2017	2018	2019	2020
Presidencia de la República	0,1%	0,1%	0,1%	0,1%	0,1%	0,0%	0,0%	0,0%	0,1%	0,0%
Congreso Nacional (b)	0,0%	0,0%	0,0%	0,0%	0,1%	0,1%	0,0%	0,0%	0,0%	0,0%
Poder Judicial	1,4%	0,9%	0,6%	0,4%	0,8%	0,9%	0,6%	0,4%	0,4%	0,9%
Contraloría General de la República	0,7%	0,8%	0,8%	0,5%	0,3%	0,3%	0,3%	0,5%	0,5%	0,4%
M. del Interior y Seguridad Pública	1,0%	0,9%	1,0%	0,9%	0,6%	0,7%	3,5%	3,0%	4,4%	4,2%
M. de Relaciones Exteriores	0,1%	0,1%	0,1%	0,1%	0,2%	0,2%	0,2%	0,2%	0,2%	0,1%
M. de Economía, Fomento y Turismo	0,6%	0,7%	0,6%	0,5%	0,3%	0,3%	0,3%	0,3%	0,4%	0,5%
M. de Hacienda	1,6%	1,4%	1,1%	1,2%	1,8%	1,8%	1,4%	1,2%	1,1%	0,7%
M. de Educación	12,4%	10,6%	9,1%	7,7%	9,1%	10,6%	13,2%	20,1%	19,4%	17,6%
M. de Justicia y Derechos Humanos	24,7%	29,3%	31,4%	33,6%	41,2%	36,9%	30,8%	25,5%	26,7%	21,4%
M. de Defensa Nacional	1,5%	2,2%	2,9%	3,4%	2,7%	3,1%	2,8%	3,7%	3,5%	4,3%
M. de Obras Públicas	1,6%	1,5%	1,3%	1,5%	1,3%	1,2%	1,0%	0,9%	0,8%	0,5%
M. de Agricultura	0,5%	0,4%	0,6%	0,7%	0,4%	0,4%	0,4%	0,4%	0,3%	0,5%
M. de Bienes Nacionales	0,0%	0,0%	0,0%	0,0%	0,1%	0,0%	0,0%	0,0%	0,1%	0,1%
M. del Trabajo y Previsión Social	1,2%	1,3%	1,1%	0,9%	0,9%	0,8%	1,0%	0,8%	0,6%	0,5%
M. de Salud	49,6%	47,4%	46,9%	46,4%	38,9%	41,2%	42,2%	40,3%	39,2%	46,4%
M. de Minería	0,2%	0,2%	0,2%	0,1%	0,1%	0,0%	0,1%	0,0%	0,0%	0,0%
M. de Vivienda y Urbanismo	1,1%	1,0%	1,1%	1,0%	0,8%	0,6%	0,9%	1,0%	0,9%	0,8%
M. de Transportes y Telecomunicaciones	0,2%	0,1%	0,1%	0,1%	0,0%	0,0%	0,0%	0,1%	0,1%	0,1%
M. Secretaría General de Gobierno	0,2%	0,1%	0,1%	0,1%	0,1%	0,0%	0,0%	0,0%	0,0%	0,0%
M. de Desarrollo Social y la Familia	0,3%	0,4%	0,4%	0,3%	0,3%	0,3%	0,2%	0,1%	0,1%	0,1%
M. Sec. Gral. de la Presidencia de la Rep.	0,0%	0,1%	0,0%	0,0%	0,0%	0,0%	0,0%	0,0%	0,0%	0,0%
Ministerio Público	0,5%	0,5%	0,3%	0,4%	0,2%	0,4%	0,6%	0,7%	0,5%	0,4%
M. de Energía	0,1%	0,1%	0,1%	0,1%	0,1%	0,1%	0,1%	0,1%	0,1%	0,1%
M. del Medio Ambiente	0,1%	0,0%	0,1%	0,0%	0,0%	0,0%	0,1%	0,1%	0,1%	0,0%
M. del Deporte	-	-	-	0,0%	0,0%	0,0%	0,0%	0,0%	0,0%	0,0%
M. de la Mujer y la Equidad de Género	-	-	-	-	-	0,0%	0,0%	0,0%	0,0%	0,0%
Servicio Electoral (c)	-	-	-	-	-	-	0,0%	0,0%	0,0%	0,0%
M. de las Culturas, las Artes y el Patrimonio	-	-	-	-	-	-	-	0,4%	0,5%	0,4%
M. de Ciencia, Tec., Conocimiento e Innovación	-	-	-	-	-	-	-	-	0,0%	0,0%
<b>TOTAL</b>	<b>100,0%</b>	<b>100,0%</b>	<b>100,0%</b>	<b>100,0%</b>	<b>100,0%</b>	<b>100,0%</b>	<b>100,0%</b>	<b>100,0%</b>	<b>100,0%</b>	<b>100,0%</b>

Notas:

(a) En Anexo se informan los cambios institucionales de importancia que han acontecido durante el período.

(b) No incluye a Senadores(as) ni Diputados(as).

(c) Hasta 2016, la información del Servicio Electoral se encuentra contabilizada dentro del Ministerio del Interior y Seguridad Pública.

## c) Composición según sexo de personal con 24 años de edad o menos: % de Mujeres, según ministerios

MINISTERIOS (a)	2011	2012	2013	2014	2015	2016	2017	2018	2019	2020
Presidencia de la República	33,3%	20,0%	40,0%	25,0%	20,0%	0,0%	50,0%	33,3%	0,0%	0,0%
Congreso Nacional (b)	0,0%	0,0%	50,0%	100,0%	33,3%	25,0%	33,3%	100,0%	0,0%	50,0%
Poder Judicial	60,9%	56,7%	69,8%	71,4%	63,1%	72,1%	67,5%	66,7%	65,5%	65,4%
Contraloría General de la República	66,1%	69,6%	65,1%	62,5%	60,0%	55,6%	63,6%	51,4%	42,9%	42,9%
M. del Interior y Seguridad Pública	57,1%	50,0%	58,7%	53,0%	53,2%	58,8%	55,7%	52,0%	57,8%	55,8%
M. de Relaciones Exteriores	63,6%	57,1%	66,7%	42,9%	42,9%	46,7%	43,8%	46,2%	38,5%	20,0%
M. de Economía, Fomento y Turismo	52,1%	55,8%	53,3%	56,8%	78,3%	70,0%	73,7%	63,2%	46,4%	45,2%
M. de Hacienda	47,2%	40,8%	37,2%	40,4%	56,1%	48,4%	49,0%	51,9%	50,0%	47,4%
M. de Educación	92,6%	92,7%	90,5%	90,5%	92,2%	91,4%	91,1%	92,1%	93,4%	91,1%
M. de Justicia y Derechos Humanos	21,7%	21,1%	20,5%	23,0%	20,0%	21,3%	22,0%	20,1%	20,4%	22,1%
M. de Defensa Nacional	47,8%	48,4%	41,3%	41,5%	38,5%	45,8%	44,4%	47,0%	51,5%	54,7%
M. de Obras Públicas	45,2%	45,5%	45,4%	41,9%	47,7%	48,8%	55,2%	53,2%	50,9%	50,0%
M. de Agricultura	34,2%	30,0%	45,7%	56,0%	48,4%	56,0%	56,0%	48,0%	54,5%	57,7%
M. de Bienes Nacionales	100,0%	0,0%	50,0%	66,7%	60,0%	66,7%	100,0%	0,0%	0,0%	33,3%
M. del Trabajo y Previsión Social	59,8%	71,1%	60,7%	60,0%	54,9%	45,8%	56,5%	55,8%	53,7%	53,8%
M. de Salud	76,8%	77,6%	77,1%	75,4%	76,2%	74,2%	73,7%	72,7%	72,7%	72,9%
M. de Minería	78,6%	75,0%	53,8%	77,8%	57,1%	66,7%	100,0%	100,0%	100,0%	100,0%
M. de Vivienda y Urbanismo	57,5%	52,1%	54,9%	53,3%	56,3%	60,0%	47,6%	45,3%	43,3%	31,8%
M. de Transportes y Telecomunicaciones	38,5%	54,5%	70,0%	62,5%	50,0%	66,7%	33,3%	66,7%	33,3%	50,0%
M. Secretaría General de Gobierno	84,6%	70,0%	60,0%	50,0%	60,0%	50,0%	100,0%	0,0%	50,0%	100,0%
M. de Desarrollo Social y la Familia	78,3%	58,1%	67,7%	73,1%	72,7%	66,7%	69,2%	75,0%	60,0%	20,0%
M. Sec. Gral. de la Presidencia de la Rep.	33,3%	60,0%	0,0%	0,0%	100,0%	100,0%	100,0%	0,0%	0,0%	0,0%
Ministerio Público	27,8%	41,2%	54,5%	35,7%	40,0%	53,8%	55,0%	62,2%	50,0%	54,2%
M. de Energía	18,2%	22,2%	33,3%	28,6%	58,3%	25,0%	50,0%	37,5%	33,3%	33,3%
M. del Medio Ambiente	60,0%	100,0%	80,0%	100,0%	100,0%	100,0%	85,7%	80,0%	75,0%	50,0%
M. del Deporte	-	-	-	0,0%	0,0%	0,0%	0,0%	50,0%	100,0%	50,0%
M. de la Mujer y la Equidad de Género	-	-	-	-	-	0,0%	0,0%	0,0%	100,0%	-
Servicio Electoral (c)	-	-	-	-	-	-	50,0%	100,0%	100,0%	100,0%
M. de las Culturas, las Artes y el Patrimonio	-	-	-	-	-	-	-	37,9%	52,9%	56,5%
M. de Ciencia, Tec., Conocimiento e Innovación	-	-	-	-	-	-	-	-	-	0,0%
<b>TOTAL</b>	<b>61,9%</b>	<b>59,5%</b>	<b>57,3%</b>	<b>55,7%</b>	<b>51,8%</b>	<b>54,0%</b>	<b>57,3%</b>	<b>60,1%</b>	<b>59,8%</b>	<b>62,3%</b>

Notas:

(a) En Anexo se informan los cambios institucionales de importancia que han acontecido durante el período.

(b) No incluye a Senadoras ni Diputadas.

(c) Hasta 2016, la información del Servicio Electoral se encuentra contabilizada dentro del Ministerio del Interior y Seguridad Pública.

### II.1.4.3 Distribución de personal con 25 y hasta 34 años de edad, según ministerios

#### a) Nivel

MINISTERIOS (a)	2011	2012	2013	2014	2015	2016	2017	2018	2019	2020
Presidencia de la República	50	41	37	47	49	47	45	60	66	64
Congreso Nacional (b)	109	98	90	84	102	98	87	78	71	66
Poder Judicial	2.770	2.527	2.356	2.210	2.689	2.598	2.319	2.047	2.108	2.189
Contraloría General de la República	617	676	731	757	719	677	638	654	668	607
M. del Interior y Seguridad Pública	932	1.025	989	881	878	836	2.897	2.875	3.528	3.337
M. de Relaciones Exteriores	273	314	308	281	280	283	272	287	326	300
M. de Economía, Fomento y Turismo	822	991	995	1.152	1.220	1.130	1.118	1.135	1.295	1.195
M. de Hacienda	1.798	1.768	1.694	1.620	1.977	2.068	2.055	2.003	1.914	1.677
M. de Educación	4.331	4.454	4.816	4.717	5.196	5.533	6.515	10.077	10.683	12.504
M. de Justicia y Derechos Humanos	8.704	9.000	9.495	9.736	10.062	9.924	9.959	9.860	9.785	9.387
M. de Defensa Nacional	949	963	971	1.151	1.142	1.183	1.195	1.274	1.366	1.389
M. de Obras Públicas	1.321	1.380	1.360	1.315	1.331	1.213	1.159	1.178	1.229	1.102
M. de Agricultura	948	898	1.004	932	927	875	796	901	952	942
M. de Bienes Nacionales	115	131	113	93	103	79	100	125	127	119
M. del Trabajo y Previsión Social	1.263	1.311	1.304	1.227	1.227	1.086	1.086	1.071	1.133	1.018
M. de Salud	26.664	28.090	30.231	32.756	35.955	39.464	44.123	46.581	50.434	53.045
M. de Minería	190	225	230	207	220	197	183	170	153	129
M. de Vivienda y Urbanismo	658	662	699	658	688	595	1.066	1.150	1.184	1.083
M. de Transportes y Telecomunicaciones	229	228	235	243	211	196	182	169	166	146
M. Secretaría General de Gobierno	231	238	232	96	105	109	108	139	150	124
M. de Desarrollo Social y la Familia	777	782	775	697	663	572	610	606	645	579
M. Sec. Gral. de la Presidencia de la Rep.	33	30	29	34	34	31	52	55	53	50
Ministerio Público	1.183	1.011	873	747	656	671	692	718	694	627
M. de Energía	212	202	204	191	217	267	273	271	251	211
M. del Medio Ambiente	189	211	245	232	243	230	266	266	296	264
M. del Deporte	-	-	-	123	108	98	188	167	205	181
M. de la Mujer y la Equidad de Género	-	-	-	-	-	85	103	85	87	83
Servicio Electoral (c)	-	-	-	-	-	-	69	76	70	69
M. de las Culturas, las Artes y el Patrimonio	-	-	-	-	-	-	-	391	471	438
M. de Ciencia, Tec., Conocimiento e Innovación	-	-	-	-	-	-	-	-	12	95
<b>TOTAL</b>	<b>55.368</b>	<b>57.256</b>	<b>60.016</b>	<b>62.187</b>	<b>67.002</b>	<b>70.145</b>	<b>78.156</b>	<b>84.469</b>	<b>90.122</b>	<b>93.020</b>

Notas:

(a) En Anexo se informan los cambios institucionales de importancia que han acontecido durante el período.

(b) No incluye a Senadores(as) ni Diputados(as).

(c) Hasta 2016, la información del Servicio Electoral se encuentra contabilizada dentro del Ministerio del Interior y Seguridad Pública.

**b) Participación de ministerios sobre total de personal con 25 y hasta 34 años de edad (%)**

MINISTERIOS (a)	2011	2012	2013	2014	2015	2016	2017	2018	2019	2020
Presidencia de la República	0,1%	0,1%	0,1%	0,1%	0,1%	0,1%	0,1%	0,1%	0,1%	0,1%
Congreso Nacional (b)	0,2%	0,2%	0,1%	0,1%	0,2%	0,1%	0,1%	0,1%	0,1%	0,1%
Poder Judicial	5,0%	4,4%	3,9%	3,6%	4,0%	3,7%	3,0%	2,4%	2,3%	2,4%
Contraloría General de la República	1,1%	1,2%	1,2%	1,2%	1,1%	1,0%	0,8%	0,8%	0,7%	0,7%
M. del Interior y Seguridad Pública	1,7%	1,8%	1,6%	1,4%	1,3%	1,2%	3,7%	3,4%	3,9%	3,6%
M. de Relaciones Exteriores	0,5%	0,5%	0,5%	0,5%	0,4%	0,4%	0,3%	0,3%	0,4%	0,3%
M. de Economía, Fomento y Turismo	1,5%	1,7%	1,7%	1,9%	1,8%	1,6%	1,4%	1,3%	1,4%	1,3%
M. de Hacienda	3,2%	3,1%	2,8%	2,6%	3,0%	2,9%	2,6%	2,4%	2,1%	1,8%
M. de Educación	7,8%	7,8%	8,0%	7,6%	7,8%	7,9%	8,3%	11,9%	11,9%	13,4%
M. de Justicia y Derechos Humanos	15,7%	15,7%	15,8%	15,7%	15,0%	14,1%	12,7%	11,7%	10,9%	10,1%
M. de Defensa Nacional	1,7%	1,7%	1,6%	1,9%	1,7%	1,7%	1,5%	1,5%	1,5%	1,5%
M. de Obras Públicas	2,4%	2,4%	2,3%	2,1%	2,0%	1,7%	1,5%	1,4%	1,4%	1,2%
M. de Agricultura	1,7%	1,6%	1,7%	1,5%	1,4%	1,2%	1,0%	1,1%	1,1%	1,0%
M. de Bienes Nacionales	0,2%	0,2%	0,2%	0,1%	0,2%	0,1%	0,1%	0,1%	0,1%	0,1%
M. del Trabajo y Previsión Social	2,3%	2,3%	2,2%	2,0%	1,8%	1,5%	1,4%	1,3%	1,3%	1,1%
M. de Salud	48,2%	49,1%	50,4%	52,7%	53,7%	56,3%	56,5%	55,1%	56,0%	57,0%
M. de Minería	0,3%	0,4%	0,4%	0,3%	0,3%	0,3%	0,2%	0,2%	0,2%	0,1%
M. de Vivienda y Urbanismo	1,2%	1,2%	1,2%	1,1%	1,0%	0,8%	1,4%	1,4%	1,3%	1,2%
M. de Transportes y Telecomunicaciones	0,4%	0,4%	0,4%	0,4%	0,3%	0,3%	0,2%	0,2%	0,2%	0,2%
M. Secretaría General de Gobierno	0,4%	0,4%	0,4%	0,2%	0,2%	0,2%	0,1%	0,2%	0,2%	0,1%
M. de Desarrollo Social y la Familia	1,4%	1,4%	1,3%	1,1%	1,0%	0,8%	0,8%	0,7%	0,7%	0,6%
M. Sec. Gral. de la Presidencia de la Rep.	0,1%	0,1%	0,0%	0,1%	0,1%	0,0%	0,1%	0,1%	0,1%	0,1%
Ministerio Público	2,1%	1,8%	1,5%	1,2%	1,0%	1,0%	0,9%	0,9%	0,8%	0,7%
M. de Energía	0,4%	0,4%	0,3%	0,3%	0,3%	0,4%	0,3%	0,3%	0,3%	0,2%
M. del Medio Ambiente	0,3%	0,4%	0,4%	0,4%	0,4%	0,3%	0,3%	0,3%	0,3%	0,3%
M. del Deporte	-	-	-	0,2%	0,2%	0,1%	0,2%	0,2%	0,2%	0,2%
M. de la Mujer y la Equidad de Género	-	-	-	-	-	0,1%	0,1%	0,1%	0,1%	0,1%
Servicio Electoral (c)	-	-	-	-	-	-	0,1%	0,1%	0,1%	0,1%
M. de las Culturas, las Artes y el Patrimonio	-	-	-	-	-	-	-	0,5%	0,5%	0,5%
M. de Ciencia, Tec., Conocimiento e Innovación	-	-	-	-	-	-	-	-	0,0%	0,1%
<b>TOTAL</b>	<b>100,0%</b>	<b>100,0%</b>	<b>100,0%</b>	<b>100,0%</b>	<b>100,0%</b>	<b>100,0%</b>	<b>100,0%</b>	<b>100,0%</b>	<b>100,0%</b>	<b>100,0%</b>

Notas:

(a) En Anexo se informan los cambios institucionales de importancia que han acontecido durante el período.

(b) No incluye a Senadores(as) ni Diputados(as).

(c) Hasta 2016, la información del Servicio Electoral se encuentra contabilizada dentro del Ministerio del Interior y Seguridad Pública.

**c) Composición según sexo de personal con 25 y hasta 34 años de edad: % de Mujeres, según ministerios**

MINISTERIOS (a)	2011	2012	2013	2014	2015	2016	2017	2018	2019	2020
Presidencia de la República	44,0%	46,3%	43,2%	46,8%	49,0%	44,7%	33,3%	50,0%	48,5%	43,8%
Congreso Nacional (b)	33,0%	32,7%	36,7%	38,1%	41,2%	35,7%	33,3%	30,8%	31,0%	33,3%
Poder Judicial	57,3%	58,0%	58,9%	58,8%	59,9%	59,4%	61,2%	61,7%	62,6%	61,4%
Contraloría General de la República	51,7%	50,7%	51,3%	51,1%	51,6%	51,3%	49,1%	49,2%	50,4%	51,2%
M. del Interior y Seguridad Pública	54,6%	55,0%	58,0%	58,3%	56,9%	55,4%	59,5%	59,4%	60,5%	58,3%
M. de Relaciones Exteriores	50,2%	49,7%	46,8%	48,8%	47,9%	50,9%	52,6%	49,5%	49,7%	49,3%
M. de Economía, Fomento y Turismo	58,5%	56,7%	56,5%	56,9%	57,4%	55,5%	55,7%	55,2%	53,5%	53,5%
M. de Hacienda	52,3%	52,8%	50,7%	50,1%	49,5%	49,8%	49,8%	49,6%	49,1%	48,8%
M. de Educación	84,9%	84,4%	83,9%	86,0%	86,9%	86,6%	85,8%	85,6%	86,9%	85,8%
M. de Justicia y Derechos Humanos	27,8%	27,2%	28,8%	28,6%	29,0%	28,6%	29,1%	29,2%	30,0%	30,6%
M. de Defensa Nacional	42,8%	42,5%	42,4%	42,8%	42,6%	41,1%	40,5%	41,7%	43,1%	43,1%
M. de Obras Públicas	38,6%	39,8%	41,0%	40,2%	40,3%	39,4%	39,9%	39,1%	39,6%	40,1%
M. de Agricultura	50,7%	52,0%	50,8%	50,6%	49,5%	46,5%	45,2%	45,5%	44,4%	42,7%
M. de Bienes Nacionales	52,2%	45,0%	46,9%	41,9%	42,7%	39,2%	49,0%	52,0%	47,2%	47,9%
M. del Trabajo y Previsión Social	59,7%	60,0%	59,4%	61,9%	59,9%	60,3%	60,0%	59,1%	58,7%	58,8%
M. de Salud	70,1%	70,1%	70,4%	70,8%	70,7%	70,5%	70,4%	70,4%	70,7%	70,8%
M. de Minería	45,8%	36,9%	37,4%	38,6%	40,0%	41,1%	42,6%	42,9%	45,1%	45,0%
M. de Vivienda y Urbanismo	55,6%	55,6%	54,6%	54,3%	55,1%	53,8%	56,1%	54,2%	53,0%	52,5%
M. de Transportes y Telecomunicaciones	53,7%	53,9%	53,6%	56,8%	60,2%	56,6%	51,1%	51,5%	53,6%	50,7%
M. Secretaría General de Gobierno	55,4%	57,6%	60,3%	67,7%	61,9%	56,9%	57,4%	53,2%	56,0%	53,2%
M. de Desarrollo Social y la Familia	64,4%	64,5%	62,8%	62,3%	59,9%	57,0%	56,9%	58,4%	59,8%	53,4%
M. Sec. Gral. de la Presidencia de la Rep.	36,4%	43,3%	34,5%	47,1%	52,9%	54,8%	50,0%	49,1%	56,6%	54,0%
Ministerio Público	53,0%	53,0%	53,3%	52,9%	50,6%	51,9%	51,4%	51,0%	51,7%	52,5%
M. de Energía	35,4%	36,1%	40,2%	47,1%	44,7%	45,7%	42,5%	41,0%	39,8%	42,2%
M. del Medio Ambiente	56,1%	51,7%	55,5%	57,3%	58,4%	58,3%	56,8%	56,0%	51,7%	53,0%
M. del Deporte	-	-	-	51,2%	53,7%	53,1%	44,7%	44,3%	43,9%	48,1%
M. de la Mujer y la Equidad de Género	-	-	-	-	-	71,8%	73,8%	75,3%	82,8%	79,5%
Servicio Electoral (c)	-	-	-	-	-	-	47,8%	47,4%	42,9%	42,0%
M. de las Culturas, las Artes y el Patrimonio	-	-	-	-	-	-	-	57,8%	56,3%	55,9%
M. de Ciencia, Tec., Conocimiento e Innovación	-	-	-	-	-	-	-	-	66,7%	53,7%
<b>TOTAL</b>	<b>59,7%</b>	<b>59,7%</b>	<b>60,4%</b>	<b>61,0%</b>	<b>61,4%</b>	<b>61,8%</b>	<b>62,5%</b>	<b>63,7%</b>	<b>64,5%</b>	<b>65,2%</b>

Notas:

(a) En Anexo se informan los cambios institucionales de importancia que han acontecido durante el período.

(b) No incluye a Senadoras ni Diputadas.

(c) Hasta 2016, la información del Servicio Electoral se encuentra contabilizada dentro del Ministerio del Interior y Seguridad Pública.

## II.1.4.4 Distribución de personal con 35 y hasta 44 años de edad, según ministerios

### a) Nivel

MINISTERIOS (a)	2011	2012	2013	2014	2015	2016	2017	2018	2019	2020
Presidencia de la República	92	88	83	93	90	88	102	95	92	90
Congreso Nacional (b)	269	259	254	260	269	272	263	255	232	230
Poder Judicial	3.856	4.128	4.253	4.427	4.768	4.962	5.013	4.844	4.836	4.836
Contraloría General de la República	470	469	495	519	532	570	628	673	718	767
M. del Interior y Seguridad Pública	1.152	1.186	1.243	1.263	1.334	1.389	3.801	3.996	4.630	4.602
M. de Relaciones Exteriores	439	441	456	465	449	433	454	455	480	498
M. de Economía, Fomento y Turismo	1.052	1.138	1.207	1.405	1.565	1.670	1.777	1.917	2.126	2.191
M. de Hacienda	3.235	3.283	3.256	3.274	3.456	3.536	3.588	3.582	3.495	3.356
M. de Educación	4.252	4.388	4.614	4.811	5.278	5.720	6.630	8.872	9.728	12.671
M. de Justicia y Derechos Humanos	6.580	6.877	7.395	7.842	8.405	8.776	9.179	9.663	10.061	10.398
M. de Defensa Nacional	1.064	1.176	1.216	1.532	1.637	1.675	1.753	1.780	1.762	1.693
M. de Obras Públicas	2.419	2.446	2.484	2.568	2.653	2.634	2.603	2.667	2.649	2.589
M. de Agricultura	1.918	1.914	2.029	2.127	2.227	2.231	2.234	2.241	2.317	2.304
M. de Bienes Nacionales	167	171	175	163	180	187	212	218	213	210
M. del Trabajo y Previsión Social	2.080	2.091	2.134	2.164	2.303	2.343	2.343	2.324	2.322	2.279
M. de Salud	25.119	25.601	26.437	27.754	29.812	32.329	35.947	39.053	43.034	47.337
M. de Minería	191	208	220	237	243	253	255	268	269	265
M. de Vivienda y Urbanismo	1.078	1.106	1.160	1.199	1.418	1.372	2.057	2.355	2.451	2.470
M. de Transportes y Telecomunicaciones	275	278	287	297	320	330	389	418	415	416
M. Secretaría General de Gobierno	303	307	316	109	117	122	142	158	167	171
M. de Desarrollo Social y la Familia	865	905	954	987	1.080	942	1.044	1.091	1.129	1.137
M. Sec. Gral. de la Presidencia de la Rep.	25	27	28	33	31	32	55	54	47	57
Ministerio Público	2.086	2.194	2.244	2.222	2.199	2.192	2.118	2.023	1.835	1.661
M. de Energía	225	242	250	281	306	332	370	376	379	402
M. del Medio Ambiente	283	299	332	349	366	380	413	431	456	466
M. del Deporte	-	-	-	214	221	223	294	292	330	363
M. de la Mujer y la Equidad de Género	-	-	-	-	-	180	205	219	220	223
Servicio Electoral (c)	-	-	-	-	-	-	93	100	92	94
M. de las Culturas, las Artes y el Patrimonio	-	-	-	-	-	-	-	744	870	903
M. de Ciencia, Tec., Conocimiento e Innovación	-	-	-	-	-	-	-	-	18	168
<b>TOTAL</b>	<b>59.495</b>	<b>61.222</b>	<b>63.522</b>	<b>66.595</b>	<b>71.259</b>	<b>75.173</b>	<b>83.962</b>	<b>91.164</b>	<b>97.373</b>	<b>104.847</b>

Notas:

(a) En Anexo se informan los cambios institucionales de importancia que han acontecido durante el período.

(b) No incluye a Senadores(as) ni Diputados(as).

(c) Hasta 2016, la información del Servicio Electoral se encuentra contabilizada dentro del Ministerio del Interior y Seguridad Pública.

**b) Participación de ministerios sobre total de personal con 35 y hasta 44 años de edad (%)**

MINISTERIOS (a)	2011	2012	2013	2014	2015	2016	2017	2018	2019	2020
Presidencia de la República	0,2%	0,1%	0,1%	0,1%	0,1%	0,1%	0,1%	0,1%	0,1%	0,1%
Congreso Nacional (b)	0,5%	0,4%	0,4%	0,4%	0,4%	0,4%	0,3%	0,3%	0,2%	0,2%
Poder Judicial	6,5%	6,7%	6,7%	6,6%	6,7%	6,6%	6,0%	5,3%	5,0%	4,6%
Contraloría General de la República	0,8%	0,8%	0,8%	0,8%	0,7%	0,8%	0,7%	0,7%	0,7%	0,7%
M. del Interior y Seguridad Pública	1,9%	1,9%	2,0%	1,9%	1,9%	1,8%	4,5%	4,4%	4,8%	4,4%
M. de Relaciones Exteriores	0,7%	0,7%	0,7%	0,7%	0,6%	0,6%	0,5%	0,5%	0,5%	0,5%
M. de Economía, Fomento y Turismo	1,8%	1,9%	1,9%	2,1%	2,2%	2,2%	2,1%	2,1%	2,2%	2,1%
M. de Hacienda	5,4%	5,4%	5,1%	4,9%	4,8%	4,7%	4,3%	3,9%	3,6%	3,2%
M. de Educación	7,1%	7,2%	7,3%	7,2%	7,4%	7,6%	7,9%	9,7%	10,0%	12,1%
M. de Justicia y Derechos Humanos	11,1%	11,2%	11,6%	11,8%	11,8%	11,7%	10,9%	10,6%	10,3%	9,9%
M. de Defensa Nacional	1,8%	1,9%	1,9%	2,3%	2,3%	2,2%	2,1%	2,0%	1,8%	1,6%
M. de Obras Públicas	4,1%	4,0%	3,9%	3,9%	3,7%	3,5%	3,1%	2,9%	2,7%	2,5%
M. de Agricultura	3,2%	3,1%	3,2%	3,2%	3,1%	3,0%	2,7%	2,5%	2,4%	2,2%
M. de Bienes Nacionales	0,3%	0,3%	0,3%	0,2%	0,3%	0,2%	0,3%	0,2%	0,2%	0,2%
M. del Trabajo y Previsión Social	3,5%	3,4%	3,4%	3,2%	3,2%	3,1%	2,8%	2,5%	2,4%	2,2%
M. de Salud	42,2%	41,8%	41,6%	41,7%	41,8%	43,0%	42,8%	42,8%	44,2%	45,1%
M. de Minería	0,3%	0,3%	0,3%	0,4%	0,3%	0,3%	0,3%	0,3%	0,3%	0,3%
M. de Vivienda y Urbanismo	1,8%	1,8%	1,8%	1,8%	2,0%	1,8%	2,4%	2,6%	2,5%	2,4%
M. de Transportes y Telecomunicaciones	0,5%	0,5%	0,5%	0,4%	0,4%	0,4%	0,5%	0,5%	0,4%	0,4%
M. Secretaría General de Gobierno	0,5%	0,5%	0,5%	0,2%	0,2%	0,2%	0,2%	0,2%	0,2%	0,2%
M. de Desarrollo Social y la Familia	1,5%	1,5%	1,5%	1,5%	1,5%	1,3%	1,2%	1,2%	1,2%	1,1%
M. Sec. Gral. de la Presidencia de la Rep.	0,0%	0,0%	0,0%	0,0%	0,0%	0,0%	0,1%	0,1%	0,0%	0,1%
Ministerio Público	3,5%	3,6%	3,5%	3,3%	3,1%	2,9%	2,5%	2,2%	1,9%	1,6%
M. de Energía	0,4%	0,4%	0,4%	0,4%	0,4%	0,4%	0,4%	0,4%	0,4%	0,4%
M. del Medio Ambiente	0,5%	0,5%	0,5%	0,5%	0,5%	0,5%	0,5%	0,5%	0,5%	0,4%
M. del Deporte	-	-	-	0,3%	0,3%	0,3%	0,4%	0,3%	0,3%	0,3%
M. de la Mujer y la Equidad de Género	-	-	-	-	-	0,2%	0,2%	0,2%	0,2%	0,2%
Servicio Electoral (c)	-	-	-	-	-	-	0,1%	0,1%	0,1%	0,1%
M. de las Culturas, las Artes y el Patrimonio	-	-	-	-	-	-	-	0,8%	0,9%	0,9%
M. de Ciencia, Tec., Conocimiento e Innovación	-	-	-	-	-	-	-	-	0,0%	0,2%
<b>TOTAL</b>	<b>100,0%</b>	<b>100,0%</b>	<b>100,0%</b>	<b>100,0%</b>	<b>100,0%</b>	<b>100,0%</b>	<b>100,0%</b>	<b>100,0%</b>	<b>100,0%</b>	<b>100,0%</b>

Notas:

(a) En Anexo se informan los cambios institucionales de importancia que han acontecido durante el período.

(b) No incluye a Senadores(as) ni Diputados(as).

(c) Hasta 2016, la información del Servicio Electoral se encuentra contabilizada dentro del Ministerio del Interior y Seguridad Pública.

**c) Composición según sexo de personal con 35 y hasta 44 años de edad: % de Mujeres, según ministerios**

MINISTERIOS (a)	2011	2012	2013	2014	2015	2016	2017	2018	2019	2020
Presidencia de la República	26,1%	29,5%	32,5%	30,1%	32,2%	36,4%	45,1%	38,9%	39,1%	42,2%
Congreso Nacional (b)	32,3%	32,8%	33,5%	33,1%	34,9%	35,3%	37,6%	39,2%	38,8%	37,4%
Poder Judicial	55,6%	56,1%	56,6%	56,9%	57,6%	57,6%	57,9%	57,7%	57,9%	58,9%
Contraloría General de la República	46,6%	47,1%	45,7%	44,7%	45,3%	46,7%	47,6%	47,1%	47,9%	48,4%
M. del Interior y Seguridad Pública	52,3%	53,0%	54,3%	54,9%	54,9%	55,7%	62,4%	62,4%	62,5%	63,5%
M. de Relaciones Exteriores	51,0%	52,4%	53,5%	55,9%	54,8%	52,4%	54,4%	52,3%	52,1%	51,0%
M. de Economía, Fomento y Turismo	53,3%	54,0%	53,9%	55,2%	56,7%	58,1%	58,0%	58,6%	57,6%	57,1%
M. de Hacienda	52,3%	53,1%	53,7%	53,9%	53,3%	52,7%	52,6%	52,2%	52,0%	51,5%
M. de Educación	80,3%	80,2%	79,6%	79,9%	80,4%	79,9%	79,7%	81,0%	81,9%	81,4%
M. de Justicia y Derechos Humanos	40,1%	39,9%	40,5%	40,1%	40,3%	39,6%	39,1%	39,2%	38,6%	37,9%
M. de Defensa Nacional	34,9%	35,7%	37,1%	40,6%	42,1%	42,3%	40,7%	40,8%	41,0%	42,4%
M. de Obras Públicas	32,2%	33,9%	34,6%	35,1%	36,4%	36,8%	36,6%	36,5%	37,1%	37,6%
M. de Agricultura	43,5%	42,6%	44,6%	45,0%	45,8%	46,6%	47,1%	47,4%	46,4%	46,9%
M. de Bienes Nacionales	59,9%	57,9%	53,1%	53,4%	53,9%	56,7%	55,2%	56,0%	58,7%	53,3%
M. del Trabajo y Previsión Social	60,3%	61,0%	61,5%	61,2%	60,8%	61,0%	61,0%	61,1%	60,0%	59,5%
M. de Salud	66,6%	67,2%	67,7%	67,8%	68,0%	68,0%	68,0%	67,7%	67,7%	67,6%
M. de Minería	51,3%	41,3%	40,9%	41,4%	40,3%	38,7%	39,6%	38,1%	36,4%	37,4%
M. de Vivienda y Urbanismo	55,5%	56,2%	57,2%	57,2%	57,8%	57,4%	56,9%	56,5%	55,2%	55,5%
M. de Transportes y Telecomunicaciones	53,1%	54,3%	55,1%	53,9%	53,1%	52,4%	51,9%	49,8%	48,7%	48,6%
M. Secretaría General de Gobierno	47,2%	50,2%	51,6%	52,3%	53,8%	57,4%	61,3%	59,5%	57,5%	56,7%
M. de Desarrollo Social y la Familia	61,2%	61,9%	63,6%	65,7%	66,3%	62,5%	63,9%	63,7%	67,0%	60,4%
M. Sec. Gral. de la Presidencia de la Rep.	56,0%	55,6%	64,3%	63,6%	64,5%	50,0%	45,5%	46,3%	46,8%	43,9%
Ministerio Público	50,6%	51,2%	50,8%	51,1%	52,3%	53,0%	53,5%	53,7%	53,5%	53,8%
M. de Energía	46,7%	43,0%	41,6%	41,6%	42,2%	44,3%	44,9%	46,5%	46,2%	44,3%
M. del Medio Ambiente	55,1%	54,8%	53,3%	56,2%	57,4%	56,1%	56,4%	58,7%	60,3%	59,7%
M. del Deporte	-	-	-	54,2%	54,8%	53,8%	53,4%	51,7%	48,5%	46,6%
M. de la Mujer y la Equidad de Género	-	-	-	-	-	80,6%	82,0%	79,0%	77,3%	75,8%
Servicio Electoral (c)	-	-	-	-	-	-	46,2%	45,0%	48,9%	46,8%
M. de las Culturas, las Artes y el Patrimonio	-	-	-	-	-	-	-	60,6%	60,7%	61,6%
M. de Ciencia, Tec., Conocimiento e Innovación	-	-	-	-	-	-	-	-	61,1%	54,2%
<b>TOTAL</b>	<b>58,0%</b>	<b>58,4%</b>	<b>58,8%</b>	<b>59,0%</b>	<b>59,5%</b>	<b>59,7%</b>	<b>60,3%</b>	<b>60,9%</b>	<b>61,2%</b>	<b>61,9%</b>

Notas:

(a) En Anexo se informan los cambios institucionales de importancia que han acontecido durante el período.

(b) No incluye a Senadoras ni Diputadas.

(c) Hasta 2016, la información del Servicio Electoral se encuentra contabilizada dentro del Ministerio del Interior y Seguridad Pública.



### II.1.4.5 Distribución de personal con 45 y hasta 54 años de edad, según ministerios

#### a) Nivel

MINISTERIOS (a)	2011	2012	2013	2014	2015	2016	2017	2018	2019	2020
Presidencia de la República	125	119	109	110	113	108	112	106	106	104
Congreso Nacional (b)	295	291	309	326	336	346	348	350	351	337
Poder Judicial	2.131	2.143	2.193	2.308	2.509	2.669	2.877	3.164	3.442	3.802
Contraloría General de la República	357	365	371	367	369	381	371	401	424	446
M. del Interior y Seguridad Pública	963	964	955	998	1.034	1.058	2.462	2.629	3.187	3.270
M. de Relaciones Exteriores	430	412	422	420	441	435	443	450	474	475
M. de Economía, Fomento y Turismo	691	706	728	827	905	960	1.053	1.081	1.212	1.376
M. de Hacienda	2.142	2.206	2.259	2.379	2.550	2.708	2.907	3.138	3.316	3.451
M. de Educación	3.802	3.830	3.969	4.136	4.334	4.525	4.907	7.054	7.298	9.273
M. de Justicia y Derechos Humanos	3.968	3.976	4.188	4.455	4.751	4.956	5.268	5.571	5.848	5.606
M. de Defensa Nacional	825	825	837	1.068	1.093	1.119	1.146	1.374	1.465	1.520
M. de Obras Públicas	2.047	2.042	2.034	2.137	2.255	2.318	2.405	2.572	2.750	2.771
M. de Agricultura	1.409	1.426	1.491	1.543	1.652	1.809	1.929	2.069	2.225	2.395
M. de Bienes Nacionales	114	116	115	127	139	145	163	171	186	187
M. del Trabajo y Previsión Social	2.002	1.971	1.911	1.971	2.001	2.024	2.166	2.181	2.301	2.362
M. de Salud	24.162	24.096	24.356	24.736	25.298	26.156	27.159	28.177	29.417	30.617
M. de Minería	149	159	172	188	203	212	206	189	185	199
M. de Vivienda y Urbanismo	686	692	715	748	846	910	1.131	1.293	1.438	1.557
M. de Transportes y Telecomunicaciones	185	181	197	216	224	228	256	279	288	309
M. Secretaría General de Gobierno	276	270	255	101	114	107	112	107	108	117
M. de Desarrollo Social y la Familia	450	459	477	563	610	548	609	667	719	790
M. Sec. Gral. de la Presidencia de la Rep.	34	34	26	29	26	28	37	23	27	40
Ministerio Público	382	446	532	662	757	899	1.096	1.322	1.528	1.748
M. de Energía	166	156	154	166	179	190	217	225	228	244
M. del Medio Ambiente	125	135	152	174	194	214	242	264	287	308
M. del Deporte	-	-	-	168	158	150	195	210	235	248
M. de la Mujer y la Equidad de Género	-	-	-	-	-	100	140	156	158	169
Servicio Electoral (c)	-	-	-	-	-	-	95	87	95	101
M. de las Culturas, las Artes y el Patrimonio	-	-	-	-	-	-	-	479	535	572
M. de Ciencia, Tec., Conocimiento e Innovación	-	-	-	-	-	-	-	-	3	96
<b>TOTAL</b>	<b>47.916</b>	<b>48.020</b>	<b>48.927</b>	<b>50.923</b>	<b>53.091</b>	<b>55.303</b>	<b>60.052</b>	<b>65.789</b>	<b>69.836</b>	<b>74.490</b>

Notas:

(a) En Anexo se informan los cambios institucionales de importancia que han acontecido durante el período.

(b) No incluye a Senadores(as) ni Diputados(as).

(c) Hasta 2016, la información del Servicio Electoral se encuentra contabilizada dentro del Ministerio del Interior y Seguridad Pública.

**b) Participación de ministerios sobre total de personal con 45 y hasta 54 años de edad (%)**

MINISTERIOS (a)	2011	2012	2013	2014	2015	2016	2017	2018	2019	2020
Presidencia de la República	0,3%	0,2%	0,2%	0,2%	0,2%	0,2%	0,2%	0,2%	0,2%	0,1%
Congreso Nacional (b)	0,6%	0,6%	0,6%	0,6%	0,6%	0,6%	0,6%	0,5%	0,5%	0,5%
Poder Judicial	4,4%	4,5%	4,5%	4,5%	4,7%	4,8%	4,8%	4,8%	4,9%	5,1%
Contraloría General de la República	0,7%	0,8%	0,8%	0,7%	0,7%	0,7%	0,6%	0,6%	0,6%	0,6%
M. del Interior y Seguridad Pública	2,0%	2,0%	2,0%	2,0%	1,9%	1,9%	4,1%	4,0%	4,6%	4,4%
M. de Relaciones Exteriores	0,9%	0,9%	0,9%	0,8%	0,8%	0,8%	0,7%	0,7%	0,7%	0,6%
M. de Economía, Fomento y Turismo	1,4%	1,5%	1,5%	1,6%	1,7%	1,7%	1,8%	1,6%	1,7%	1,8%
M. de Hacienda	4,5%	4,6%	4,6%	4,7%	4,8%	4,9%	4,8%	4,8%	4,7%	4,6%
M. de Educación	7,9%	8,0%	8,1%	8,1%	8,2%	8,2%	8,2%	10,7%	10,5%	12,4%
M. de Justicia y Derechos Humanos	8,3%	8,3%	8,6%	8,7%	8,9%	9,0%	8,8%	8,5%	8,4%	7,5%
M. de Defensa Nacional	1,7%	1,7%	1,7%	2,1%	2,1%	2,0%	1,9%	2,1%	2,1%	2,0%
M. de Obras Públicas	4,3%	4,3%	4,2%	4,2%	4,2%	4,2%	4,0%	3,9%	3,9%	3,7%
M. de Agricultura	2,9%	3,0%	3,0%	3,0%	3,1%	3,3%	3,2%	3,1%	3,2%	3,2%
M. de Bienes Nacionales	0,2%	0,2%	0,2%	0,2%	0,3%	0,3%	0,3%	0,3%	0,3%	0,3%
M. del Trabajo y Previsión Social	4,2%	4,1%	3,9%	3,9%	3,8%	3,7%	3,6%	3,3%	3,3%	3,2%
M. de Salud	50,4%	50,2%	49,8%	48,6%	47,7%	47,3%	45,2%	42,8%	42,1%	41,1%
M. de Minería	0,3%	0,3%	0,4%	0,4%	0,4%	0,4%	0,3%	0,3%	0,3%	0,3%
M. de Vivienda y Urbanismo	1,4%	1,4%	1,5%	1,5%	1,6%	1,6%	1,9%	2,0%	2,1%	2,1%
M. de Transportes y Telecomunicaciones	0,4%	0,4%	0,4%	0,4%	0,4%	0,4%	0,4%	0,4%	0,4%	0,4%
M. Secretaría General de Gobierno	0,6%	0,6%	0,5%	0,2%	0,2%	0,2%	0,2%	0,2%	0,2%	0,2%
M. de Desarrollo Social y la Familia	0,9%	1,0%	1,0%	1,1%	1,1%	1,0%	1,0%	1,0%	1,0%	1,1%
M. Sec. Gral. de la Presidencia de la Rep.	0,1%	0,1%	0,1%	0,1%	0,0%	0,1%	0,1%	0,0%	0,0%	0,1%
Ministerio Público	0,8%	0,9%	1,1%	1,3%	1,4%	1,6%	1,8%	2,0%	2,2%	2,3%
M. de Energía	0,3%	0,3%	0,3%	0,3%	0,3%	0,3%	0,4%	0,3%	0,3%	0,3%
M. del Medio Ambiente	0,3%	0,3%	0,3%	0,3%	0,4%	0,4%	0,4%	0,4%	0,4%	0,4%
M. del Deporte	-	-	-	0,3%	0,3%	0,3%	0,3%	0,3%	0,3%	0,3%
M. de la Mujer y la Equidad de Género	-	-	-	-	-	0,2%	0,2%	0,2%	0,2%	0,2%
Servicio Electoral (c)	-	-	-	-	-	-	0,2%	0,1%	0,1%	0,1%
M. de las Culturas, las Artes y el Patrimonio	-	-	-	-	-	-	-	0,7%	0,8%	0,8%
M. de Ciencia, Tec., Conocimiento e Innovación	-	-	-	-	-	-	-	-	0,0%	0,1%
<b>TOTAL</b>	<b>100,0%</b>	<b>100,0%</b>	<b>100,0%</b>	<b>100,0%</b>	<b>100,0%</b>	<b>100,0%</b>	<b>100,0%</b>	<b>100,0%</b>	<b>100,0%</b>	<b>100,0%</b>

Notas:

(a) En Anexo se informan los cambios institucionales de importancia que han acontecido durante el período.

(b) No incluye a Senadores(as) ni Diputados(as).

(c) Hasta 2016, la información del Servicio Electoral se encuentra contabilizada dentro del Ministerio del Interior y Seguridad Pública.

**c) Composición según sexo de personal con 45 y hasta 54 años de edad: % de Mujeres, según ministerios**

<b>MINISTERIOS (a)</b>	<b>2011</b>	<b>2012</b>	<b>2013</b>	<b>2014</b>	<b>2015</b>	<b>2016</b>	<b>2017</b>	<b>2018</b>	<b>2019</b>	<b>2020</b>
Presidencia de la República	38,4%	38,7%	33,0%	34,5%	35,4%	34,3%	32,1%	34,9%	31,1%	31,7%
Congreso Nacional (b)	28,8%	30,6%	30,4%	32,5%	31,0%	31,2%	29,9%	28,6%	30,8%	33,2%
Poder Judicial	57,2%	56,2%	55,7%	55,2%	54,6%	55,2%	55,5%	56,2%	56,3%	56,4%
Contraloría General de la República	55,5%	52,9%	53,1%	53,1%	51,2%	49,3%	50,4%	50,4%	50,7%	49,3%
M. del Interior y Seguridad Pública	47,1%	47,6%	48,8%	47,2%	47,5%	47,2%	56,1%	57,6%	57,2%	59,1%
M. de Relaciones Exteriores	43,5%	44,2%	43,1%	44,0%	45,1%	46,4%	48,5%	52,7%	51,9%	52,8%
M. de Economía, Fomento y Turismo	48,2%	50,4%	51,6%	52,4%	52,6%	53,0%	53,6%	55,0%	56,6%	55,9%
M. de Hacienda	46,1%	46,1%	46,9%	46,4%	47,1%	47,7%	49,2%	49,4%	50,2%	52,0%
M. de Educación	81,9%	82,5%	83,0%	82,1%	82,2%	82,3%	81,4%	81,0%	81,1%	80,0%
M. de Justicia y Derechos Humanos	49,7%	50,6%	49,6%	48,1%	47,3%	46,3%	46,4%	45,4%	45,6%	49,0%
M. de Defensa Nacional	24,6%	23,3%	23,8%	29,8%	31,4%	33,3%	35,7%	31,4%	32,1%	31,6%
M. de Obras Públicas	31,1%	29,8%	30,1%	29,2%	29,4%	30,1%	31,4%	32,4%	32,5%	32,9%
M. de Agricultura	34,6%	36,3%	38,3%	39,1%	38,5%	39,1%	40,5%	41,6%	42,8%	43,6%
M. de Bienes Nacionales	49,1%	52,6%	56,5%	53,5%	48,2%	51,7%	54,0%	56,7%	57,5%	58,8%
M. del Trabajo y Previsión Social	55,9%	55,4%	55,8%	55,5%	56,3%	57,1%	57,8%	58,7%	59,4%	60,0%
M. de Salud	63,6%	63,9%	64,2%	64,8%	65,3%	65,9%	66,4%	66,9%	67,8%	67,9%
M. de Minería	49,7%	43,4%	40,7%	44,7%	44,8%	47,2%	43,2%	45,0%	45,9%	45,2%
M. de Vivienda y Urbanismo	48,7%	48,3%	49,0%	49,7%	50,1%	52,5%	51,8%	53,9%	55,9%	55,6%
M. de Transportes y Telecomunicaciones	44,3%	44,2%	45,2%	44,0%	44,2%	44,3%	46,1%	46,6%	50,0%	48,5%
M. Secretaría General de Gobierno	41,7%	40,7%	39,6%	37,6%	44,7%	44,9%	44,6%	48,6%	47,2%	47,9%
M. de Desarrollo Social y la Familia	53,3%	53,6%	53,2%	52,2%	52,3%	50,7%	53,9%	56,2%	61,5%	55,9%
M. Sec. Gral. de la Presidencia de la Rep.	35,3%	35,3%	34,6%	44,8%	42,3%	39,3%	51,4%	60,9%	48,1%	45,0%
Ministerio Público	42,4%	42,2%	43,6%	45,8%	44,6%	46,1%	46,3%	48,4%	50,4%	50,3%
M. de Energía	42,2%	42,3%	44,2%	45,8%	43,0%	43,2%	40,6%	40,9%	45,6%	46,3%
M. del Medio Ambiente	56,0%	54,1%	58,6%	59,8%	56,2%	55,1%	57,9%	56,8%	56,8%	56,5%
M. del Deporte	-	-	-	44,6%	45,6%	43,3%	45,6%	47,1%	49,8%	51,2%
M. de la Mujer y la Equidad de Género	-	-	-	-	-	76,0%	76,4%	76,3%	75,3%	76,9%
Servicio Electoral (c)	-	-	-	-	-	-	51,6%	51,7%	53,7%	52,5%
M. de las Culturas, las Artes y el Patrimonio	-	-	-	-	-	-	-	57,4%	57,9%	57,7%
M. de Ciencia, Tec., Conocimiento e Innovación	-	-	-	-	-	-	-	-	33,3%	65,6%
<b>TOTAL</b>	<b>57,7%</b>	<b>57,8%</b>	<b>58,1%</b>	<b>58,0%</b>	<b>58,1%</b>	<b>58,5%</b>	<b>59,0%</b>	<b>59,9%</b>	<b>60,4%</b>	<b>61,3%</b>

Notas:

(a) En Anexo se informan los cambios institucionales de importancia que han acontecido durante el período.

(b) No incluye a Senadoras ni Diputadas.

(c) Hasta 2016, la información del Servicio Electoral se encuentra contabilizada dentro del Ministerio del Interior y Seguridad Pública.

### II.1.4.6 Distribución de personal con 55 y hasta 59 años de edad, según ministerios

#### a) Nivel

MINISTERIOS (a)	2011	2012	2013	2014	2015	2016	2017	2018	2019	2020
Presidencia de la República	27	33	43	51	53	56	58	50	51	55
Congreso Nacional (b)	96	118	121	123	139	141	141	153	162	171
Poder Judicial	816	849	879	905	915	965	1.013	1.027	1.080	1.102
Contraloría General de la República	205	192	193	187	182	168	177	172	175	164
M. del Interior y Seguridad Pública	427	472	502	475	498	494	978	992	1.329	1.311
M. de Relaciones Exteriores	233	227	222	220	218	225	216	203	203	210
M. de Economía, Fomento y Turismo	295	320	327	346	373	376	374	389	407	412
M. de Hacienda	931	933	939	952	972	975	1.017	1.052	1.106	1.167
M. de Educación	2.288	2.243	2.097	1.866	1.810	1.835	1.895	2.886	2.976	4.249
M. de Justicia y Derechos Humanos	1.224	1.297	1.338	1.403	1.482	1.549	1.589	1.625	1.698	1.618
M. de Defensa Nacional	531	521	503	545	507	485	488	659	700	728
M. de Obras Públicas	973	956	943	958	974	947	964	976	1.007	1.069
M. de Agricultura	767	736	676	668	673	648	657	705	740	752
M. de Bienes Nacionales	63	64	65	68	58	56	55	53	48	64
M. del Trabajo y Previsión Social	1.128	1.164	1.185	1.163	1.120	1.061	998	959	962	1.005
M. de Salud	12.026	11.941	11.624	11.407	11.431	11.601	11.917	12.156	12.660	13.033
M. de Minería	54	59	69	78	76	79	88	94	102	97
M. de Vivienda y Urbanismo	439	400	369	362	345	329	351	361	368	407
M. de Transportes y Telecomunicaciones	75	84	73	71	77	84	97	118	122	118
M. Secretaría General de Gobierno	91	92	104	44	57	66	80	76	68	56
M. de Desarrollo Social y la Familia	172	180	186	162	187	170	189	191	223	220
M. Sec. Gral. de la Presidencia de la Rep.	11	13	19	18	19	19	21	23	19	10
Ministerio Público	42	52	67	71	118	150	127	142	169	209
M. de Energía	76	80	91	88	90	90	82	82	83	80
M. del Medio Ambiente	19	22	27	29	37	39	46	46	57	63
M. del Deporte	-	-	-	63	71	84	90	94	97	92
M. de la Mujer y la Equidad de Género	-	-	-	-	-	31	32	38	48	51
Servicio Electoral (c)	-	-	-	-	-	-	62	77	81	71
M. de las Culturas, las Artes y el Patrimonio	-	-	-	-	-	-	-	162	182	188
M. de Ciencia, Tec., Conocimiento e Innovación	-	-	-	-	-	-	-	-	1	30
<b>TOTAL</b>	<b>23.009</b>	<b>23.048</b>	<b>22.662</b>	<b>22.323</b>	<b>22.482</b>	<b>22.723</b>	<b>23.802</b>	<b>25.561</b>	<b>26.924</b>	<b>28.802</b>

Notas:

(a) En Anexo se informan los cambios institucionales de importancia que han acontecido durante el período.

(b) No incluye a Senadores(as) ni Diputados(as).

(c) Hasta 2016, la información del Servicio Electoral se encuentra contabilizada dentro del Ministerio del Interior y Seguridad Pública.

**b) Participación de ministerios sobre total de personal con 55 y hasta 59 años de edad (%)**

MINISTERIOS (a)	2011	2012	2013	2014	2015	2016	2017	2018	2019	2020
Presidencia de la República	0,1%	0,1%	0,2%	0,2%	0,2%	0,2%	0,2%	0,2%	0,2%	0,2%
Congreso Nacional (b)	0,4%	0,5%	0,5%	0,6%	0,6%	0,6%	0,6%	0,6%	0,6%	0,6%
Poder Judicial	3,5%	3,7%	3,9%	4,1%	4,1%	4,2%	4,3%	4,0%	4,0%	3,8%
Contraloría General de la República	0,9%	0,8%	0,9%	0,8%	0,8%	0,7%	0,7%	0,7%	0,6%	0,6%
M. del Interior y Seguridad Pública	1,9%	2,0%	2,2%	2,1%	2,2%	2,2%	4,1%	3,9%	4,9%	4,6%
M. de Relaciones Exteriores	1,0%	1,0%	1,0%	1,0%	1,0%	1,0%	0,9%	0,8%	0,8%	0,7%
M. de Economía, Fomento y Turismo	1,3%	1,4%	1,4%	1,5%	1,7%	1,7%	1,6%	1,5%	1,5%	1,4%
M. de Hacienda	4,0%	4,0%	4,1%	4,3%	4,3%	4,3%	4,3%	4,1%	4,1%	4,1%
M. de Educación	9,9%	9,7%	9,3%	8,4%	8,1%	8,1%	8,0%	11,3%	11,1%	14,8%
M. de Justicia y Derechos Humanos	5,3%	5,6%	5,9%	6,3%	6,6%	6,8%	6,7%	6,4%	6,3%	5,6%
M. de Defensa Nacional	2,3%	2,3%	2,2%	2,4%	2,3%	2,1%	2,1%	2,6%	2,6%	2,5%
M. de Obras Públicas	4,2%	4,1%	4,2%	4,3%	4,3%	4,2%	4,1%	3,8%	3,7%	3,7%
M. de Agricultura	3,3%	3,2%	3,0%	3,0%	3,0%	2,9%	2,8%	2,8%	2,7%	2,6%
M. de Bienes Nacionales	0,3%	0,3%	0,3%	0,3%	0,3%	0,2%	0,2%	0,2%	0,2%	0,2%
M. del Trabajo y Previsión Social	4,9%	5,1%	5,2%	5,2%	5,0%	4,7%	4,2%	3,8%	3,6%	3,5%
M. de Salud	52,3%	51,8%	51,3%	51,1%	50,8%	51,1%	50,1%	47,6%	47,0%	45,3%
M. de Minería	0,2%	0,3%	0,3%	0,3%	0,3%	0,3%	0,4%	0,4%	0,4%	0,3%
M. de Vivienda y Urbanismo	1,9%	1,7%	1,6%	1,6%	1,5%	1,4%	1,5%	1,4%	1,4%	1,4%
M. de Transportes y Telecomunicaciones	0,3%	0,4%	0,3%	0,3%	0,3%	0,4%	0,4%	0,5%	0,5%	0,4%
M. Secretaría General de Gobierno	0,4%	0,4%	0,5%	0,2%	0,3%	0,3%	0,3%	0,3%	0,3%	0,2%
M. de Desarrollo Social y la Familia	0,7%	0,8%	0,8%	0,7%	0,8%	0,7%	0,8%	0,7%	0,8%	0,8%
M. Sec. Gral. de la Presidencia de la Rep.	0,0%	0,1%	0,1%	0,1%	0,1%	0,1%	0,1%	0,1%	0,1%	0,0%
Ministerio Público	0,2%	0,2%	0,3%	0,3%	0,5%	0,7%	0,5%	0,6%	0,6%	0,7%
M. de Energía	0,3%	0,3%	0,4%	0,4%	0,4%	0,4%	0,3%	0,3%	0,3%	0,3%
M. del Medio Ambiente	0,1%	0,1%	0,1%	0,1%	0,2%	0,2%	0,2%	0,2%	0,2%	0,2%
M. del Deporte	-	-	-	0,3%	0,3%	0,4%	0,4%	0,4%	0,4%	0,3%
M. de la Mujer y la Equidad de Género	-	-	-	-	-	0,1%	0,1%	0,1%	0,2%	0,2%
Servicio Electoral (c)	-	-	-	-	-	-	0,3%	0,3%	0,3%	0,2%
M. de las Culturas, las Artes y el Patrimonio	-	-	-	-	-	-	-	0,6%	0,7%	0,7%
M. de Ciencia, Tec., Conocimiento e Innovación	-	-	-	-	-	-	-	-	0,0%	0,1%
<b>TOTAL</b>	<b>100,0%</b>	<b>100,0%</b>	<b>100,0%</b>	<b>100,0%</b>	<b>100,0%</b>	<b>100,0%</b>	<b>100,0%</b>	<b>100,0%</b>	<b>100,0%</b>	<b>100,0%</b>

Notas:

(a) En Anexo se informan los cambios institucionales de importancia que han acontecido durante el período.

(b) No incluye a Senadores(as) ni Diputados(as).

(c) Hasta 2016, la información del Servicio Electoral se encuentra contabilizada dentro del Ministerio del Interior y Seguridad Pública.

**c) Composición según sexo de personal con 55 y hasta 59 años de edad: % de Mujeres, según ministerios**

MINISTERIOS (a)	2011	2012	2013	2014	2015	2016	2017	2018	2019	2020
Presidencia de la República	40,7%	30,3%	39,5%	35,3%	37,7%	33,9%	39,7%	30,0%	37,3%	38,2%
Congreso Nacional (b)	31,3%	28,8%	28,1%	26,8%	28,1%	24,1%	30,5%	32,0%	31,5%	29,8%
Poder Judicial	62,4%	63,6%	63,6%	63,3%	62,0%	60,2%	57,7%	57,8%	57,9%	56,0%
Contraloría General de la República	60,5%	64,6%	62,7%	57,8%	59,9%	57,1%	54,8%	54,1%	52,6%	53,0%
M. del Interior y Seguridad Pública	48,5%	47,2%	45,2%	47,4%	49,8%	49,6%	40,6%	41,7%	39,3%	39,0%
M. de Relaciones Exteriores	31,8%	33,5%	36,5%	40,0%	43,1%	44,0%	44,0%	41,4%	43,3%	44,3%
M. de Economía, Fomento y Turismo	51,5%	51,6%	48,9%	49,4%	51,7%	48,9%	49,2%	51,7%	53,1%	54,1%
M. de Hacienda	52,1%	52,4%	50,4%	49,9%	48,6%	47,2%	45,6%	45,6%	45,2%	44,1%
M. de Educación	80,1%	80,5%	79,5%	78,6%	78,6%	79,0%	80,2%	77,9%	79,0%	78,4%
M. de Justicia y Derechos Humanos	61,9%	61,3%	61,6%	60,4%	60,8%	60,9%	60,2%	61,3%	62,5%	61,5%
M. de Defensa Nacional	17,3%	17,5%	18,7%	20,2%	18,5%	18,1%	18,2%	18,5%	20,4%	22,8%
M. de Obras Públicas	36,9%	36,9%	36,9%	34,9%	33,9%	33,2%	31,3%	30,8%	30,6%	29,8%
M. de Agricultura	29,9%	31,7%	31,2%	32,6%	33,9%	35,8%	37,3%	37,9%	37,4%	37,8%
M. de Bienes Nacionales	54,0%	50,0%	53,8%	52,9%	60,3%	58,9%	60,0%	52,8%	45,8%	43,8%
M. del Trabajo y Previsión Social	58,5%	59,4%	59,9%	59,4%	58,9%	57,8%	55,9%	54,7%	53,3%	52,4%
M. de Salud	70,6%	69,3%	68,5%	67,3%	66,2%	65,3%	65,3%	64,9%	65,0%	65,5%
M. de Minería	51,9%	42,4%	33,3%	32,1%	31,6%	35,4%	39,8%	39,4%	42,2%	45,4%
M. de Vivienda y Urbanismo	53,3%	53,3%	53,4%	53,9%	53,3%	52,3%	49,3%	49,3%	48,1%	48,9%
M. de Transportes y Telecomunicaciones	36,0%	35,7%	38,4%	45,1%	49,4%	47,6%	42,3%	46,6%	41,0%	37,3%
M. Secretaría General de Gobierno	42,9%	47,8%	51,9%	52,3%	45,6%	42,4%	40,0%	39,5%	39,7%	42,9%
M. de Desarrollo Social y la Familia	55,8%	56,7%	52,7%	54,3%	52,4%	52,4%	50,8%	53,9%	56,5%	52,3%
M. Sec. Gral. de la Presidencia de la Rep.	45,5%	61,5%	52,6%	50,0%	47,4%	47,4%	33,3%	43,5%	47,4%	40,0%
Ministerio Público	33,3%	38,5%	35,8%	36,6%	46,6%	49,3%	50,4%	51,4%	46,7%	41,6%
M. de Energía	26,3%	28,8%	36,3%	44,3%	50,0%	51,1%	52,4%	47,6%	37,3%	32,5%
M. del Medio Ambiente	52,6%	50,0%	51,9%	48,3%	51,4%	48,7%	45,7%	52,2%	52,6%	52,4%
M. del Deporte	-	-	-	44,4%	45,1%	51,2%	51,1%	46,8%	47,4%	45,7%
M. de la Mujer y la Equidad de Género	-	-	-	-	-	67,7%	65,6%	68,4%	66,7%	66,7%
Servicio Electoral (c)	-	-	-	-	-	-	48,4%	50,6%	45,7%	45,1%
M. de las Culturas, las Artes y el Patrimonio	-	-	-	-	-	-	-	60,5%	58,2%	62,2%
M. de Ciencia, Tec., Conocimiento e Innovación	-	-	-	-	-	-	-	-	100,0%	53,3%
<b>TOTAL</b>	<b>63,1%</b>	<b>62,5%</b>	<b>61,8%</b>	<b>60,7%</b>	<b>60,1%</b>	<b>59,6%</b>	<b>58,7%</b>	<b>58,9%</b>	<b>58,7%</b>	<b>59,4%</b>

Notas:

(a) En Anexo se informan los cambios institucionales de importancia que han acontecido durante el período.

(b) No incluye a Senadoras ni Diputadas.

(c) Hasta 2016, la información del Servicio Electoral se encuentra contabilizada dentro del Ministerio del Interior y Seguridad Pública.

### II.1.4.7 Distribución de personal con 60 y hasta 64 años de edad, según ministerios

#### a) Nivel

MINISTERIOS (a)	2011	2012	2013	2014	2015	2016	2017	2018	2019	2020
Presidencia de la República	17	23	29	33	33	32	37	38	40	44
Congreso Nacional (b)	85	79	80	83	85	91	114	114	115	134
Poder Judicial	533	562	608	622	618	675	747	807	777	793
Contraloría General de la República	122	121	127	109	116	130	133	151	163	164
M. del Interior y Seguridad Pública	221	238	255	304	323	378	747	822	972	954
M. de Relaciones Exteriores	127	160	170	190	195	219	213	214	219	209
M. de Economía, Fomento y Turismo	186	197	221	252	252	289	324	313	318	345
M. de Hacienda	624	686	736	762	749	814	823	846	873	882
M. de Educación	799	1.063	1.226	1.252	1.112	1.320	1.464	2.118	2.062	3.329
M. de Justicia y Derechos Humanos	485	568	672	793	817	935	1.045	1.105	1.140	1.193
M. de Defensa Nacional	341	409	453	506	535	565	577	644	606	561
M. de Obras Públicas	958	923	925	877	826	835	841	862	892	892
M. de Agricultura	615	620	663	663	675	695	708	643	644	644
M. de Bienes Nacionales	30	37	44	51	60	56	58	57	60	51
M. del Trabajo y Previsión Social	518	581	647	726	795	863	914	973	929	904
M. de Salud	5.914	6.963	7.052	7.409	6.875	8.205	8.037	8.348	8.245	8.559
M. de Minería	47	45	50	51	55	61	62	62	72	73
M. de Vivienda y Urbanismo	435	437	412	389	372	376	359	330	321	308
M. de Transportes y Telecomunicaciones	33	39	49	48	50	59	74	73	74	80
M. Secretaría General de Gobierno	51	61	70	46	43	45	44	47	39	50
M. de Desarrollo Social y la Familia	90	97	120	139	142	119	132	136	133	151
M. Sec. Gral. de la Presidencia de la Rep.	8	9	7	5	8	10	11	15	16	13
Ministerio Público	13	18	22	23	26	33	44	60	82	81
M. de Energía	75	81	74	69	75	75	77	85	85	86
M. del Medio Ambiente	11	9	9	10	11	15	17	23	25	31
M. del Deporte	-	-	-	33	38	43	57	60	63	73
M. de la Mujer y la Equidad de Género	-	-	-	-	-	26	29	32	26	27
Servicio Electoral (c)	-	-	-	-	-	-	46	50	50	50
M. de las Culturas, las Artes y el Patrimonio	-	-	-	-	-	-	-	164	164	166
M. de Ciencia, Tec., Conocimiento e Innovación	-	-	-	-	-	-	-	-	0	17
<b>TOTAL</b>	<b>12.338</b>	<b>14.026</b>	<b>14.721</b>	<b>15.445</b>	<b>14.886</b>	<b>16.964</b>	<b>17.734</b>	<b>19.192</b>	<b>19.205</b>	<b>20.864</b>

Notas:

(a) En Anexo se informan los cambios institucionales de importancia que han acontecido durante el período.

(b) No incluye a Senadores(as) ni Diputados(as).

(c) Hasta 2016, la información del Servicio Electoral se encuentra contabilizada dentro del Ministerio del Interior y Seguridad Pública.

**b) Participación de ministerios sobre total de personal con 60 y hasta 64 años de edad (%)**

MINISTERIOS (a)	2011	2012	2013	2014	2015	2016	2017	2018	2019	2020
Presidencia de la República	0,1%	0,2%	0,2%	0,2%	0,2%	0,2%	0,2%	0,2%	0,2%	0,2%
Congreso Nacional (b)	0,7%	0,6%	0,5%	0,5%	0,6%	0,5%	0,6%	0,6%	0,6%	0,6%
Poder Judicial	4,3%	4,0%	4,1%	4,0%	4,2%	4,0%	4,2%	4,2%	4,0%	3,8%
Contraloría General de la República	1,0%	0,9%	0,9%	0,7%	0,8%	0,8%	0,7%	0,8%	0,8%	0,8%
M. del Interior y Seguridad Pública	1,8%	1,7%	1,7%	2,0%	2,2%	2,2%	4,2%	4,3%	5,1%	4,6%
M. de Relaciones Exteriores	1,0%	1,1%	1,2%	1,2%	1,3%	1,3%	1,2%	1,1%	1,1%	1,0%
M. de Economía, Fomento y Turismo	1,5%	1,4%	1,5%	1,6%	1,7%	1,7%	1,8%	1,6%	1,7%	1,7%
M. de Hacienda	5,1%	4,9%	5,0%	4,9%	5,0%	4,8%	4,6%	4,4%	4,5%	4,2%
M. de Educación	6,5%	7,6%	8,3%	8,1%	7,5%	7,8%	8,3%	11,0%	10,7%	16,0%
M. de Justicia y Derechos Humanos	3,9%	4,0%	4,6%	5,1%	5,5%	5,5%	5,9%	5,8%	5,9%	5,7%
M. de Defensa Nacional	2,8%	2,9%	3,1%	3,3%	3,6%	3,3%	3,3%	3,4%	3,2%	2,7%
M. de Obras Públicas	7,8%	6,6%	6,3%	5,7%	5,5%	4,9%	4,7%	4,5%	4,6%	4,3%
M. de Agricultura	5,0%	4,4%	4,5%	4,3%	4,5%	4,1%	4,0%	3,4%	3,4%	3,1%
M. de Bienes Nacionales	0,2%	0,3%	0,3%	0,3%	0,4%	0,3%	0,3%	0,3%	0,3%	0,2%
M. del Trabajo y Previsión Social	4,2%	4,1%	4,4%	4,7%	5,3%	5,1%	5,2%	5,1%	4,8%	4,3%
M. de Salud	47,9%	49,6%	47,9%	48,0%	46,2%	48,4%	45,3%	43,5%	42,9%	41,0%
M. de Minería	0,4%	0,3%	0,3%	0,3%	0,4%	0,4%	0,3%	0,3%	0,4%	0,3%
M. de Vivienda y Urbanismo	3,5%	3,1%	2,8%	2,5%	2,5%	2,2%	2,0%	1,7%	1,7%	1,5%
M. de Transportes y Telecomunicaciones	0,3%	0,3%	0,3%	0,3%	0,3%	0,3%	0,4%	0,4%	0,4%	0,4%
M. Secretaría General de Gobierno	0,4%	0,4%	0,5%	0,3%	0,3%	0,3%	0,2%	0,2%	0,2%	0,2%
M. de Desarrollo Social y la Familia	0,7%	0,7%	0,8%	0,9%	1,0%	0,7%	0,7%	0,7%	0,7%	0,7%
M. Sec. Gral. de la Presidencia de la Rep.	0,1%	0,1%	0,0%	0,0%	0,1%	0,1%	0,1%	0,1%	0,1%	0,1%
Ministerio Público	0,1%	0,1%	0,1%	0,1%	0,2%	0,2%	0,2%	0,3%	0,4%	0,4%
M. de Energía	0,6%	0,6%	0,5%	0,4%	0,5%	0,4%	0,4%	0,4%	0,4%	0,4%
M. del Medio Ambiente	0,1%	0,1%	0,1%	0,1%	0,1%	0,1%	0,1%	0,1%	0,1%	0,1%
M. del Deporte	-	-	-	0,2%	0,3%	0,3%	0,3%	0,3%	0,3%	0,3%
M. de la Mujer y la Equidad de Género	-	-	-	-	-	0,2%	0,2%	0,2%	0,1%	0,1%
Servicio Electoral (c)	-	-	-	-	-	-	0,3%	0,3%	0,3%	0,2%
M. de las Culturas, las Artes y el Patrimonio	-	-	-	-	-	-	-	0,9%	0,9%	0,8%
M. de Ciencia, Tec., Conocimiento e Innovación	-	-	-	-	-	-	-	-	0,0%	0,1%
<b>TOTAL</b>	<b>100,0%</b>	<b>100,0%</b>	<b>100,0%</b>	<b>100,0%</b>	<b>100,0%</b>	<b>100,0%</b>	<b>100,0%</b>	<b>100,0%</b>	<b>100,0%</b>	<b>100,0%</b>

Notas:

(a) En Anexo se informan los cambios institucionales de importancia que han acontecido durante el período.

(b) No incluye a Senadores(as) ni Diputados(as).

(c) Hasta 2016, la información del Servicio Electoral se encuentra contabilizada dentro del Ministerio del Interior y Seguridad Pública.



**c) Composición según sexo de personal con 60 y hasta 64 años de edad: % de Mujeres, según ministerios**

<b>MINISTERIOS (a)</b>	<b>2011</b>	<b>2012</b>	<b>2013</b>	<b>2014</b>	<b>2015</b>	<b>2016</b>	<b>2017</b>	<b>2018</b>	<b>2019</b>	<b>2020</b>
Presidencia de la República	41,2%	47,8%	44,8%	51,5%	45,5%	37,5%	29,7%	28,9%	27,5%	29,5%
Congreso Nacional (b)	27,1%	30,4%	27,5%	28,9%	25,9%	29,7%	26,3%	27,2%	25,2%	25,4%
Poder Judicial	56,7%	57,7%	59,2%	57,1%	53,4%	57,6%	61,4%	62,8%	59,3%	58,0%
Contraloría General de la República	24,6%	22,3%	30,7%	20,2%	28,4%	43,1%	52,6%	54,3%	55,2%	58,5%
M. del Interior y Seguridad Pública	26,7%	32,8%	39,6%	39,5%	36,8%	41,0%	34,5%	35,4%	37,2%	37,4%
M. de Relaciones Exteriores	27,6%	28,1%	29,4%	32,1%	28,2%	29,7%	33,3%	36,0%	37,0%	41,1%
M. de Economía, Fomento y Turismo	35,5%	37,1%	39,4%	41,7%	40,1%	46,7%	48,5%	48,2%	46,2%	46,7%
M. de Hacienda	34,8%	37,8%	42,9%	45,7%	44,2%	47,8%	47,9%	47,2%	45,8%	44,8%
M. de Educación	39,5%	53,4%	61,8%	62,9%	57,8%	66,3%	69,8%	68,4%	70,3%	69,2%
M. de Justicia y Derechos Humanos	44,1%	49,3%	52,2%	55,0%	51,9%	54,3%	55,3%	56,0%	55,8%	58,0%
M. de Defensa Nacional	9,1%	6,8%	7,7%	8,7%	11,6%	14,2%	15,1%	13,7%	14,2%	14,1%
M. de Obras Públicas	10,9%	14,4%	19,0%	22,7%	23,7%	29,6%	30,7%	30,7%	29,7%	28,4%
M. de Agricultura	16,6%	19,2%	22,0%	24,1%	23,6%	25,2%	27,4%	26,0%	27,2%	29,3%
M. de Bienes Nacionales	20,0%	37,8%	43,2%	49,0%	41,7%	48,2%	41,4%	50,9%	55,0%	58,8%
M. del Trabajo y Previsión Social	32,2%	38,6%	42,2%	47,5%	47,7%	49,5%	50,0%	51,1%	49,6%	50,3%
M. de Salud	51,0%	57,7%	57,0%	57,6%	52,9%	60,1%	56,9%	57,4%	56,3%	56,2%
M. de Minería	21,3%	24,4%	30,0%	29,4%	25,5%	24,6%	27,4%	25,8%	22,2%	24,7%
M. de Vivienda y Urbanismo	24,8%	30,0%	36,7%	41,9%	42,7%	48,1%	49,3%	48,2%	47,7%	45,8%
M. de Transportes y Telecomunicaciones	30,3%	30,8%	28,6%	33,3%	30,0%	32,2%	36,5%	39,7%	43,2%	47,5%
M. Secretaría General de Gobierno	27,5%	31,1%	35,7%	39,1%	37,2%	35,6%	43,2%	59,6%	43,6%	34,0%
M. de Desarrollo Social y la Familia	32,2%	41,2%	51,7%	48,9%	49,3%	44,5%	41,7%	38,2%	48,1%	50,3%
M. Sec. Gral. de la Presidencia de la Rep.	25,0%	22,2%	42,9%	40,0%	50,0%	50,0%	63,6%	40,0%	37,5%	30,8%
Ministerio Público	23,1%	22,2%	22,7%	34,8%	23,1%	24,2%	29,5%	31,7%	35,4%	44,4%
M. de Energía	9,3%	11,1%	10,8%	14,5%	14,7%	26,7%	31,2%	32,9%	35,3%	40,7%
M. del Medio Ambiente	54,5%	55,6%	66,7%	70,0%	54,5%	53,3%	47,1%	47,8%	44,0%	45,2%
M. del Deporte	-	-	-	33,3%	42,1%	41,9%	49,1%	51,7%	46,0%	45,2%
M. de la Mujer y la Equidad de Género	-	-	-	-	-	73,1%	72,4%	65,6%	73,1%	63,0%
Servicio Electoral (c)	-	-	-	-	-	-	23,9%	28,0%	40,0%	46,0%
M. de las Culturas, las Artes y el Patrimonio	-	-	-	-	-	-	-	51,8%	53,0%	56,6%
M. de Ciencia, Tec., Conocimiento e Innovación	-	-	-	-	-	-	-	-	-	35,3%
<b>TOTAL</b>	<b>39,6%</b>	<b>46,0%</b>	<b>47,9%</b>	<b>49,5%</b>	<b>46,0%</b>	<b>52,2%</b>	<b>51,0%</b>	<b>51,9%</b>	<b>51,2%</b>	<b>52,6%</b>

Notas:

(a) En Anexo se informan los cambios institucionales de importancia que han acontecido durante el período.

(b) No incluye a Senadoras ni Diputadas.

(c) Hasta 2016, la información del Servicio Electoral se encuentra contabilizada dentro del Ministerio del Interior y Seguridad Pública.

### II.1.4.8 Distribución de personal con 65 y más años de edad, según ministerios

#### a) Nivel

MINISTERIOS (a)	2011	2012	2013	2014	2015	2016	2017	2018	2019	2020
Presidencia de la República	11	9	12	7	11	15	16	17	12	10
Congreso Nacional (b)	101	113	115	95	54	68	75	91	83	81
Poder Judicial	429	483	500	393	389	436	505	352	386	457
Contraloría General de la República	17	16	21	14	30	48	25	17	24	27
M. del Interior y Seguridad Pública	79	105	140	161	151	185	389	404	587	587
M. de Relaciones Exteriores	74	73	88	109	113	122	157	134	140	155
M. de Economía, Fomento y Turismo	76	91	108	118	116	148	142	125	130	133
M. de Hacienda	411	450	540	512	471	569	600	505	523	571
M. de Educación	247	316	391	433	416	566	610	871	931	1.478
M. de Justicia y Derechos Humanos	231	254	294	316	312	380	386	345	339	384
M. de Defensa Nacional	127	152	192	258	291	334	348	393	436	467
M. de Obras Públicas	301	358	439	492	426	543	514	375	373	355
M. de Agricultura	230	256	310	330	365	441	493	345	339	378
M. de Bienes Nacionales	13	19	22	22	11	28	40	20	18	22
M. del Trabajo y Previsión Social	197	222	266	294	303	352	263	281	275	331
M. de Salud	1.782	2.296	2.340	2.579	2.183	3.042	2.422	2.364	2.537	2.819
M. de Minería	20	31	33	43	36	41	49	50	45	52
M. de Vivienda y Urbanismo	170	198	260	287	260	302	320	182	171	175
M. de Transportes y Telecomunicaciones	13	12	14	18	20	27	28	30	26	40
M. Secretaría General de Gobierno	27	27	38	16	17	23	29	17	18	15
M. de Desarrollo Social y la Familia	33	49	61	67	63	59	60	56	65	66
M. Sec. Gral. de la Presidencia de la Rep.	3	3	5	6	5	5	6	1	1	5
Ministerio Público	4	4	5	9	8	10	13	17	18	26
M. de Energía	29	35	51	58	59	67	62	40	46	49
M. del Medio Ambiente	7	7	9	7	9	11	12	8	10	11
M. del Deporte	-	-	-	31	33	36	39	26	28	32
M. de la Mujer y la Equidad de Género	-	-	-	-	-	15	20	15	17	17
Servicio Electoral (c)	-	-	-	-	-	-	14	15	20	23
M. de las Culturas, las Artes y el Patrimonio	-	-	-	-	-	-	-	49	47	55
M. de Ciencia, Tec., Conocimiento e Innovación	-	-	-	-	-	-	-	-	0	5
<b>TOTAL</b>	<b>4.632</b>	<b>5.579</b>	<b>6.254</b>	<b>6.675</b>	<b>6.152</b>	<b>7.873</b>	<b>7.637</b>	<b>7.145</b>	<b>7.645</b>	<b>8.826</b>

Notas:

(a) En Anexo se informan los cambios institucionales de importancia que han acontecido durante el período.

(b) No incluye a Senadores(as) ni Diputados(as).

(c) Hasta 2016, la información del Servicio Electoral se encuentra contabilizada dentro del Ministerio del Interior y Seguridad Pública.

**b) Participación de ministerios sobre total de personal con 65 y más años de edad (%)**

MINISTERIOS (a)	2011	2012	2013	2014	2015	2016	2017	2018	2019	2020
Presidencia de la República	0,2%	0,2%	0,2%	0,1%	0,2%	0,2%	0,2%	0,2%	0,2%	0,1%
Congreso Nacional (b)	2,2%	2,0%	1,8%	1,4%	0,9%	0,9%	1,0%	1,3%	1,1%	0,9%
Poder Judicial	9,3%	8,7%	8,0%	5,9%	6,3%	5,5%	6,6%	4,9%	5,0%	5,2%
Contraloría General de la República	0,4%	0,3%	0,3%	0,2%	0,5%	0,6%	0,3%	0,2%	0,3%	0,3%
M. del Interior y Seguridad Pública	1,7%	1,9%	2,2%	2,4%	2,5%	2,3%	5,1%	5,7%	7,7%	6,7%
M. de Relaciones Exteriores	1,6%	1,3%	1,4%	1,6%	1,8%	1,5%	2,1%	1,9%	1,8%	1,8%
M. de Economía, Fomento y Turismo	1,6%	1,6%	1,7%	1,8%	1,9%	1,9%	1,9%	1,7%	1,7%	1,5%
M. de Hacienda	8,9%	8,1%	8,6%	7,7%	7,7%	7,2%	7,9%	7,1%	6,8%	6,5%
M. de Educación	5,3%	5,7%	6,3%	6,5%	6,8%	7,2%	8,0%	12,2%	12,2%	16,7%
M. de Justicia y Derechos Humanos	5,0%	4,6%	4,7%	4,7%	5,1%	4,8%	5,1%	4,8%	4,4%	4,4%
M. de Defensa Nacional	2,7%	2,7%	3,1%	3,9%	4,7%	4,2%	4,6%	5,5%	5,7%	5,3%
M. de Obras Públicas	6,5%	6,4%	7,0%	7,4%	6,9%	6,9%	6,7%	5,2%	4,9%	4,0%
M. de Agricultura	5,0%	4,6%	5,0%	4,9%	5,9%	5,6%	6,5%	4,8%	4,4%	4,3%
M. de Bienes Nacionales	0,3%	0,3%	0,4%	0,3%	0,2%	0,4%	0,5%	0,3%	0,2%	0,2%
M. del Trabajo y Previsión Social	4,3%	4,0%	4,3%	4,4%	4,9%	4,5%	3,4%	3,9%	3,6%	3,8%
M. de Salud	38,5%	41,2%	37,4%	38,6%	35,5%	38,6%	31,7%	33,1%	33,2%	31,9%
M. de Minería	0,4%	0,6%	0,5%	0,6%	0,6%	0,5%	0,6%	0,7%	0,6%	0,6%
M. de Vivienda y Urbanismo	3,7%	3,5%	4,2%	4,3%	4,2%	3,8%	4,2%	2,5%	2,2%	2,0%
M. de Transportes y Telecomunicaciones	0,3%	0,2%	0,2%	0,3%	0,3%	0,3%	0,4%	0,4%	0,3%	0,5%
M. Secretaría General de Gobierno	0,6%	0,5%	0,6%	0,2%	0,3%	0,3%	0,4%	0,2%	0,2%	0,2%
M. de Desarrollo Social y la Familia	0,7%	0,9%	1,0%	1,0%	1,0%	0,7%	0,8%	0,8%	0,9%	0,7%
M. Sec. Gral. de la Presidencia de la Rep.	0,1%	0,1%	0,1%	0,1%	0,1%	0,1%	0,1%	0,0%	0,0%	0,1%
Ministerio Público	0,1%	0,1%	0,1%	0,1%	0,1%	0,1%	0,2%	0,2%	0,2%	0,3%
M. de Energía	0,6%	0,6%	0,8%	0,9%	1,0%	0,9%	0,8%	0,6%	0,6%	0,6%
M. del Medio Ambiente	0,2%	0,1%	0,1%	0,1%	0,1%	0,1%	0,2%	0,1%	0,1%	0,1%
M. del Deporte	-	-	-	0,5%	0,5%	0,5%	0,5%	0,4%	0,4%	0,4%
M. de la Mujer y la Equidad de Género	-	-	-	-	-	0,2%	0,3%	0,2%	0,2%	0,2%
Servicio Electoral (c)	-	-	-	-	-	-	0,2%	0,2%	0,3%	0,3%
M. de las Culturas, las Artes y el Patrimonio	-	-	-	-	-	-	-	0,7%	0,6%	0,6%
M. de Ciencia, Tec., Conocimiento e Innovación	-	-	-	-	-	-	-	-	0,0%	0,1%
<b>TOTAL</b>	<b>100,0%</b>	<b>100,0%</b>	<b>100,0%</b>	<b>100,0%</b>	<b>100,0%</b>	<b>100,0%</b>	<b>100,0%</b>	<b>100,0%</b>	<b>100,0%</b>	<b>100,0%</b>

Notas:

(a) En Anexo se informan los cambios institucionales de importancia que han acontecido durante el período.

(b) No incluye a Senadores(as) ni Diputados(as).

(c) Hasta 2016, la información del Servicio Electoral se encuentra contabilizada dentro del Ministerio del Interior y Seguridad Pública.

**c) Composición según sexo de personal con 65 y más años de edad: % de Mujeres, según ministerios**

MINISTERIOS (a)	2011	2012	2013	2014	2015	2016	2017	2018	2019	2020
Presidencia de la República	45,5%	55,6%	50,0%	28,6%	27,3%	53,3%	68,8%	41,2%	25,0%	20,0%
Congreso Nacional (b)	29,7%	27,4%	27,0%	18,9%	13,0%	14,7%	18,7%	17,6%	19,3%	25,9%
Poder Judicial	49,2%	49,3%	48,0%	45,0%	50,4%	50,2%	49,3%	51,1%	51,3%	53,0%
Contraloría General de la República	5,9%	6,3%	4,8%	7,1%	6,7%	6,3%	12,0%	11,8%	33,3%	25,9%
M. del Interior y Seguridad Pública	21,5%	19,0%	20,0%	21,1%	21,2%	22,7%	23,4%	24,5%	29,5%	26,2%
M. de Relaciones Exteriores	13,5%	13,7%	21,6%	25,7%	25,7%	30,3%	30,6%	29,9%	30,7%	32,3%
M. de Economía, Fomento y Turismo	30,3%	28,6%	25,9%	31,4%	32,8%	33,8%	34,5%	35,2%	40,8%	40,6%
M. de Hacienda	27,7%	29,6%	29,8%	26,6%	28,9%	30,1%	32,5%	35,4%	36,5%	37,0%
M. de Educación	26,3%	26,6%	25,3%	27,9%	29,8%	32,2%	40,2%	38,1%	43,6%	39,8%
M. de Justicia y Derechos Humanos	32,9%	32,7%	31,6%	32,9%	30,4%	36,6%	39,1%	37,1%	39,2%	40,4%
M. de Defensa Nacional	14,2%	10,5%	8,9%	8,1%	5,2%	5,4%	6,0%	6,6%	6,4%	7,9%
M. de Obras Públicas	9,0%	7,8%	8,0%	10,0%	11,7%	12,3%	15,2%	18,1%	22,5%	21,7%
M. de Agricultura	10,0%	9,8%	11,6%	13,6%	14,2%	17,0%	16,0%	15,9%	16,2%	17,7%
M. de Bienes Nacionales	23,1%	15,8%	13,6%	13,6%	27,3%	21,4%	32,5%	35,0%	50,0%	40,9%
M. del Trabajo y Previsión Social	31,5%	27,5%	26,3%	26,2%	27,7%	35,8%	38,8%	37,0%	36,7%	35,6%
M. de Salud	26,2%	26,2%	30,5%	34,5%	25,8%	27,3%	28,8%	34,3%	40,2%	41,1%
M. de Minería	15,0%	9,7%	9,1%	11,6%	13,9%	12,2%	12,2%	18,0%	17,8%	15,4%
M. de Vivienda y Urbanismo	20,0%	22,7%	20,0%	19,9%	21,5%	23,2%	28,1%	26,4%	30,4%	30,9%
M. de Transportes y Telecomunicaciones	46,2%	50,0%	42,9%	38,9%	35,0%	33,3%	25,0%	16,7%	23,1%	20,0%
M. Secretaría General de Gobierno	22,2%	25,9%	21,1%	18,8%	35,3%	39,1%	31,0%	35,3%	61,1%	66,7%
M. de Desarrollo Social y la Familia	30,3%	28,6%	29,5%	29,9%	36,5%	25,4%	20,0%	33,9%	43,1%	48,5%
M. Sec. Gral. de la Presidencia de la Rep.	33,3%	33,3%	20,0%	16,7%	20,0%	40,0%	50,0%	100,0%	100,0%	80,0%
Ministerio Público	50,0%	25,0%	20,0%	22,2%	25,0%	10,0%	7,7%	11,8%	11,1%	15,4%
M. de Energía	3,4%	5,7%	5,9%	5,2%	8,5%	6,0%	4,8%	2,5%	6,5%	6,1%
M. del Medio Ambiente	28,6%	57,1%	55,6%	85,7%	77,8%	63,6%	58,3%	37,5%	40,0%	27,3%
M. del Deporte	-	-	-	22,6%	21,2%	22,2%	17,9%	23,1%	14,3%	18,8%
M. de la Mujer y la Equidad de Género	-	-	-	-	-	53,3%	60,0%	60,0%	52,9%	52,9%
Servicio Electoral (c)	-	-	-	-	-	-	21,4%	26,7%	25,0%	26,1%
M. de las Culturas, las Artes y el Patrimonio	-	-	-	-	-	-	-	42,9%	44,7%	40,0%
M. de Ciencia, Tec., Conocimiento e Innovación	-	-	-	-	-	-	-	-	-	40,0%
<b>TOTAL</b>	<b>26,3%</b>	<b>26,0%</b>	<b>26,8%</b>	<b>27,8%</b>	<b>25,2%</b>	<b>26,9%</b>	<b>28,9%</b>	<b>31,3%</b>	<b>35,0%</b>	<b>35,4%</b>

Notas:

(a) En Anexo se informan los cambios institucionales de importancia que han acontecido durante el período.

(b) No incluye a Senadoras ni Diputadas.

(c) Hasta 2016, la información del Servicio Electoral se encuentra contabilizada dentro del Ministerio del Interior y Seguridad Pública.





## II.2.1 Personal de la Dotación con alejamiento en el año calendario

### II.2.1.1 Personal de la Dotación con cese de funciones, según causal y sexo

#### a) Nivel

	2011	2012	2013	2014	2015	2016	2017	2018	2019	2020
<b>Gobierno Central</b>										
Jubilación	324	357	153	110	239	250	225	238	217	206
Retiro voluntario afecto a bonificación	648	517	854	2.466	4.978	1.147	5.256	3.257	3.941	3.762
Renuncia voluntaria	6.196	8.551	8.314	8.776	6.032	5.334	4.706	5.811	5.423	5.278
Fallecimiento	189	213	220	214	246	236	190	205	229	355
Otros motivos	7.468	5.499	4.415	6.062	5.048	4.288	4.342	7.118	5.083	7.121
<b>Total Dotación</b>	<b>14.825</b>	<b>15.137</b>	<b>13.956</b>	<b>17.628</b>	<b>16.543</b>	<b>11.255</b>	<b>14.719</b>	<b>16.629</b>	<b>14.893</b>	<b>16.722</b>
Variación porcentual		2,1%	-7,8%	26,3%	-6,2%	-32,0%	30,8%	13,0%	-10,4%	12,3%

<b>Mujeres</b>										
Jubilación	129	98	65	37	50	64	56	90	56	39
Retiro voluntario afecto a bonificación	411	237	578	1.604	3.551	458	2.766	1.916	2.461	2.092
Renuncia voluntaria	3.495	4.808	5.106	4.903	3.584	3.106	2.778	2.936	2.997	2.968
Fallecimiento	82	84	67	67	94	88	69	90	84	126
Otros motivos	4.730	3.205	2.635	3.373	2.955	2.300	2.551	3.777	2.557	4.402
<b>Total Mujeres</b>	<b>8.847</b>	<b>8.432</b>	<b>8.451</b>	<b>9.984</b>	<b>10.234</b>	<b>6.016</b>	<b>8.220</b>	<b>8.809</b>	<b>8.155</b>	<b>9.627</b>
Variación porcentual		-4,7%	0,2%	18,1%	2,5%	-41,2%	36,6%	7,2%	-7,4%	18,1%

<b>Hombres</b>										
Jubilación	195	259	88	73	189	186	169	148	161	167
Retiro voluntario afecto a bonificación	237	280	276	862	1.427	689	2.490	1.341	1.480	1.670
Renuncia voluntaria	2.701	3.743	3.208	3.873	2.448	2.228	1.928	2.875	2.426	2.310
Fallecimiento	107	129	153	147	152	148	121	115	145	229
Otros motivos	2.738	2.294	1.780	2.689	2.093	1.988	1.791	3.341	2.526	2.719
<b>Total Hombres</b>	<b>5.978</b>	<b>6.705</b>	<b>5.505</b>	<b>7.644</b>	<b>6.309</b>	<b>5.239</b>	<b>6.499</b>	<b>7.820</b>	<b>6.738</b>	<b>7.095</b>
Variación porcentual		12,2%	-17,9%	38,9%	-17,5%	-17,0%	24,1%	20,3%	-13,8%	5,3%

**b) Participación sobre el total de ceses (%)**

	2011	2012	2013	2014	2015	2016	2017	2018	2019	2020
<b>Jubilación</b>	<b>2,2%</b>	<b>2,4%</b>	<b>1,1%</b>	<b>0,6%</b>	<b>1,4%</b>	<b>2,2%</b>	<b>1,5%</b>	<b>1,4%</b>	<b>1,5%</b>	<b>1,2%</b>
Mujeres	0,9%	0,6%	0,5%	0,2%	0,3%	0,6%	0,4%	0,5%	0,4%	0,2%
Hombres	1,3%	1,7%	0,6%	0,4%	1,1%	1,7%	1,1%	0,9%	1,1%	1,0%
<b>Retiro voluntario afecto a bonificación</b>	<b>4,4%</b>	<b>3,4%</b>	<b>6,1%</b>	<b>14,0%</b>	<b>30,1%</b>	<b>10,2%</b>	<b>35,7%</b>	<b>19,6%</b>	<b>26,5%</b>	<b>22,5%</b>
Mujeres	2,8%	1,6%	4,1%	9,1%	21,5%	4,1%	18,8%	11,5%	16,5%	12,5%
Hombres	1,6%	1,8%	2,0%	4,9%	8,6%	6,1%	16,9%	8,1%	9,9%	10,0%
<b>Renuncia voluntaria</b>	<b>41,8%</b>	<b>56,5%</b>	<b>59,6%</b>	<b>49,8%</b>	<b>36,5%</b>	<b>47,4%</b>	<b>32,0%</b>	<b>34,9%</b>	<b>36,4%</b>	<b>31,6%</b>
Mujeres	23,6%	31,8%	36,6%	27,8%	21,7%	27,6%	18,9%	17,7%	20,1%	17,7%
Hombres	18,2%	24,7%	23,0%	22,0%	14,8%	19,8%	13,1%	17,3%	16,3%	13,8%
<b>Fallecimiento</b>	<b>1,3%</b>	<b>1,4%</b>	<b>1,6%</b>	<b>1,2%</b>	<b>1,5%</b>	<b>2,1%</b>	<b>1,3%</b>	<b>1,2%</b>	<b>1,5%</b>	<b>2,1%</b>
Mujeres	0,6%	0,6%	0,5%	0,4%	0,6%	0,8%	0,5%	0,5%	0,6%	0,8%
Hombres	0,7%	0,9%	1,1%	0,8%	0,9%	1,3%	0,8%	0,7%	1,0%	1,4%
<b>Otros motivos</b>	<b>50,4%</b>	<b>36,3%</b>	<b>31,6%</b>	<b>34,4%</b>	<b>30,5%</b>	<b>38,1%</b>	<b>29,5%</b>	<b>42,8%</b>	<b>34,1%</b>	<b>42,6%</b>
Mujeres	31,9%	21,2%	18,9%	19,1%	17,9%	20,4%	17,3%	22,7%	17,2%	26,3%
Hombres	18,5%	15,2%	12,8%	15,3%	12,7%	17,7%	12,2%	20,1%	17,0%	16,3%
<b>TOTAL</b>	<b>100,0%</b>	<b>100,0%</b>	<b>100,0%</b>	<b>100,0%</b>	<b>100,0%</b>	<b>100,0%</b>	<b>100,0%</b>	<b>100,0%</b>	<b>100,0%</b>	<b>100,0%</b>

**c) Composición según sexo (%)**

	2011	2012	2013	2014	2015	2016	2017	2018	2019	2020
<b>Personal de la Dotación</b>	<b>100,0%</b>	<b>100,0%</b>	<b>100,0%</b>	<b>100,0%</b>	<b>100,0%</b>	<b>100,0%</b>	<b>100,0%</b>	<b>100,0%</b>	<b>100,0%</b>	<b>100,0%</b>
Jubilación	2,2%	2,4%	1,1%	0,6%	1,4%	2,2%	1,5%	1,4%	1,5%	1,2%
Retiro voluntario afecto a bonificación	4,4%	3,4%	6,1%	14,0%	30,1%	10,2%	35,7%	19,6%	26,5%	22,5%
Renuncia voluntaria	41,8%	56,5%	59,6%	49,8%	36,5%	47,4%	32,0%	34,9%	36,4%	31,6%
Fallecimiento	1,3%	1,4%	1,6%	1,2%	1,5%	2,1%	1,3%	1,2%	1,5%	2,1%
Otros motivos	50,4%	36,3%	31,6%	34,4%	30,5%	38,1%	29,5%	42,8%	34,1%	42,6%
<b>Mujeres</b>	<b>100,0%</b>	<b>100,0%</b>	<b>100,0%</b>	<b>100,0%</b>	<b>100,0%</b>	<b>100,0%</b>	<b>100,0%</b>	<b>100,0%</b>	<b>100,0%</b>	<b>100,0%</b>
Jubilación	1,5%	1,2%	0,8%	0,4%	0,5%	1,1%	0,7%	1,0%	0,7%	0,4%
Retiro voluntario afecto a bonificación	4,6%	2,8%	6,8%	16,1%	34,7%	7,6%	33,6%	21,8%	30,2%	21,7%
Renuncia voluntaria	39,5%	57,0%	60,4%	49,1%	35,0%	51,6%	33,8%	33,3%	36,8%	30,8%
Fallecimiento	0,9%	1,0%	0,8%	0,7%	0,9%	1,5%	0,8%	1,0%	1,0%	1,3%
Otros motivos	53,5%	38,0%	31,2%	33,8%	28,9%	38,2%	31,0%	42,9%	31,4%	45,7%
<b>Hombres</b>	<b>100,0%</b>	<b>100,0%</b>	<b>100,0%</b>	<b>100,0%</b>	<b>100,0%</b>	<b>100,0%</b>	<b>100,0%</b>	<b>100,0%</b>	<b>100,0%</b>	<b>100,0%</b>
Jubilación	3,3%	3,9%	1,6%	1,0%	3,0%	3,6%	2,6%	1,9%	2,4%	2,4%
Retiro voluntario afecto a bonificación	4,0%	4,2%	5,0%	11,3%	22,6%	13,2%	38,3%	17,1%	22,0%	23,5%
Renuncia voluntaria	45,2%	55,8%	58,3%	50,7%	38,8%	42,5%	29,7%	36,8%	36,0%	32,6%
Fallecimiento	1,8%	1,9%	2,8%	1,9%	2,4%	2,8%	1,9%	1,5%	2,2%	3,2%
Otros motivos	45,8%	34,2%	32,3%	35,2%	33,2%	37,9%	27,6%	42,7%	37,5%	38,3%



## II.2.1.2 Personal de la Dotación con cese de funciones, según ministerios

### a) Nivel

MINISTERIOS (a)	2011	2012	2013	2014	2015	2016	2017	2018	2019	2020
Presidencia de la República	9	21	5	36	7	17	16	79	31	24
Congreso Nacional	18	10	23	63	55	10	14	36	39	39
Poder Judicial	372	140	185	629	1.072	523	502	529	451	735
Contraloría General de la República	151	122	43	143	85	54	112	74	57	55
M. del Interior y Seguridad Pública	412	518	324	876	432	354	272	1.201	660	1.185
M. de Relaciones Exteriores	90	88	65	169	86	71	81	155	105	85
M. de Economía, Fomento y Turismo	366	330	275	659	417	341	299	461	416	284
M. de Hacienda	382	390	325	537	484	377	511	379	430	347
M. de Educación	1.068	1.274	1.062	1.634	1.355	794	995	989	1.433	2.592
M. de Justicia y Derechos Humanos	1.144	925	653	851	995	1.077	1.010	1.050	1.106	1.591
M. de Defensa Nacional	181	203	122	274	239	232	217	273	330	284
M. de Obras Públicas	393	507	318	515	467	350	563	557	448	321
M. de Agricultura	333	278	253	456	227	216	324	364	292	213
M. de Bienes Nacionales	45	43	37	100	40	44	26	94	34	46
M. del Trabajo y Previsión Social	557	501	347	627	463	381	478	462	460	333
M. de Salud	8.327	8.728	8.965	8.063	8.938	5.365	8.172	7.927	7.213	7.646
M. de Minería	79	75	51	123	78	52	60	99	61	39
M. de Vivienda y Urbanismo	249	290	211	500	330	273	289	435	396	231
M. de Transportes y Telecomunicaciones	77	63	53	95	46	44	53	105	90	47
M. Secretaría General de Gobierno	80	77	63	126	64	50	56	164	101	59
M. de Desarrollo Social y la Familia	180	298	320	690	325	227	163	412	209	176
M. Sec. Gral. de la Presidencia de la Rep.	38	15	14	44	27	12	11	65	38	23
Ministerio Público	163	144	136	131	133	137	121	158	93	47
M. de Energía	61	53	39	75	78	61	85	95	81	47
M. del Medio Ambiente	50	44	67	139	76	62	62	142	73	54
M. del Deporte	-	-	-	73	24	47	62	109	74	48
M. de la Mujer y la Equidad de Género	-	-	-	-	-	84	153	60	52	50
Servicio Electoral (b)	-	-	-	-	-	-	12	16	16	18
M. de las Culturas, las Artes y el Patrimonio	-	-	-	-	-	-	-	139	104	89
M. de Ciencia, Tec., Conocimiento e Innovación	-	-	-	-	-	-	-	-	0	14
<b>TOTAL</b>	<b>14.825</b>	<b>15.137</b>	<b>13.956</b>	<b>17.628</b>	<b>16.543</b>	<b>11.255</b>	<b>14.719</b>	<b>16.629</b>	<b>14.893</b>	<b>16.722</b>

Notas:

(a) En Anexo se informan los cambios institucionales de importancia que han acontecido durante el período.

(b) Hasta 2016, la información del Servicio Electoral se encuentra contabilizada dentro del Ministerio del Interior y Seguridad Pública.

**b) Participación de ministerios sobre total de personal con cese de funciones en año calendario (%)**

<b>MINISTERIOS (a)</b>	<b>2011</b>	<b>2012</b>	<b>2013</b>	<b>2014</b>	<b>2015</b>	<b>2016</b>	<b>2017</b>	<b>2018</b>	<b>2019</b>	<b>2020</b>
Presidencia de la República	0,1%	0,1%	0,0%	0,2%	0,0%	0,2%	0,1%	0,5%	0,2%	0,1%
Congreso Nacional	0,1%	0,1%	0,2%	0,4%	0,3%	0,1%	0,1%	0,2%	0,3%	0,2%
Poder Judicial	2,5%	0,9%	1,3%	3,6%	6,5%	4,6%	3,4%	3,2%	3,0%	4,4%
Contraloría General de la República	1,0%	0,8%	0,3%	0,8%	0,5%	0,5%	0,8%	0,4%	0,4%	0,3%
M. del Interior y Seguridad Pública	2,8%	3,4%	2,3%	5,0%	2,6%	3,1%	1,8%	7,2%	4,4%	7,1%
M. de Relaciones Exteriores	0,6%	0,6%	0,5%	1,0%	0,5%	0,6%	0,6%	0,9%	0,7%	0,5%
M. de Economía, Fomento y Turismo	2,5%	2,2%	2,0%	3,7%	2,5%	3,0%	2,0%	2,8%	2,8%	1,7%
M. de Hacienda	2,6%	2,6%	2,3%	3,0%	2,9%	3,3%	3,5%	2,3%	2,9%	2,1%
M. de Educación	7,2%	8,4%	7,6%	9,3%	8,2%	7,1%	6,8%	5,9%	9,6%	15,5%
M. de Justicia y Derechos Humanos	7,7%	6,1%	4,7%	4,8%	6,0%	9,6%	6,9%	6,3%	7,4%	9,5%
M. de Defensa Nacional	1,2%	1,3%	0,9%	1,6%	1,4%	2,1%	1,5%	1,6%	2,2%	1,7%
M. de Obras Públicas	2,7%	3,3%	2,3%	2,9%	2,8%	3,1%	3,8%	3,3%	3,0%	1,9%
M. de Agricultura	2,2%	1,8%	1,8%	2,6%	1,4%	1,9%	2,2%	2,2%	2,0%	1,3%
M. de Bienes Nacionales	0,3%	0,3%	0,3%	0,6%	0,2%	0,4%	0,2%	0,6%	0,2%	0,3%
M. del Trabajo y Previsión Social	3,8%	3,3%	2,5%	3,6%	2,8%	3,4%	3,2%	2,8%	3,1%	2,0%
M. de Salud	56,2%	57,7%	64,2%	45,7%	54,0%	47,7%	55,5%	47,7%	48,4%	45,7%
M. de Minería	0,5%	0,5%	0,4%	0,7%	0,5%	0,5%	0,4%	0,6%	0,4%	0,2%
M. de Vivienda y Urbanismo	1,7%	1,9%	1,5%	2,8%	2,0%	2,4%	2,0%	2,6%	2,7%	1,4%
M. de Transportes y Telecomunicaciones	0,5%	0,4%	0,4%	0,5%	0,3%	0,4%	0,4%	0,6%	0,6%	0,3%
M. Secretaría General de Gobierno	0,5%	0,5%	0,5%	0,7%	0,4%	0,4%	0,4%	1,0%	0,7%	0,4%
M. de Desarrollo Social y la Familia	1,2%	2,0%	2,3%	3,9%	2,0%	2,0%	1,1%	2,5%	1,4%	1,1%
M. Sec. Gral. de la Presidencia de la Rep.	0,3%	0,1%	0,1%	0,2%	0,2%	0,1%	0,1%	0,4%	0,3%	0,1%
Ministerio Público	1,1%	1,0%	1,0%	0,7%	0,8%	1,2%	0,8%	1,0%	0,6%	0,3%
M. de Energía	-	-	0,3%	0,4%	0,5%	0,5%	0,6%	0,6%	0,5%	0,3%
M. del Medio Ambiente	-	-	0,5%	0,8%	0,5%	0,6%	0,4%	0,9%	0,5%	0,3%
M. del Deporte	-	-	-	-	-	0,4%	0,4%	0,7%	0,5%	0,3%
M. de la Mujer y la Equidad de Género	-	-	-	-	-	-	1,0%	0,4%	0,3%	0,3%
Servicio Electoral (b)	-	-	-	-	-	-	0,1%	0,1%	0,1%	0,1%
M. de las Culturas, las Artes y el Patrimonio	-	-	-	-	-	-	-	0,8%	0,7%	0,5%
M. de Ciencia, Tec., Conocimiento e Innovación	-	-	-	-	-	-	-	-	0,0%	0,1%
<b>TOTAL</b>	<b>100,0%</b>	<b>100,0%</b>	<b>100,0%</b>	<b>100,0%</b>	<b>100,0%</b>	<b>100,0%</b>	<b>100,0%</b>	<b>100,0%</b>	<b>100,0%</b>	<b>100,0%</b>

Notas:

(a) En Anexo se informan los cambios institucionales de importancia que han acontecido durante el período.

(b) Hasta 2016, la información del Servicio Electoral se encuentra contabilizada dentro del Ministerio del Interior y Seguridad Pública.

**c) Composición según sexo de personal con cese de funciones en año calendario: % de Mujeres, según****ministerios**

<b>MINISTERIOS (a)</b>	<b>2011</b>	<b>2012</b>	<b>2013</b>	<b>2014</b>	<b>2015</b>	<b>2016</b>	<b>2017</b>	<b>2018</b>	<b>2019</b>	<b>2020</b>
Presidencia de la República	44,4%	28,6%	40,0%	69,4%	42,9%	35,3%	43,8%	49,4%	45,2%	45,8%
Congreso Nacional	66,7%	70,0%	39,1%	42,9%	29,1%	20,0%	21,4%	25,0%	23,1%	20,5%
Poder Judicial	65,3%	62,1%	67,6%	60,9%	63,0%	54,7%	50,0%	52,4%	64,5%	59,9%
Contraloría General de la República	55,6%	50,8%	53,5%	58,0%	45,9%	40,7%	31,3%	47,3%	29,8%	41,8%
M. del Interior y Seguridad Pública	47,1%	44,8%	36,4%	45,1%	47,9%	44,9%	33,5%	44,0%	47,6%	52,9%
M. de Relaciones Exteriores	56,7%	47,7%	35,4%	30,2%	55,8%	43,7%	34,6%	39,4%	29,5%	36,5%
M. de Economía, Fomento y Turismo	45,1%	46,7%	51,6%	45,7%	46,5%	47,2%	49,8%	44,5%	46,6%	50,7%
M. de Hacienda	45,0%	43,3%	41,8%	43,8%	45,5%	38,5%	36,0%	46,2%	47,7%	45,0%
M. de Educación	69,8%	57,3%	75,1%	67,5%	75,7%	65,0%	68,7%	62,5%	66,9%	69,6%
M. de Justicia y Derechos Humanos	43,6%	34,1%	37,4%	42,3%	41,4%	34,6%	35,7%	41,9%	37,6%	29,9%
M. de Defensa Nacional	24,3%	29,1%	23,8%	33,9%	43,9%	33,2%	26,3%	24,5%	18,8%	31,3%
M. de Obras Públicas	29,0%	27,6%	31,4%	30,5%	28,7%	28,0%	24,5%	32,5%	36,4%	39,9%
M. de Agricultura	40,5%	30,2%	28,9%	38,4%	37,4%	34,3%	26,9%	32,1%	38,7%	29,6%
M. de Bienes Nacionales	48,9%	65,1%	45,9%	42,0%	30,0%	38,6%	34,6%	41,5%	32,4%	50,0%
M. del Trabajo y Previsión Social	50,1%	50,5%	49,3%	45,9%	50,3%	47,0%	52,3%	54,3%	50,2%	52,3%
M. de Salud	67,4%	63,9%	66,7%	66,7%	70,2%	62,2%	65,5%	60,9%	61,8%	65,0%
M. de Minería	30,4%	40,0%	25,5%	26,0%	42,3%	44,2%	45,0%	33,3%	44,3%	30,8%
M. de Vivienda y Urbanismo	48,6%	43,8%	45,5%	42,2%	42,1%	47,3%	40,8%	46,2%	46,0%	48,1%
M. de Transportes y Telecomunicaciones	35,1%	34,9%	47,2%	35,8%	41,3%	59,1%	43,4%	37,1%	37,8%	46,8%
M. Secretaría General de Gobierno	41,3%	40,3%	46,0%	50,0%	42,2%	46,0%	39,3%	54,9%	56,4%	61,0%
M. de Desarrollo Social y la Familia	60,6%	54,4%	59,1%	52,9%	51,7%	52,9%	50,3%	47,8%	54,5%	50,0%
M. Sec. Gral. de la Presidencia de la Rep.	57,9%	33,3%	42,9%	38,6%	44,4%	58,3%	36,4%	41,5%	44,7%	39,1%
Ministerio Público	48,5%	45,1%	44,9%	48,1%	50,4%	47,4%	47,1%	45,6%	46,2%	55,3%
M. de Energía	-	-	30,8%	28,0%	43,6%	39,3%	23,5%	32,6%	34,6%	36,2%
M. del Medio Ambiente	-	-	41,8%	38,8%	53,9%	56,5%	38,7%	53,5%	49,3%	50,0%
M. del Deporte	-	-	-	37,0%	41,7%	34,0%	43,5%	38,5%	48,6%	29,2%
M. de la Mujer y la Equidad de Género	-	-	-	-	-	75,0%	80,4%	73,3%	73,1%	82,0%
Servicio Electoral (b)	-	-	-	-	-	-	25,0%	43,8%	18,8%	22,2%
M. de las Culturas, las Artes y el Patrimonio	-	-	-	-	-	-	-	59,0%	52,9%	51,7%
M. de Ciencia, Tec., Conocimiento e Innovación	-	-	-	-	-	-	-	-	0,0%	35,7%
<b>TOTAL</b>	<b>59,7%</b>	<b>55,7%</b>	<b>60,6%</b>	<b>56,6%</b>	<b>61,9%</b>	<b>53,5%</b>	<b>55,8%</b>	<b>53,0%</b>	<b>54,8%</b>	<b>57,6%</b>

Notas:

(a) En Anexo se informan los cambios institucionales de importancia que han acontecido durante el período.

(b) Hasta 2016, la información del Servicio Electoral se encuentra contabilizada dentro del Ministerio del Interior y Seguridad Pública.

## II.2.2 Personal de la Dotación con alejamiento por jubilación, según ministerios

### a) Nivel

MINISTERIOS (a)	2011	2012	2013	2014	2015	2016	2017	2018	2019	2020
Presidencia de la República	1	1	1	0	0	0	0	0	0	0
Congreso Nacional	6	3	3	2	1	1	3	13	1	0
Poder Judicial	17	15	13	2	8	10	20	14	18	10
Contraloría General de la República	3	0	0	0	0	0	0	0	0	0
M. del Interior y Seguridad Pública	9	2	3	1	2	1	9	2	1	0
M. de Relaciones Exteriores	1	0	0	0	1	0	0	2	2	0
M. de Economía, Fomento y Turismo	0	2	1	2	3	6	7	5	9	1
M. de Hacienda	7	11	12	2	0	1	0	2	2	0
M. de Educación	53	12	9	5	12	1	6	4	1	3
M. de Justicia y Derechos Humanos	149	230	74	63	174	200	150	159	149	152
M. de Defensa Nacional	1	1	4	9	0	3	5	2	1	0
M. de Obras Públicas	3	10	1	0	4	0	0	2	2	0
M. de Agricultura	3	1	0	0	0	0	1	3	0	3
M. de Bienes Nacionales	2	0	0	0	0	0	0	1	0	6
M. del Trabajo y Previsión Social	11	5	5	15	28	10	7	10	14	6
M. de Salud	44	52	26	5	6	9	5	15	7	9
M. de Minería	3	0	0	0	0	0	0	1	0	2
M. de Vivienda y Urbanismo	7	5	0	1	0	6	3	3	0	6
M. de Transportes y Telecomunicaciones	1	1	0	0	0	0	4	0	0	0
M. Secretaría General de Gobierno	1	2	0	0	0	0	0	0	1	0
M. de Desarrollo Social y la Familia	0	4	1	2	0	0	1	0	1	4
M. Sec. Gral. de la Presidencia de la Rep.	2	0	0	0	0	0	0	0	1	1
Ministerio Público	0	0	0	0	0	0	0	0	0	0
M. de Energía	0	0	0	1	0	2	0	0	0	0
M. del Medio Ambiente	0	0	0	0	0	0	0	0	0	0
M. del Deporte	-	-	-	0	0	0	0	0	0	0
M. de la Mujer y la Equidad de Género	-	-	-	-	-	0	0	0	0	0
Servicio Electoral (b)	-	-	-	-	-	-	4	0	7	2
M. de las Culturas, las Artes y el Patrimonio	-	-	-	-	-	-	-	0	0	1
M. de Ciencia, Tec., Conocimiento e Innovación	-	-	-	-	-	-	-	-	0	0
<b>TOTAL</b>	<b>324</b>	<b>357</b>	<b>153</b>	<b>110</b>	<b>239</b>	<b>250</b>	<b>225</b>	<b>238</b>	<b>217</b>	<b>206</b>

Notas:

(a) En Anexo se informan los cambios institucionales de importancia que han acontecido durante el período.

(b) Hasta 2016, la información del Servicio Electoral se encuentra contabilizada dentro del Ministerio del Interior y Seguridad Pública.

**b) Participación de ministerios sobre total de personal con cese de funciones por jubilación (%)**

MINISTERIOS (a)	2011	2012	2013	2014	2015	2016	2017	2018	2019	2020
Presidencia de la República	0,3%	0,3%	0,7%	0,0%	0,0%	0,0%	0,0%	0,0%	0,0%	0,0%
Congreso Nacional	1,9%	0,8%	2,0%	1,8%	0,4%	0,4%	1,3%	5,5%	0,5%	0,0%
Poder Judicial	5,2%	4,2%	8,5%	1,8%	3,3%	4,0%	8,9%	5,9%	8,3%	4,9%
Contraloría General de la República	0,9%	0,0%	0,0%	0,0%	0,0%	0,0%	0,0%	0,0%	0,0%	0,0%
M. del Interior y Seguridad Pública	2,8%	0,6%	2,0%	0,9%	0,8%	0,4%	4,0%	0,8%	0,5%	0,0%
M. de Relaciones Exteriores	0,3%	0,0%	0,0%	0,0%	0,4%	0,0%	0,0%	0,8%	0,9%	0,0%
M. de Economía, Fomento y Turismo	0,0%	0,6%	0,7%	1,8%	1,3%	2,4%	3,1%	2,1%	4,1%	0,5%
M. de Hacienda	2,2%	3,1%	7,8%	1,8%	0,0%	0,4%	0,0%	0,8%	0,9%	0,0%
M. de Educación	16,4%	3,4%	5,9%	4,5%	5,0%	0,4%	2,7%	1,7%	0,5%	1,5%
M. de Justicia y Derechos Humanos	46,0%	64,4%	48,4%	57,3%	72,8%	80,0%	66,7%	66,8%	68,7%	73,8%
M. de Defensa Nacional	0,3%	0,3%	2,6%	8,2%	0,0%	1,2%	2,2%	0,8%	0,5%	0,0%
M. de Obras Públicas	0,9%	2,8%	0,7%	0,0%	1,7%	0,0%	0,0%	0,8%	0,9%	0,0%
M. de Agricultura	0,9%	0,3%	0,0%	0,0%	0,0%	0,0%	0,4%	1,3%	0,0%	1,5%
M. de Bienes Nacionales	0,6%	0,0%	0,0%	0,0%	0,0%	0,0%	0,0%	0,4%	0,0%	2,9%
M. del Trabajo y Previsión Social	3,4%	1,4%	3,3%	13,6%	11,7%	4,0%	3,1%	4,2%	6,5%	2,9%
M. de Salud	13,6%	14,6%	17,0%	4,5%	2,5%	3,6%	2,2%	6,3%	3,2%	4,4%
M. de Minería	0,9%	0,0%	0,0%	0,0%	0,0%	0,0%	0,0%	0,4%	0,0%	1,0%
M. de Vivienda y Urbanismo	2,2%	1,4%	0,0%	0,9%	0,0%	2,4%	1,3%	1,3%	0,0%	2,9%
M. de Transportes y Telecomunicaciones	0,3%	0,3%	0,0%	0,0%	0,0%	0,0%	1,8%	0,0%	0,0%	0,0%
M. Secretaría General de Gobierno	0,3%	0,6%	0,0%	0,0%	0,0%	0,0%	0,0%	0,0%	0,5%	0,0%
M. de Desarrollo Social y la Familia	0,0%	1,1%	0,7%	1,8%	0,0%	0,0%	0,4%	0,0%	0,5%	1,9%
M. Sec. Gral. de la Presidencia de la Rep.	0,6%	0,0%	0,0%	0,0%	0,0%	0,0%	0,0%	0,0%	0,5%	0,5%
Ministerio Público	0,0%	0,0%	0,0%	0,0%	0,0%	0,0%	0,0%	0,0%	0,0%	0,0%
M. de Energía	-	-	0,0%	0,9%	0,0%	0,8%	0,0%	0,0%	0,0%	0,0%
M. del Medio Ambiente	-	-	0,0%	0,0%	0,0%	0,0%	0,0%	0,0%	0,0%	0,0%
M. del Deporte	-	-	-	-	-	0,0%	0,0%	0,0%	0,0%	0,0%
M. de la Mujer y la Equidad de Género	-	-	-	-	-	-	0,0%	0,0%	0,0%	0,0%
Servicio Electoral (b)	-	-	-	-	-	-	1,8%	0,0%	3,2%	1,0%
M. de las Culturas, las Artes y el Patrimonio	-	-	-	-	-	-	-	0,0%	0,0%	0,5%
M. de Ciencia, Tec., Conocimiento e Innovación	-	-	-	-	-	-	-	-	0,0%	0,0%
<b>TOTAL</b>	<b>100,0%</b>	<b>100,0%</b>	<b>100,0%</b>	<b>100,0%</b>	<b>100,0%</b>	<b>100,0%</b>	<b>100,0%</b>	<b>100,0%</b>	<b>100,0%</b>	<b>100,0%</b>

Notas:

(a) En Anexo se informan los cambios institucionales de importancia que han acontecido durante el período.

(b) Hasta 2016, la información del Servicio Electoral se encuentra contabilizada dentro del Ministerio del Interior y Seguridad Pública.

**c) Composición según sexo de personal con cese de funciones por jubilación: % de Mujeres, según ministerios**

<b>MINISTERIOS (a)</b>	<b>2011</b>	<b>2012</b>	<b>2013</b>	<b>2014</b>	<b>2015</b>	<b>2016</b>	<b>2017</b>	<b>2018</b>	<b>2019</b>	<b>2020</b>
Presidencia de la República	100,0%	100,0%	100,0%	0,0%	0,0%	0,0%	0,0%	0,0%	0,0%	0,0%
Congreso Nacional	66,7%	33,3%	66,7%	0,0%	0,0%	0,0%	0,0%	7,7%	0,0%	0,0%
Poder Judicial	70,6%	66,7%	69,2%	50,0%	62,5%	70,0%	65,0%	28,6%	44,4%	60,0%
Contraloría General de la República	33,3%	0,0%	0,0%	0,0%	0,0%	0,0%	0,0%	0,0%	0,0%	0,0%
M. del Interior y Seguridad Pública	44,4%	50,0%	33,3%	100,0%	50,0%	0,0%	22,2%	0,0%	0,0%	0,0%
M. de Relaciones Exteriores	100,0%	0,0%	0,0%	0,0%	100,0%	0,0%	0,0%	0,0%	50,0%	0,0%
M. de Economía, Fomento y Turismo	0,0%	50,0%	0,0%	100,0%	0,0%	50,0%	14,3%	80,0%	55,6%	0,0%
M. de Hacienda	28,6%	36,4%	41,7%	0,0%	0,0%	100,0%	0,0%	50,0%	50,0%	0,0%
M. de Educación	83,0%	50,0%	77,8%	80,0%	91,7%	100,0%	100,0%	50,0%	100,0%	33,3%
M. de Justicia y Derechos Humanos	14,1%	12,6%	27,0%	22,2%	5,2%	17,5%	17,3%	35,2%	16,8%	11,2%
M. de Defensa Nacional	0,0%	0,0%	0,0%	22,2%	0,0%	33,3%	0,0%	50,0%	0,0%	0,0%
M. de Obras Públicas	33,3%	30,0%	0,0%	0,0%	25,0%	0,0%	0,0%	50,0%	0,0%	0,0%
M. de Agricultura	33,3%	0,0%	0,0%	0,0%	0,0%	0,0%	100,0%	33,3%	0,0%	33,3%
M. de Bienes Nacionales	50,0%	0,0%	0,0%	0,0%	0,0%	0,0%	0,0%	0,0%	0,0%	50,0%
M. del Trabajo y Previsión Social	45,5%	60,0%	60,0%	60,0%	60,7%	50,0%	71,4%	90,0%	78,6%	33,3%
M. de Salud	50,0%	57,7%	61,5%	40,0%	83,3%	77,8%	20,0%	60,0%	42,9%	33,3%
M. de Minería	66,7%	0,0%	0,0%	0,0%	0,0%	0,0%	0,0%	0,0%	0,0%	0,0%
M. de Vivienda y Urbanismo	57,1%	80,0%	0,0%	100,0%	0,0%	33,3%	0,0%	33,3%	0,0%	50,0%
M. de Transportes y Telecomunicaciones	100,0%	100,0%	0,0%	0,0%	0,0%	0,0%	25,0%	0,0%	0,0%	0,0%
M. Secretaría General de Gobierno	0,0%	50,0%	0,0%	0,0%	0,0%	0,0%	0,0%	0,0%	0,0%	0,0%
M. de Desarrollo Social y la Familia	0,0%	75,0%	100,0%	50,0%	0,0%	0,0%	0,0%	0,0%	0,0%	50,0%
M. Sec. Gral. de la Presidencia de la Rep.	100,0%	0,0%	0,0%	0,0%	0,0%	0,0%	0,0%	0,0%	0,0%	0,0%
Ministerio Público	0,0%	0,0%	0,0%	0,0%	0,0%	0,0%	0,0%	0,0%	0,0%	0,0%
M. de Energía	-	-	0,0%	0,0%	0,0%	100,0%	0,0%	0,0%	0,0%	0,0%
M. del Medio Ambiente	-	-	0,0%	0,0%	0,0%	0,0%	0,0%	0,0%	0,0%	0,0%
M. del Deporte	-	-	-	0,0%	0,0%	0,0%	0,0%	0,0%	0,0%	0,0%
M. de la Mujer y la Equidad de Género	-	-	-	-	-	0,0%	0,0%	0,0%	0,0%	0,0%
Servicio Electoral (b)	-	-	-	-	-	-	0,0%	0,0%	14,3%	50,0%
M. de las Culturas, las Artes y el Patrimonio	-	-	-	-	-	-	-	0,0%	0,0%	0,0%
M. de Ciencia, Tec., Conocimiento e Innovación	-	-	-	-	-	-	-	-	0,0%	0,0%
<b>TOTAL</b>	<b>39,8%</b>	<b>27,5%</b>	<b>42,5%</b>	<b>33,6%</b>	<b>20,9%</b>	<b>25,6%</b>	<b>24,9%</b>	<b>37,8%</b>	<b>25,8%</b>	<b>18,9%</b>

Notas:

(a) En Anexo se informan los cambios institucionales de importancia que han acontecido durante el período.

(b) Hasta 2016, la información del Servicio Electoral se encuentra contabilizada dentro del Ministerio del Interior y Seguridad Pública.

## II.2.3 Personal de la Dotación con alejamiento por retiro voluntario afecto a bonificación, según ministerios

### a) Nivel

MINISTERIOS (a)	2011	2012	2013	2014	2015	2016	2017	2018	2019	2020
Presidencia de la República	0	2	1	6	2	4	11	12	11	5
Congreso Nacional	0	0	4	32	6	1	0	15	31	35
Poder Judicial	0	0	0	0	137	27	0	257	140	82
Contraloría General de la República	42	45	11	67	16	21	60	15	16	26
M. del Interior y Seguridad Pública	8	5	6	19	78	42	71	48	85	53
M. de Relaciones Exteriores	6	2	3	9	20	14	28	26	33	16
M. de Economía, Fomento y Turismo	15	7	8	22	66	26	36	30	48	39
M. de Hacienda	56	34	23	139	219	118	291	102	134	112
M. de Educación	183	50	310	374	566	136	283	206	350	284
M. de Justicia y Derechos Humanos	55	54	30	89	194	138	223	153	222	809
M. de Defensa Nacional	8	5	3	32	49	45	48	27	52	59
M. de Obras Públicas	100	110	61	155	251	178	426	138	181	137
M. de Agricultura	35	54	60	80	99	87	222	84	139	95
M. de Bienes Nacionales	0	1	0	6	17	4	0	11	9	0
M. del Trabajo y Previsión Social	85	81	74	109	170	137	340	138	168	165
M. de Salud	2	2	223	1.240	2.865	24	2.917	1.818	2.113	1.704
M. de Minería	3	2	2	4	15	7	14	4	6	5
M. de Vivienda y Urbanismo	36	48	31	58	141	80	168	82	86	56
M. de Transportes y Telecomunicaciones	5	3	1	4	7	3	3	9	16	4
M. Secretaría General de Gobierno	2	1	0	2	7	4	19	12	14	5
M. de Desarrollo Social y la Familia	2	6	1	6	33	27	28	17	22	15
M. Sec. Gral. de la Presidencia de la Rep.	0	0	0	1	2	2	0	1	0	0
Ministerio Público	0	0	0	1	6	0	0	1	1	0
M. de Energía	4	2	2	10	11	11	37	12	13	12
M. del Medio Ambiente	1	3	0	1	0	2	6	3	3	2
M. del Deporte	-	-	-	0	1	7	22	9	13	3
M. de la Mujer y la Equidad de Género	-	-	-	-	-	2	3	1	4	4
Servicio Electoral (b)	-	-	-	-	-	-	0	5	0	8
M. de las Culturas, las Artes y el Patrimonio	-	-	-	-	-	-	-	21	31	25
M. de Ciencia, Tec., Conocimiento e Innovación	-	-	-	-	-	-	-	-	0	2
<b>TOTAL</b>	<b>648</b>	<b>517</b>	<b>854</b>	<b>2.466</b>	<b>4.978</b>	<b>1.147</b>	<b>5.256</b>	<b>3.257</b>	<b>3.941</b>	<b>3.762</b>

Notas:

(a) En Anexo se informan los cambios institucionales de importancia que han acontecido durante el período.

(b) Hasta 2016, la información del Servicio Electoral se encuentra contabilizada dentro del Ministerio del Interior y Seguridad Pública.

**b) Participación de ministerios sobre total de personal con cese de funciones por retiro voluntario afecto a bonificación (%)**

MINISTERIOS (a)	2011	2012	2013	2014	2015	2016	2017	2018	2019	2020
Presidencia de la República	0,0%	0,4%	0,1%	0,2%	0,0%	0,3%	0,2%	0,4%	0,3%	0,1%
Congreso Nacional	0,0%	0,0%	0,5%	1,3%	0,1%	0,1%	0,0%	0,5%	0,8%	0,9%
Poder Judicial	0,0%	0,0%	0,0%	0,0%	2,8%	2,4%	0,0%	7,9%	3,6%	2,2%
Contraloría General de la República	6,5%	8,7%	1,3%	2,7%	0,3%	1,8%	1,1%	0,5%	0,4%	0,7%
M. del Interior y Seguridad Pública	1,2%	1,0%	0,7%	0,8%	1,6%	3,7%	1,4%	1,5%	2,2%	1,4%
M. de Relaciones Exteriores	0,9%	0,4%	0,4%	0,4%	0,4%	1,2%	0,5%	0,8%	0,8%	0,4%
M. de Economía, Fomento y Turismo	2,3%	1,4%	0,9%	0,9%	1,3%	2,3%	0,7%	0,9%	1,2%	1,0%
M. de Hacienda	8,6%	6,6%	2,7%	5,6%	4,4%	10,3%	5,5%	3,1%	3,4%	3,0%
M. de Educación	28,2%	9,7%	36,3%	15,2%	11,4%	11,9%	5,4%	6,3%	8,9%	7,5%
M. de Justicia y Derechos Humanos	8,5%	10,4%	3,5%	3,6%	3,9%	12,0%	4,2%	4,7%	5,6%	21,5%
M. de Defensa Nacional	1,2%	1,0%	0,4%	1,3%	1,0%	3,9%	0,9%	0,8%	1,3%	1,6%
M. de Obras Públicas	15,4%	21,3%	7,1%	6,3%	5,0%	15,5%	8,1%	4,2%	4,6%	3,6%
M. de Agricultura	5,4%	10,4%	7,0%	3,2%	2,0%	7,6%	4,2%	2,6%	3,5%	2,5%
M. de Bienes Nacionales	0,0%	0,2%	0,0%	0,2%	0,3%	0,3%	0,0%	0,3%	0,2%	0,0%
M. del Trabajo y Previsión Social	13,1%	15,7%	8,7%	4,4%	3,4%	11,9%	6,5%	4,2%	4,3%	4,4%
M. de Salud	0,3%	0,4%	26,1%	50,3%	57,6%	2,1%	55,5%	55,8%	53,6%	45,3%
M. de Minería	0,5%	0,4%	0,2%	0,2%	0,3%	0,6%	0,3%	0,1%	0,2%	0,1%
M. de Vivienda y Urbanismo	5,6%	9,3%	3,6%	2,4%	2,8%	7,0%	3,2%	2,5%	2,2%	1,5%
M. de Transportes y Telecomunicaciones	0,8%	0,6%	0,1%	0,2%	0,1%	0,3%	0,1%	0,3%	0,4%	0,1%
M. Secretaría General de Gobierno	0,3%	0,2%	0,0%	0,1%	0,1%	0,3%	0,4%	0,4%	0,4%	0,1%
M. de Desarrollo Social y la Familia	0,3%	1,2%	0,1%	0,2%	0,7%	2,4%	0,5%	0,5%	0,6%	0,4%
M. Sec. Gral. de la Presidencia de la Rep.	0,0%	0,0%	0,0%	0,0%	0,0%	0,2%	0,0%	0,0%	0,0%	0,0%
Ministerio Público	0,0%	0,0%	0,0%	0,0%	0,1%	0,0%	0,0%	0,0%	0,0%	0,0%
M. de Energía	-	-	0,2%	0,4%	0,2%	1,0%	0,7%	0,4%	0,3%	0,3%
M. del Medio Ambiente	-	-	0,0%	0,0%	0,0%	0,2%	0,1%	0,1%	0,1%	0,1%
M. del Deporte	-	-	-	0,0%	0,0%	0,6%	0,4%	0,3%	0,3%	0,1%
M. de la Mujer y la Equidad de Género	-	-	-	-	-	0,2%	0,1%	0,0%	0,1%	0,1%
Servicio Electoral (b)	-	-	-	-	-	-	0,0%	0,2%	0,0%	0,2%
M. de las Culturas, las Artes y el Patrimonio	-	-	-	-	-	-	-	0,6%	0,8%	0,7%
M. de Ciencia, Tec., Conocimiento e Innovación	-	-	-	-	-	-	-	-	0,0%	0,1%
<b>TOTAL</b>	<b>100,0%</b>	<b>100,0%</b>	<b>100,0%</b>	<b>100,0%</b>	<b>100,0%</b>	<b>100,0%</b>	<b>100,0%</b>	<b>100,0%</b>	<b>100,0%</b>	<b>100,0%</b>

Notas:

(a) En Anexo se informan los cambios institucionales de importancia que han acontecido durante el período.

(b) Hasta 2016, la información del Servicio Electoral se encuentra contabilizada dentro del Ministerio del Interior y Seguridad Pública.



**c) Composición según sexo de personal con cese de funciones por retiro voluntario afecto a bonificación: % de Mujeres, según ministerios**

MINISTERIOS (a)	2011	2012	2013	2014	2015	2016	2017	2018	2019	2020
Presidencia de la República	0,0%	0,0%	0,0%	83,3%	50,0%	50,0%	54,5%	58,3%	54,5%	40,0%
Congreso Nacional	0,0%	0,0%	0,0%	62,5%	33,3%	0,0%	0,0%	40,0%	19,4%	22,9%
Poder Judicial	0,0%	0,0%	0,0%	0,0%	68,6%	66,7%	0,0%	51,4%	79,3%	69,5%
Contraloría General de la República	64,3%	55,6%	54,5%	70,1%	50,0%	33,3%	18,3%	40,0%	31,3%	61,5%
M. del Interior y Seguridad Pública	62,5%	80,0%	50,0%	36,8%	47,4%	40,5%	36,6%	56,3%	50,6%	60,4%
M. de Relaciones Exteriores	66,7%	50,0%	66,7%	22,2%	60,0%	50,0%	28,6%	46,2%	36,4%	37,5%
M. de Economía, Fomento y Turismo	73,3%	57,1%	75,0%	31,8%	54,5%	42,3%	38,9%	60,0%	50,0%	51,3%
M. de Hacienda	64,3%	50,0%	47,8%	58,3%	46,6%	39,0%	35,1%	58,8%	59,7%	59,8%
M. de Educación	86,3%	60,0%	88,4%	84,2%	82,3%	36,0%	47,0%	81,1%	74,0%	69,4%
M. de Justicia y Derechos Humanos	80,0%	68,5%	83,3%	59,6%	77,8%	60,9%	57,8%	68,0%	66,2%	26,7%
M. de Defensa Nacional	12,5%	20,0%	33,3%	9,4%	26,5%	13,3%	10,4%	22,2%	25,0%	15,3%
M. de Obras Públicas	25,0%	28,2%	36,1%	21,3%	22,7%	19,1%	22,1%	35,5%	39,8%	36,5%
M. de Agricultura	45,7%	13,0%	11,7%	33,8%	38,4%	31,0%	22,1%	32,1%	33,1%	26,3%
M. de Bienes Nacionales	0,0%	100,0%	0,0%	33,3%	23,5%	75,0%	0,0%	72,7%	33,3%	0,0%
M. del Trabajo y Previsión Social	74,1%	70,4%	68,9%	54,1%	56,5%	54,0%	50,3%	68,1%	59,5%	58,8%
M. de Salud	50,0%	50,0%	71,3%	73,5%	81,8%	66,7%	65,8%	59,8%	67,2%	71,5%
M. de Minería	66,7%	50,0%	0,0%	25,0%	33,3%	71,4%	35,7%	50,0%	33,3%	40,0%
M. de Vivienda y Urbanismo	38,9%	33,3%	29,0%	31,0%	41,1%	35,0%	32,7%	52,4%	48,8%	57,1%
M. de Transportes y Telecomunicaciones	40,0%	33,3%	0,0%	75,0%	57,1%	33,3%	33,3%	55,6%	37,5%	100,0%
M. Secretaría General de Gobierno	50,0%	0,0%	0,0%	100,0%	28,6%	75,0%	31,6%	66,7%	57,1%	80,0%
M. de Desarrollo Social y la Familia	50,0%	33,3%	100,0%	83,3%	45,5%	55,6%	46,4%	70,6%	54,5%	40,0%
M. Sec. Gral. de la Presidencia de la Rep.	0,0%	0,0%	0,0%	100,0%	0,0%	0,0%	0,0%	100,0%	0,0%	0,0%
Ministerio Público	0,0%	0,0%	0,0%	0,0%	66,7%	0,0%	0,0%	100,0%	0,0%	0,0%
M. de Energía	-	-	50,0%	20,0%	18,2%	9,1%	13,5%	58,3%	61,5%	25,0%
M. del Medio Ambiente	-	-	0,0%	0,0%	0,0%	100,0%	83,3%	100,0%	100,0%	50,0%
M. del Deporte	-	-	-	0,0%	0,0%	0,0%	31,8%	88,9%	84,6%	33,3%
M. de la Mujer y la Equidad de Género	-	-	-	-	-	100,0%	100,0%	100,0%	100,0%	75,0%
Servicio Electoral (b)	-	-	-	-	-	-	0,0%	20,0%	0,0%	25,0%
M. de las Culturas, las Artes y el Patrimonio	-	-	-	-	-	-	-	61,9%	61,3%	56,0%
M. de Ciencia, Tec., Conocimiento e Innovación	-	-	-	-	-	-	-	-	0,0%	0,0%
<b>TOTAL</b>	<b>63,4%</b>	<b>45,8%</b>	<b>67,7%</b>	<b>65,0%</b>	<b>71,3%</b>	<b>39,9%</b>	<b>52,6%</b>	<b>58,8%</b>	<b>62,4%</b>	<b>55,6%</b>

Notas:

(a) En Anexo se informan los cambios institucionales de importancia que han acontecido durante el período.

(b) Hasta 2016, la información del Servicio Electoral se encuentra contabilizada dentro del Ministerio del Interior y Seguridad Pública.

## II.2.4 Personal de la Dotación con renuncia voluntaria, según ministerios

### a) Nivel

MINISTERIOS (a)	2011	2012	2013	2014	2015	2016	2017	2018	2019	2020
Presidencia de la República	1	10	2	16	2	5	4	30	13	14
Congreso Nacional	7	3	3	6	4	2	3	6	4	1
Poder Judicial	95	59	114	346	181	180	146	132	99	99
Contraloría General de la República	52	59	21	64	55	27	42	51	37	17
M. del Interior y Seguridad Pública	246	331	225	560	207	203	157	526	318	724
M. de Relaciones Exteriores	39	49	49	127	51	46	48	57	45	48
M. de Economía, Fomento y Turismo	164	174	169	438	184	208	172	197	201	136
M. de Hacienda	170	180	141	193	131	123	111	162	173	118
M. de Educación	508	860	524	838	495	378	419	359	543	379
M. de Justicia y Derechos Humanos	318	332	302	428	281	273	245	259	204	185
M. de Defensa Nacional	74	121	64	112	84	115	95	127	125	80
M. de Obras Públicas	176	255	177	252	125	112	91	202	176	106
M. de Agricultura	117	102	103	191	73	70	72	97	85	51
M. de Bienes Nacionales	17	32	32	53	21	26	19	37	19	27
M. del Trabajo y Previsión Social	169	230	177	346	193	153	83	158	135	81
M. de Salud	3.478	5.133	5.591	3.658	3.332	2.829	2.457	2.470	2.650	2.727
M. de Minería	56	55	37	50	24	28	28	50	30	22
M. de Vivienda y Urbanismo	85	140	112	244	134	105	80	157	161	110
M. de Transportes y Telecomunicaciones	44	39	38	61	26	33	30	62	37	22
M. Secretaría General de Gobierno	42	44	47	83	35	31	24	64	22	42
M. de Desarrollo Social y la Familia	109	195	219	432	172	139	100	214	83	89
M. Sec. Gral. de la Presidencia de la Rep.	30	11	13	38	22	9	11	51	26	21
Ministerio Público	116	80	74	66	69	60	42	55	52	22
M. de Energía	41	32	27	42	54	28	20	58	45	23
M. del Medio Ambiente	42	25	53	95	59	48	41	89	43	40
M. del Deporte	-	-	-	37	18	25	28	42	23	31
M. de la Mujer y la Equidad de Género	-	-	-	-	-	78	134	9	14	23
Servicio Electoral (b)	-	-	-	-	-	-	4	8	6	5
M. de las Culturas, las Artes y el Patrimonio	-	-	-	-	-	-	-	82	54	29
M. de Ciencia, Tec., Conocimiento e Innovación	-	-	-	-	-	-	-	-	0	6
<b>TOTAL</b>	<b>6.196</b>	<b>8.551</b>	<b>8.314</b>	<b>8.776</b>	<b>6.032</b>	<b>5.334</b>	<b>4.706</b>	<b>5.811</b>	<b>5.423</b>	<b>5.278</b>

Notas:

(a) En Anexo se informan los cambios institucionales de importancia que han acontecido durante el período.

(b) Hasta 2016, la información del Servicio Electoral se encuentra contabilizada dentro del Ministerio del Interior y Seguridad Pública.

**b) Participación de ministerios sobre total de personal con cese de funciones por renuncia voluntaria (%)**

MINISTERIOS (a)	2011	2012	2013	2014	2015	2016	2017	2018	2019	2020
Presidencia de la República	0,0%	0,1%	0,0%	0,2%	0,0%	0,1%	0,1%	0,5%	0,2%	0,3%
Congreso Nacional	0,1%	0,0%	0,0%	0,1%	0,1%	0,0%	0,1%	0,1%	0,1%	0,0%
Poder Judicial	1,5%	0,7%	1,4%	3,9%	3,0%	3,4%	3,1%	2,3%	1,8%	1,9%
Contraloría General de la República	0,8%	0,7%	0,3%	0,7%	0,9%	0,5%	0,9%	0,9%	0,7%	0,3%
M. del Interior y Seguridad Pública	4,0%	3,9%	2,7%	6,4%	3,4%	3,8%	3,3%	9,1%	5,9%	13,7%
M. de Relaciones Exteriores	0,6%	0,6%	0,6%	1,4%	0,8%	0,9%	1,0%	1,0%	0,8%	0,9%
M. de Economía, Fomento y Turismo	2,6%	2,0%	2,0%	5,0%	3,1%	3,9%	3,7%	3,4%	3,7%	2,6%
M. de Hacienda	2,7%	2,1%	1,7%	2,2%	2,2%	2,3%	2,4%	2,8%	3,2%	2,2%
M. de Educación	8,2%	10,1%	6,3%	9,5%	8,2%	7,1%	8,9%	6,2%	10,0%	7,2%
M. de Justicia y Derechos Humanos	5,1%	3,9%	3,6%	4,9%	4,7%	5,1%	5,2%	4,5%	3,8%	3,5%
M. de Defensa Nacional	1,2%	1,4%	0,8%	1,3%	1,4%	2,2%	2,0%	2,2%	2,3%	1,5%
M. de Obras Públicas	2,8%	3,0%	2,1%	2,9%	2,1%	2,1%	1,9%	3,5%	3,2%	2,0%
M. de Agricultura	1,9%	1,2%	1,2%	2,2%	1,2%	1,3%	1,5%	1,7%	1,6%	1,0%
M. de Bienes Nacionales	0,3%	0,4%	0,4%	0,6%	0,3%	0,5%	0,4%	0,6%	0,4%	0,5%
M. del Trabajo y Previsión Social	2,7%	2,7%	2,1%	3,9%	3,2%	2,9%	1,8%	2,7%	2,5%	1,5%
M. de Salud	56,1%	60,0%	67,2%	41,7%	55,2%	53,0%	52,2%	42,5%	48,9%	51,7%
M. de Minería	0,9%	0,6%	0,4%	0,6%	0,4%	0,5%	0,6%	0,9%	0,6%	0,4%
M. de Vivienda y Urbanismo	1,4%	1,6%	1,3%	2,8%	2,2%	2,0%	1,7%	2,7%	3,0%	2,1%
M. de Transportes y Telecomunicaciones	0,7%	0,5%	0,5%	0,7%	0,4%	0,6%	0,6%	1,1%	0,7%	0,4%
M. Secretaría General de Gobierno	0,7%	0,5%	0,6%	0,9%	0,6%	0,6%	0,5%	1,1%	0,4%	0,8%
M. de Desarrollo Social y la Familia	1,8%	2,3%	2,6%	4,9%	2,9%	2,6%	2,1%	3,7%	1,5%	1,7%
M. Sec. Gral. de la Presidencia de la Rep.	0,5%	0,1%	0,2%	0,4%	0,4%	0,2%	0,2%	0,9%	0,5%	0,4%
Ministerio Público	1,9%	0,9%	0,9%	0,8%	1,1%	1,1%	0,9%	0,9%	1,0%	0,4%
M. de Energía	-	-	0,3%	0,5%	0,9%	0,5%	0,4%	1,0%	0,8%	0,4%
M. del Medio Ambiente	-	-	0,6%	1,1%	1,0%	0,9%	0,9%	1,5%	0,8%	0,8%
M. del Deporte	-	-	-	-	-	0,5%	0,6%	0,7%	0,4%	0,6%
M. de la Mujer y la Equidad de Género	-	-	-	-	-	-	2,8%	0,2%	0,3%	0,4%
Servicio Electoral (b)	-	-	-	-	-	-	0,1%	0,1%	0,1%	0,1%
M. de las Culturas, las Artes y el Patrimonio	-	-	-	-	-	-	-	1,4%	1,0%	0,5%
M. de Ciencia, Tec., Conocimiento e Innovación	-	-	-	-	-	-	-	-	0,0%	0,1%
<b>TOTAL</b>	<b>100,0%</b>	<b>100,0%</b>	<b>100,0%</b>	<b>100,0%</b>	<b>100,0%</b>	<b>100,0%</b>	<b>100,0%</b>	<b>100,0%</b>	<b>100,0%</b>	<b>100,0%</b>

Notas:

(a) En Anexo se informan los cambios institucionales de importancia que han acontecido durante el período.

(b) Hasta 2016, la información del Servicio Electoral se encuentra contabilizada dentro del Ministerio del Interior y Seguridad Pública.

**c) Composición según sexo de personal con cese de funciones por renuncia voluntaria: % de Mujeres, según ministerios**

<b>MINISTERIOS (a)</b>	<b>2011</b>	<b>2012</b>	<b>2013</b>	<b>2014</b>	<b>2015</b>	<b>2016</b>	<b>2017</b>	<b>2018</b>	<b>2019</b>	<b>2020</b>
Presidencia de la República	0,0%	20,0%	50,0%	62,5%	100,0%	40,0%	25,0%	56,7%	38,5%	50,0%
Congreso Nacional	57,1%	66,7%	33,3%	33,3%	50,0%	50,0%	33,3%	33,3%	50,0%	0,0%
Poder Judicial	68,4%	67,8%	64,0%	63,6%	57,5%	55,0%	52,7%	55,3%	61,6%	51,5%
Contraloría General de la República	46,2%	50,8%	47,6%	46,9%	50,9%	48,1%	50,0%	51,0%	29,7%	35,3%
M. del Interior y Seguridad Pública	44,7%	37,8%	33,8%	43,8%	48,3%	45,3%	34,4%	37,8%	46,5%	50,8%
M. de Relaciones Exteriores	51,3%	49,0%	32,7%	29,9%	54,9%	39,1%	37,5%	52,6%	28,9%	35,4%
M. de Economía, Fomento y Turismo	45,7%	42,0%	49,1%	45,7%	44,6%	49,0%	51,2%	46,2%	47,3%	55,1%
M. de Hacienda	43,5%	40,6%	41,8%	33,7%	45,8%	43,1%	34,2%	45,1%	45,7%	33,1%
M. de Educación	65,2%	53,5%	71,2%	65,5%	70,5%	71,4%	72,3%	58,8%	69,1%	65,4%
M. de Justicia y Derechos Humanos	46,5%	47,6%	43,7%	49,5%	50,5%	47,6%	43,7%	50,2%	48,0%	56,8%
M. de Defensa Nacional	25,7%	32,2%	23,4%	32,1%	40,5%	42,6%	34,7%	33,1%	20,8%	25,0%
M. de Obras Públicas	33,0%	30,2%	32,2%	37,7%	33,6%	37,5%	30,8%	31,2%	34,1%	45,3%
M. de Agricultura	41,0%	35,3%	36,9%	47,1%	41,1%	50,0%	43,1%	37,1%	49,4%	35,3%
M. de Bienes Nacionales	35,3%	62,5%	46,9%	41,5%	33,3%	30,8%	21,1%	37,8%	31,6%	48,1%
M. del Trabajo y Previsión Social	42,0%	45,2%	46,3%	46,2%	46,6%	46,4%	56,6%	43,7%	45,2%	50,6%
M. de Salud	62,3%	63,7%	67,5%	65,7%	65,5%	63,9%	66,3%	58,6%	61,4%	61,4%
M. de Minería	28,6%	40,0%	21,6%	26,0%	45,8%	42,9%	50,0%	32,0%	50,0%	40,9%
M. de Vivienda y Urbanismo	41,2%	42,1%	45,5%	42,6%	41,8%	52,4%	53,8%	47,8%	49,1%	43,6%
M. de Transportes y Telecomunicaciones	36,4%	25,6%	50,0%	41,0%	46,2%	60,6%	50,0%	38,7%	43,2%	31,8%
M. Secretaría General de Gobierno	42,9%	38,6%	53,2%	49,4%	48,6%	51,6%	41,7%	43,8%	50,0%	59,5%
M. de Desarrollo Social y la Familia	62,4%	51,8%	58,4%	53,7%	54,7%	51,8%	49,0%	45,8%	60,2%	55,1%
M. Sec. Gral. de la Presidencia de la Rep.	60,0%	36,4%	46,2%	34,2%	45,5%	77,8%	36,4%	35,3%	38,5%	42,9%
Ministerio Público	50,0%	46,3%	44,6%	53,0%	49,3%	46,7%	42,9%	32,7%	53,8%	50,0%
M. de Energía	-	-	33,3%	23,8%	50,0%	35,7%	30,0%	31,0%	26,7%	43,5%
M. del Medio Ambiente	-	-	43,4%	42,1%	57,6%	50,0%	36,6%	56,2%	44,2%	47,5%
M. del Deporte	-	-	-	37,8%	44,4%	44,0%	46,4%	28,6%	34,8%	29,0%
M. de la Mujer y la Equidad de Género	-	-	-	-	-	73,1%	82,1%	44,4%	64,3%	91,3%
Servicio Electoral (b)	-	-	-	-	-	-	25,0%	50,0%	16,7%	0,0%
M. de las Culturas, las Artes y el Patrimonio	-	-	-	-	-	-	-	58,5%	53,7%	55,2%
M. de Ciencia, Tec., Conocimiento e Innovación	-	-	-	-	-	-	-	-	0,0%	66,7%
<b>TOTAL</b>	<b>56,4%</b>	<b>56,2%</b>	<b>61,4%</b>	<b>55,9%</b>	<b>59,4%</b>	<b>58,2%</b>	<b>59,0%</b>	<b>50,5%</b>	<b>55,3%</b>	<b>56,2%</b>

Notas:

(a) En Anexo se informan los cambios institucionales de importancia que han acontecido durante el período.

(b) Hasta 2016, la información del Servicio Electoral se encuentra contabilizada dentro del Ministerio del Interior y Seguridad Pública.

## II.2.5 Personal de la Dotación con fallecimiento, según ministerios

### a) Nivel

MINISTERIOS (a)	2011	2012	2013	2014	2015	2016	2017	2018	2019	2020
Presidencia de la República	0	0	1	1	1	1	0	0	1	0
Congreso Nacional	2	0	1	2	2	2	1	1	0	2
Poder Judicial	10	11	6	8	8	7	13	11	11	15
Contraloría General de la República	1	2	0	0	0	3	1	1	1	9
M. del Interior y Seguridad Pública	8	3	3	4	8	10	3	7	7	14
M. de Relaciones Exteriores	3	2	6	2	1	0	1	2	1	4
M. de Economía, Fomento y Turismo	3	4	3	3	8	3	2	7	3	5
M. de Hacienda	12	15	16	12	12	20	12	11	9	23
M. de Educación	21	20	21	10	16	11	12	14	14	40
M. de Justicia y Derechos Humanos	21	24	28	27	30	27	25	28	34	38
M. de Defensa Nacional	6	1	9	8	2	8	7	5	8	7
M. de Obras Públicas	7	16	14	17	19	11	19	6	9	16
M. de Agricultura	4	9	12	17	9	14	4	6	6	10
M. de Bienes Nacionales	1	0	0	0	0	0	1	0	0	1
M. del Trabajo y Previsión Social	11	10	3	12	15	10	4	13	13	11
M. de Salud	74	83	85	79	96	96	73	85	95	135
M. de Minería	0	2	2	0	0	0	1	0	2	1
M. de Vivienda y Urbanismo	2	5	5	5	9	8	4	5	5	10
M. de Transportes y Telecomunicaciones	0	1	2	0	0	0	1	0	2	2
M. Secretaría General de Gobierno	2	0	0	0	2	1	0	0	0	2
M. de Desarrollo Social y la Familia	0	0	1	5	3	1	2	1	1	2
M. Sec. Gral. de la Presidencia de la Rep.	0	1	1	0	0	0	0	0	0	0
Ministerio Público	1	4	1	0	5	2	1	1	3	1
M. de Energía	0	0	0	1	0	1	1	0	1	3
M. del Medio Ambiente	0	0	0	0	0	0	0	0	0	0
M. del Deporte	-	-	-	1	0	0	1	0	0	2
M. de la Mujer y la Equidad de Género	-	-	-	-	-	0	0	0	0	0
Servicio Electoral (b)	-	-	-	-	-	-	1	0	0	0
M. de las Culturas, las Artes y el Patrimonio	-	-	-	-	-	-	-	1	3	2
M. de Ciencia, Tec., Conocimiento e Innovación	-	-	-	-	-	-	-	-	0	0
<b>TOTAL</b>	<b>189</b>	<b>213</b>	<b>220</b>	<b>214</b>	<b>246</b>	<b>236</b>	<b>190</b>	<b>205</b>	<b>229</b>	<b>355</b>

Notas:

(a) En Anexo se informan los cambios institucionales de importancia que han acontecido durante el período.

(b) Hasta 2016, la información del Servicio Electoral se encuentra contabilizada dentro del Ministerio del Interior y Seguridad Pública.

**b) Participación de ministerios sobre total de personal con fallecimiento (%)**

MINISTERIOS (a)	2011	2012	2013	2014	2015	2016	2017	2018	2019	2020
Presidencia de la República	0,0%	0,0%	0,5%	0,5%	0,4%	0,4%	0,0%	0,0%	0,4%	0,0%
Congreso Nacional	1,1%	0,0%	0,5%	0,9%	0,8%	0,8%	0,5%	0,5%	0,0%	0,6%
Poder Judicial	5,3%	5,2%	2,7%	3,7%	3,3%	3,0%	6,8%	5,4%	4,8%	4,2%
Contraloría General de la República	0,5%	0,9%	0,0%	0,0%	0,0%	1,3%	0,5%	0,5%	0,4%	2,5%
M. del Interior y Seguridad Pública	4,2%	1,4%	1,4%	1,9%	3,3%	4,2%	1,6%	3,4%	3,1%	3,9%
M. de Relaciones Exteriores	1,6%	0,9%	2,7%	0,9%	0,4%	0,0%	0,5%	1,0%	0,4%	1,1%
M. de Economía, Fomento y Turismo	1,6%	1,9%	1,4%	1,4%	3,3%	1,3%	1,1%	3,4%	1,3%	1,4%
M. de Hacienda	6,3%	7,0%	7,3%	5,6%	4,9%	8,5%	6,3%	5,4%	3,9%	6,5%
M. de Educación	11,1%	9,4%	9,5%	4,7%	6,5%	4,7%	6,3%	6,8%	6,1%	11,3%
M. de Justicia y Derechos Humanos	11,1%	11,3%	12,7%	12,6%	12,2%	11,4%	13,2%	13,7%	14,8%	10,7%
M. de Defensa Nacional	3,2%	0,5%	4,1%	3,7%	0,8%	3,4%	3,7%	2,4%	3,5%	2,0%
M. de Obras Públicas	3,7%	7,5%	6,4%	7,9%	7,7%	4,7%	10,0%	2,9%	3,9%	4,5%
M. de Agricultura	2,1%	4,2%	5,5%	7,9%	3,7%	5,9%	2,1%	2,9%	2,6%	2,8%
M. de Bienes Nacionales	0,5%	0,0%	0,0%	0,0%	0,0%	0,0%	0,5%	0,0%	0,0%	0,3%
M. del Trabajo y Previsión Social	5,8%	4,7%	1,4%	5,6%	6,1%	4,2%	2,1%	6,3%	5,7%	3,1%
M. de Salud	39,2%	39,0%	38,6%	36,9%	39,0%	40,7%	38,4%	41,5%	41,5%	38,0%
M. de Minería	0,0%	0,9%	0,9%	0,0%	0,0%	0,0%	0,5%	0,0%	0,9%	0,3%
M. de Vivienda y Urbanismo	1,1%	2,3%	2,3%	2,3%	3,7%	3,4%	2,1%	2,4%	2,2%	2,8%
M. de Transportes y Telecomunicaciones	0,0%	0,5%	0,9%	0,0%	0,0%	0,0%	0,5%	0,0%	0,9%	0,6%
M. Secretaría General de Gobierno	1,1%	0,0%	0,0%	0,0%	0,8%	0,4%	0,0%	0,0%	0,0%	0,6%
M. de Desarrollo Social y la Familia	0,0%	0,0%	0,5%	2,3%	1,2%	0,4%	1,1%	0,5%	0,4%	0,6%
M. Sec. Gral. de la Presidencia de la Rep.	0,0%	0,5%	0,5%	0,0%	0,0%	0,0%	0,0%	0,0%	0,0%	0,0%
Ministerio Público	0,5%	1,9%	0,5%	0,0%	2,0%	0,8%	0,5%	0,5%	1,3%	0,3%
M. de Energía	-	-	0,0%	0,5%	0,0%	0,4%	0,5%	0,0%	0,4%	0,8%
M. del Medio Ambiente	-	-	0,0%	0,0%	0,0%	0,0%	0,0%	0,0%	0,0%	0,0%
M. del Deporte	-	-	-	-	-	0,0%	0,5%	0,0%	0,0%	0,6%
M. de la Mujer y la Equidad de Género	-	-	-	-	-	-	0,0%	0,0%	0,0%	0,0%
Servicio Electoral (b)	-	-	-	-	-	-	0,5%	0,0%	0,0%	0,0%
M. de las Culturas, las Artes y el Patrimonio	-	-	-	-	-	-	-	0,5%	1,3%	0,6%
M. de Ciencia, Tec., Conocimiento e Innovación	-	-	-	-	-	-	-	-	0,0%	0,0%
<b>TOTAL</b>	<b>100,0%</b>	<b>100,0%</b>	<b>100,0%</b>	<b>100,0%</b>	<b>100,0%</b>	<b>100,0%</b>	<b>100,0%</b>	<b>100,0%</b>	<b>100,0%</b>	<b>100,0%</b>

Notas:

(a) En Anexo se informan los cambios institucionales de importancia que han acontecido durante el período.

(b) Hasta 2016, la información del Servicio Electoral se encuentra contabilizada dentro del Ministerio del Interior y Seguridad Pública.

**c) Composición según sexo de personal con fallecimiento: % de Mujeres, según ministerios**

MINISTERIOS (a)	2011	2012	2013	2014	2015	2016	2017	2018	2019	2020
Presidencia de la República	0,0%	0,0%	0,0%	0,0%	0,0%	0,0%	0,0%	0,0%	100,0%	0,0%
Congreso Nacional	50,0%	0,0%	0,0%	50,0%	0,0%	50,0%	0,0%	0,0%	0,0%	0,0%
Poder Judicial	60,0%	54,5%	50,0%	25,0%	37,5%	42,9%	30,8%	45,5%	63,6%	53,3%
Contraloría General de la República	0,0%	50,0%	0,0%	0,0%	0,0%	0,0%	0,0%	0,0%	0,0%	0,0%
M. del Interior y Seguridad Pública	12,5%	66,7%	0,0%	75,0%	62,5%	20,0%	33,3%	28,6%	42,9%	14,3%
M. de Relaciones Exteriores	0,0%	50,0%	0,0%	100,0%	0,0%	0,0%	0,0%	0,0%	0,0%	25,0%
M. de Economía, Fomento y Turismo	0,0%	25,0%	66,7%	0,0%	0,0%	33,3%	0,0%	42,9%	33,3%	80,0%
M. de Hacienda	25,0%	20,0%	12,5%	33,3%	25,0%	50,0%	41,7%	36,4%	11,1%	26,1%
M. de Educación	66,7%	35,0%	52,4%	50,0%	50,0%	63,6%	58,3%	42,9%	64,3%	60,0%
M. de Justicia y Derechos Humanos	28,6%	29,2%	21,4%	29,6%	33,3%	29,6%	12,0%	35,7%	35,3%	42,1%
M. de Defensa Nacional	0,0%	100,0%	0,0%	12,5%	0,0%	12,5%	28,6%	40,0%	12,5%	0,0%
M. de Obras Públicas	0,0%	12,5%	7,1%	5,9%	26,3%	9,1%	21,1%	16,7%	11,1%	18,8%
M. de Agricultura	25,0%	0,0%	16,7%	23,5%	11,1%	14,3%	25,0%	16,7%	50,0%	20,0%
M. de Bienes Nacionales	0,0%	0,0%	0,0%	0,0%	0,0%	0,0%	0,0%	0,0%	0,0%	100,0%
M. del Trabajo y Previsión Social	54,5%	40,0%	66,7%	25,0%	40,0%	10,0%	50,0%	30,8%	15,4%	45,5%
M. de Salud	56,8%	54,2%	42,4%	38,0%	50,0%	50,0%	47,9%	55,3%	41,1%	35,6%
M. de Minería	0,0%	50,0%	50,0%	0,0%	0,0%	0,0%	100,0%	0,0%	0,0%	0,0%
M. de Vivienda y Urbanismo	0,0%	20,0%	0,0%	20,0%	22,2%	25,0%	50,0%	60,0%	0,0%	30,0%
M. de Transportes y Telecomunicaciones	0,0%	0,0%	0,0%	0,0%	0,0%	0,0%	0,0%	0,0%	0,0%	50,0%
M. Secretaría General de Gobierno	100,0%	0,0%	0,0%	0,0%	50,0%	0,0%	0,0%	0,0%	0,0%	0,0%
M. de Desarrollo Social y la Familia	0,0%	0,0%	0,0%	40,0%	33,3%	0,0%	50,0%	100,0%	100,0%	0,0%
M. Sec. Gral. de la Presidencia de la Rep.	0,0%	0,0%	0,0%	0,0%	0,0%	0,0%	0,0%	0,0%	0,0%	0,0%
Ministerio Público	0,0%	50,0%	100,0%	0,0%	20,0%	50,0%	0,0%	0,0%	66,7%	0,0%
M. de Energía	-	-	0,0%	0,0%	0,0%	0,0%	0,0%	0,0%	0,0%	33,3%
M. del Medio Ambiente	-	-	0,0%	0,0%	0,0%	0,0%	0,0%	0,0%	0,0%	0,0%
M. del Deporte	-	-	-	0,0%	0,0%	0,0%	0,0%	0,0%	0,0%	0,0%
M. de la Mujer y la Equidad de Género	-	-	-	-	-	0,0%	0,0%	0,0%	0,0%	0,0%
Servicio Electoral (b)	-	-	-	-	-	-	100,0%	0,0%	0,0%	0,0%
M. de las Culturas, las Artes y el Patrimonio	-	-	-	-	-	-	-	100,0%	33,3%	50,0%
M. de Ciencia, Tec., Conocimiento e Innovación	-	-	-	-	-	-	-	-	0,0%	0,0%
<b>TOTAL</b>	<b>43,4%</b>	<b>39,4%</b>	<b>30,5%</b>	<b>31,3%</b>	<b>38,2%</b>	<b>37,3%</b>	<b>36,3%</b>	<b>43,9%</b>	<b>36,7%</b>	<b>35,5%</b>

Notas:

(a) En Anexo se informan los cambios institucionales de importancia que han acontecido durante el período.

(b) Hasta 2016, la información del Servicio Electoral se encuentra contabilizada dentro del Ministerio del Interior y Seguridad Pública.

## II.2.6 Personal de la Dotación con alejamiento por otros motivos, según ministerios

### a) Nivel

MINISTERIOS (a)	2011	2012	2013	2014	2015	2016	2017	2018	2019	2020
Presidencia de la República	7	8	0	13	2	7	1	37	6	5
Congreso Nacional	3	4	12	21	42	4	7	1	3	1
Poder Judicial	250	55	52	273	738	299	323	115	183	529
Contraloría General de la República	53	16	11	12	14	3	9	7	3	3
M. del Interior y Seguridad Pública	141	177	87	292	137	98	32	618	249	394
M. de Relaciones Exteriores	41	35	7	31	13	11	4	68	24	17
M. de Economía, Fomento y Turismo	184	143	94	194	156	98	82	222	155	103
M. de Hacienda	137	150	133	191	122	115	97	102	112	94
M. de Educación	303	332	198	407	266	268	275	406	525	1.886
M. de Justicia y Derechos Humanos	601	285	219	244	316	439	367	451	497	407
M. de Defensa Nacional	92	75	42	113	104	61	62	112	144	138
M. de Obras Públicas	107	116	65	91	68	49	27	209	80	62
M. de Agricultura	174	112	78	168	46	45	25	174	62	54
M. de Bienes Nacionales	25	10	5	41	2	14	6	45	6	12
M. del Trabajo y Previsión Social	281	175	88	145	57	71	44	143	130	70
M. de Salud	4.729	3.458	3.040	3.081	2.639	2.407	2.720	3.539	2.348	3.071
M. de Minería	17	16	10	69	39	17	17	44	23	9
M. de Vivienda y Urbanismo	119	92	63	192	46	74	34	188	144	49
M. de Transportes y Telecomunicaciones	27	19	12	30	13	8	15	34	35	19
M. Secretaría General de Gobierno	33	30	16	41	20	14	13	88	64	10
M. de Desarrollo Social y la Familia	69	93	98	245	117	60	32	180	102	66
M. Sec. Gral. de la Presidencia de la Rep.	6	3	0	5	3	1	0	13	11	1
Ministerio Público	46	60	61	64	53	75	78	101	37	24
M. de Energía	16	19	10	21	13	19	27	25	22	9
M. del Medio Ambiente	7	16	14	43	17	12	15	50	27	12
M. del Deporte	-	-	-	35	5	15	11	58	38	12
M. de la Mujer y la Equidad de Género	-	-	-	-	-	4	16	50	34	23
Servicio Electoral (b)	-	-	-	-	-	-	3	3	3	3
M. de las Culturas, las Artes y el Patrimonio	-	-	-	-	-	-	-	35	16	32
M. de Ciencia, Tec., Conocimiento e Innovación	-	-	-	-	-	-	-	-	0	6
<b>TOTAL</b>	<b>7.468</b>	<b>5.499</b>	<b>4.415</b>	<b>6.062</b>	<b>5.048</b>	<b>4.288</b>	<b>4.342</b>	<b>7.118</b>	<b>5.083</b>	<b>7.121</b>

Notas:

(a) En Anexo se informan los cambios institucionales de importancia que han acontecido durante el período.

(b) Hasta 2016, la información del Servicio Electoral se encuentra contabilizada dentro del Ministerio del Interior y Seguridad Pública.



**b) Participación de ministerios sobre total de personal con cese de funciones por otros motivos (%)**

MINISTERIOS (a)	2011	2012	2013	2014	2015	2016	2017	2018	2019	2020
Presidencia de la República	0,1%	0,1%	0,0%	0,2%	0,0%	0,2%	0,0%	0,5%	0,1%	0,1%
Congreso Nacional	0,0%	0,1%	0,3%	0,3%	0,8%	0,1%	0,2%	0,0%	0,1%	0,0%
Poder Judicial	3,3%	1,0%	1,2%	4,5%	14,6%	7,0%	7,4%	1,6%	3,6%	7,4%
Contraloría General de la República	0,7%	0,3%	0,2%	0,2%	0,3%	0,1%	0,2%	0,1%	0,1%	0,0%
M. del Interior y Seguridad Pública	1,9%	3,2%	2,0%	4,8%	2,7%	2,3%	0,7%	8,7%	4,9%	5,5%
M. de Relaciones Exteriores	0,5%	0,6%	0,2%	0,5%	0,3%	0,3%	0,1%	1,0%	0,5%	0,2%
M. de Economía, Fomento y Turismo	2,5%	2,6%	2,1%	3,2%	3,1%	2,3%	1,9%	3,1%	3,0%	1,4%
M. de Hacienda	1,8%	2,7%	3,0%	3,2%	2,4%	2,7%	2,2%	1,4%	2,2%	1,3%
M. de Educación	4,1%	6,0%	4,5%	6,7%	5,3%	6,3%	6,3%	5,7%	10,3%	26,5%
M. de Justicia y Derechos Humanos	8,0%	5,2%	5,0%	4,0%	6,3%	10,2%	8,5%	6,3%	9,8%	5,7%
M. de Defensa Nacional	1,2%	1,4%	1,0%	1,9%	2,1%	1,4%	1,4%	1,6%	2,8%	1,9%
M. de Obras Públicas	1,4%	2,1%	1,5%	1,5%	1,3%	1,1%	0,6%	2,9%	1,6%	0,9%
M. de Agricultura	2,3%	2,0%	1,8%	2,8%	0,9%	1,0%	0,6%	2,4%	1,2%	0,8%
M. de Bienes Nacionales	0,3%	0,2%	0,1%	0,7%	0,0%	0,3%	0,1%	0,6%	0,1%	0,2%
M. del Trabajo y Previsión Social	3,8%	3,2%	2,0%	2,4%	1,1%	1,7%	1,0%	2,0%	2,6%	1,0%
M. de Salud	63,3%	62,9%	68,9%	50,8%	52,3%	56,1%	62,6%	49,7%	46,2%	43,1%
M. de Minería	0,2%	0,3%	0,2%	1,1%	0,8%	0,4%	0,4%	0,6%	0,5%	0,1%
M. de Vivienda y Urbanismo	1,6%	1,7%	1,4%	3,2%	0,9%	1,7%	0,8%	2,6%	2,8%	0,7%
M. de Transportes y Telecomunicaciones	0,4%	0,3%	0,3%	0,5%	0,3%	0,2%	0,3%	0,5%	0,7%	0,3%
M. Secretaría General de Gobierno	0,4%	0,5%	0,4%	0,7%	0,4%	0,3%	0,3%	1,2%	1,3%	0,1%
M. de Desarrollo Social y la Familia	0,9%	1,7%	2,2%	4,0%	2,3%	1,4%	0,7%	2,5%	2,0%	0,9%
M. Sec. Gral. de la Presidencia de la Rep.	0,1%	0,1%	0,0%	0,1%	0,1%	0,0%	0,0%	0,2%	0,2%	0,0%
Ministerio Público	0,6%	1,1%	1,4%	1,1%	1,0%	1,7%	1,8%	1,4%	0,7%	0,3%
M. de Energía	-	-	0,2%	0,3%	0,3%	0,4%	0,6%	0,4%	0,4%	0,1%
M. del Medio Ambiente	-	-	0,3%	0,7%	0,3%	0,3%	0,3%	0,7%	0,5%	0,2%
M. del Deporte	-	-	-	-	-	0,3%	0,3%	0,8%	0,7%	0,2%
M. de la Mujer y la Equidad de Género	-	-	-	-	-	-	0,4%	0,7%	0,7%	0,3%
Servicio Electoral (b)	-	-	-	-	-	-	0,1%	0,0%	0,1%	0,0%
M. de las Culturas, las Artes y el Patrimonio	-	-	-	-	-	-	-	0,5%	0,3%	0,4%
M. de Ciencia, Tec., Conocimiento e Innovación	-	-	-	-	-	-	-	-	0,0%	0,1%
<b>TOTAL</b>	<b>100,0%</b>	<b>100,0%</b>	<b>100,0%</b>	<b>100,0%</b>	<b>100,0%</b>	<b>100,0%</b>	<b>100,0%</b>	<b>100,0%</b>	<b>100,0%</b>	<b>100,0%</b>

Notas:

(a) En Anexo se informan los cambios institucionales de importancia que han acontecido durante el período.

(b) Hasta 2016, la información del Servicio Electoral se encuentra contabilizada dentro del Ministerio del Interior y Seguridad Pública.

**c) Composición según sexo de personal con cese de funciones por otros motivos: % de Mujeres, según ministerios**

MINISTERIOS (a)	2011	2012	2013	2014	2015	2016	2017	2018	2019	2020
Presidencia de la República	42,9%	37,5%	0,0%	76,9%	0,0%	28,6%	0,0%	40,5%	33,3%	40,0%
Congreso Nacional	100,0%	100,0%	50,0%	19,0%	28,6%	0,0%	28,6%	0,0%	33,3%	0,0%
Poder Judicial	64,0%	56,4%	76,9%	58,6%	63,6%	53,2%	48,6%	54,8%	56,8%	60,1%
Contraloría General de la República	60,4%	37,5%	63,6%	50,0%	21,4%	66,7%	33,3%	42,9%	33,3%	33,3%
M. del Interior y Seguridad Pública	52,5%	56,5%	43,7%	47,6%	46,7%	49,0%	25,0%	48,5%	48,2%	57,1%
M. de Relaciones Exteriores	63,4%	45,7%	71,4%	29,0%	53,8%	54,5%	50,0%	27,9%	20,8%	41,2%
M. de Economía, Fomento y Turismo	42,9%	52,4%	54,3%	47,4%	48,7%	44,9%	56,1%	40,1%	44,5%	43,7%
M. de Hacienda	41,6%	48,0%	44,4%	44,5%	45,1%	30,4%	40,2%	36,3%	39,3%	46,8%
M. de Educación	65,3%	68,4%	67,2%	56,5%	72,2%	70,5%	85,5%	57,1%	59,8%	70,8%
M. de Justicia y Derechos Humanos	46,6%	29,5%	27,9%	29,9%	31,6%	26,4%	26,2%	31,0%	27,0%	29,7%
M. de Defensa Nacional	26,1%	24,0%	31,0%	45,1%	55,8%	32,8%	27,4%	14,3%	15,3%	43,5%
M. de Obras Públicas	28,0%	23,3%	30,8%	30,8%	42,6%	42,9%	44,4%	32,1%	37,5%	43,5%
M. de Agricultura	39,7%	36,6%	33,3%	32,1%	34,8%	22,2%	20,0%	29,9%	35,5%	31,5%
M. de Bienes Nacionales	60,0%	70,0%	40,0%	43,9%	50,0%	42,9%	83,3%	37,8%	33,3%	50,0%
M. del Trabajo y Previsión Social	47,7%	48,6%	37,5%	39,3%	42,1%	39,4%	56,8%	52,4%	43,8%	41,4%
M. de Salud	71,5%	64,6%	65,7%	66,0%	64,3%	60,6%	65,2%	63,2%	58,2%	66,0%
M. de Minería	23,5%	37,5%	40,0%	26,1%	43,6%	35,3%	41,2%	34,1%	43,5%	11,1%
M. de Vivienda y Urbanismo	57,1%	51,1%	57,1%	45,3%	50,0%	56,8%	52,9%	42,0%	42,4%	51,0%
M. de Transportes y Telecomunicaciones	29,6%	52,6%	50,0%	20,0%	23,1%	62,5%	40,0%	29,4%	34,3%	52,6%
M. Secretaría General de Gobierno	36,4%	43,3%	25,0%	48,8%	35,0%	28,6%	46,2%	61,4%	59,4%	70,0%
M. de Desarrollo Social y la Familia	58,0%	60,2%	60,2%	51,0%	49,6%	55,0%	59,4%	47,8%	50,0%	47,0%
M. Sec. Gral. de la Presidencia de la Rep.	33,3%	33,3%	0,0%	60,0%	66,7%	0,0%	0,0%	61,5%	63,6%	0,0%
Ministerio Público	45,7%	43,3%	44,3%	43,8%	52,8%	48,0%	50,0%	52,5%	35,1%	62,5%
M. de Energía	-	-	20,0%	42,9%	38,5%	57,9%	33,3%	24,0%	36,4%	33,3%
M. del Medio Ambiente	-	-	35,7%	32,6%	41,2%	75,0%	26,7%	46,0%	51,9%	58,3%
M. del Deporte	-	-	-	37,1%	40,0%	33,3%	63,6%	37,9%	44,7%	33,3%
M. de la Mujer y la Equidad de Género	-	-	-	-	-	100,0%	62,5%	78,0%	73,5%	73,9%
Servicio Electoral (b)	-	-	-	-	-	-	33,3%	66,7%	33,3%	33,3%
M. de las Culturas, las Artes y el Patrimonio	-	-	-	-	-	-	-	57,1%	37,5%	46,9%
M. de Ciencia, Tec., Conocimiento e Innovación	-	-	-	-	-	-	-	-	0,0%	16,7%
<b>TOTAL</b>	<b>63,3%</b>	<b>58,3%</b>	<b>59,7%</b>	<b>55,6%</b>	<b>58,5%</b>	<b>53,6%</b>	<b>58,8%</b>	<b>53,1%</b>	<b>50,3%</b>	<b>61,8%</b>

Notas:

(a) En Anexo se informan los cambios institucionales de importancia que han acontecido durante el período.

(b) Hasta 2016, la información del Servicio Electoral se encuentra contabilizada dentro del Ministerio del Interior y Seguridad Pública.





## II.3.1 Promedio anual general de días hábiles no trabajados

### II.3.1.1 Promedio anual ausentismo, según causal y sexo

#### a) Promedio anual ausentismo según causal: Gobierno Central

	2011	2012	2013	2014	2015	2016	2017	2018	2019	2020
Licencias Médicas	17,38	17,61	16,30	16,58	17,00	19,61	19,16	19,04	19,48	19,33
Licencias Médicas Comunes (a)	12,41	13,33	12,33	8,79	13,12	15,43	15,12	14,99	15,48	15,25
Licencias Médicas Parentales (b)	4,38	3,74	3,49	4,68	3,43	3,56	3,41	3,33	3,34	2,96
- Maternal Pre y Post Natal, y Patología del Embarazo	3,03	3,20	2,98	3,32	2,88	2,95	2,74	2,68	2,66	2,15
- Enfermedad Grave de Hijo Menor de un Año y LMPP	1,36	0,53	0,51	1,36	0,55	0,62	0,67	0,64	0,68	0,81
Otras Licencias Médicas (c)	0,59	0,55	0,48	3,11	0,45	0,60	0,65	0,72	0,66	1,13
Permisos Parentales (d)	0,59	1,46	1,51	1,78	1,50	1,57	1,44	1,38	1,41	1,24
Otros permisos pagados	4,25	4,27	4,41	4,58	4,78	4,67	4,88	4,78	4,19	3,27
Permiso Administrativo	4,20	4,22	4,37	4,50	4,70	4,58	4,80	4,69	4,08	3,22
Otros Permisos (e)	0,05	0,05	0,04	0,08	0,08	0,08	0,08	0,09	0,11	0,05
Permisos sin goce de remuneraciones	0,64	0,86	0,52	0,69	0,68	0,79	0,64	0,66	0,68	0,49
<b>TOTAL (f)</b>	<b>22,86</b>	<b>24,20</b>	<b>22,74</b>	<b>23,62</b>	<b>23,96</b>	<b>26,64</b>	<b>26,14</b>	<b>25,85</b>	<b>25,75</b>	<b>24,33</b>

Notas:

(a) Corresponde a Licencias médicas por enfermedad o accidente común, incluyendo las licencias por prórroga medicina preventiva.

(b) En el caso de los hombres, considera las licencias por enfermedad grave del hijo menor de un año y Licencia Médica Preventiva Parental (LMPP).

(c) Corresponde a Licencias médicas por accidentes del trabajo o de trayecto, y por enfermedad profesional.

(d) Hasta 2010, incluye sólo permiso paternal; a contar de 2011, incluye también permiso postnatal parental; a contar de 2018, incluye permisos derivados de Ley Sanna.

(e) Desde 2011, incluye permisos por duelo; a contar de 2014, incluye también permiso por matrimonio.

(f) En el apartado de Metodología de esta publicación se explica el cálculo del Promedio anual por funcionario presentado en estos cuadros.

**b) Promedio anual ausentismo según causal: Mujeres**

	2011	2012	2013	2014	2015	2016	2017	2018	2019	2020
Licencias Médicas	23,66	23,60	21,95	20,94	22,66	25,96	25,30	24,81	25,18	24,36
Licencias Médicas Comunes (a)	15,31	16,43	15,32	9,11	16,21	19,15	18,79	18,42	18,90	18,29
Licencias Médicas Parentales (b)	7,64	6,53	6,06	7,97	5,93	6,11	5,77	5,55	5,51	4,83
- Maternal Pre y Post Natal, y Patología del Embarazo	5,28	5,59	5,19	5,75	4,98	5,05	4,63	4,47	4,39	3,51
- Enfermedad Grave de Hijo Menor de un Año y LMPP	2,36	0,93	0,88	2,22	0,95	1,06	1,13	1,07	1,12	1,33
Otras Licencias Médicas (c)	0,71	0,64	0,56	3,86	0,51	0,70	0,74	0,85	0,76	1,24
Permisos Parentales (d)	0,93	2,41	2,51	2,94	2,47	2,58	2,34	2,19	2,22	1,95
Otros permisos pagados	4,40	4,56	4,69	4,83	4,81	4,68	4,92	4,76	4,04	3,20
Permiso Administrativo	4,35	4,51	4,65	4,75	4,74	4,61	4,84	4,68	3,95	3,15
Otros Permisos (e)	0,05	0,05	0,04	0,08	0,07	0,08	0,08	0,08	0,10	0,05
Permisos sin goce de remuneraciones	0,67	0,94	0,64	0,85	0,79	0,90	0,72	0,73	0,73	0,50
<b>TOTAL (f)</b>	<b>29,66</b>	<b>31,50</b>	<b>29,80</b>	<b>29,56</b>	<b>30,73</b>	<b>34,13</b>	<b>33,26</b>	<b>32,49</b>	<b>32,17</b>	<b>30,01</b>

**b) Promedio anual ausentismo según causal: Hombres**

	2011	2012	2013	2014	2015	2016	2017	2018	2019	2020
Licencias Médicas	8,97	9,59	8,65	10,61	9,27	10,69	10,34	10,39	10,76	11,41
Licencias Médicas Comunes (a)	8,52	9,16	8,27	8,35	8,88	10,22	9,83	9,85	10,24	10,46
Licencias Médicas Parentales (b)	0,01	0,00	0,01	0,18	0,01	0,00	0,00	0,01	0,01	0,00
Otras Licencias Médicas (c)	0,44	0,43	0,37	2,08	0,37	0,47	0,50	0,53	0,51	0,95
Permisos Parentales (d)	0,14	0,18	0,15	0,19	0,17	0,16	0,16	0,16	0,15	0,12
Otros permisos pagados	4,05	3,88	4,04	4,24	4,74	4,64	4,84	4,80	4,41	3,38
Permiso Administrativo	4,00	3,83	3,99	4,15	4,66	4,55	4,75	4,71	4,29	3,32
Otros Permisos (e)	0,05	0,05	0,05	0,09	0,08	0,08	0,08	0,10	0,12	0,06
Permisos sin goce de remuneraciones	0,59	0,76	0,35	0,47	0,53	0,64	0,54	0,55	0,60	0,47
<b>TOTAL (f)</b>	<b>13,75</b>	<b>14,42</b>	<b>13,18</b>	<b>15,51</b>	<b>14,70</b>	<b>16,13</b>	<b>15,88</b>	<b>15,91</b>	<b>15,92</b>	<b>15,38</b>

Notas:

(a) Corresponde a Licencias médicas por enfermedad o accidente común, incluyendo las licencias por prórroga medicina preventiva.

(b) En el caso de los hombres, considera las licencias por enfermedad grave del hijo menor de un año y Licencia Médica Preventiva Parental (LMPP).

(c) Corresponde a Licencias médicas por accidentes del trabajo o de trayecto, y por enfermedad profesional.

(d) Hasta 2010, incluye sólo permiso paternal; a contar de 2011, incluye también permiso postnatal parental; a contar de 2018, incluye permisos derivados de Ley Sanna.

(e) Desde 2011, incluye permisos por duelo; a contar de 2014, incluye también permiso por matrimonio.

(f) En el apartado de Metodología de esta publicación se explica el cálculo del Promedio anual por funcionario presentado en estos cuadros.

### II.3.1.2 Promedio anual ausentismo, según ministerios

#### a) Promedio anual ausentismo: Total

MINISTERIOS (a)	2011	2012	2013	2014	2015	2016	2017	2018	2019	2020
Presidencia de la República	18,67	21,27	19,07	16,85	19,32	19,78	19,98	16,85	15,09	15,59
Congreso Nacional	12,55	13,79	14,95	16,26	17,16	16,78	16,74	16,72	17,56	9,67
Poder Judicial	20,31	22,38	18,86	20,38	20,35	20,68	20,14	23,00	15,87	12,25
Contraloría General de la República	14,27	6,47	11,38	18,30	19,66	19,61	17,01	18,77	19,53	16,86
M. del Interior y Seguridad Pública	15,97	18,76	19,60	19,25	18,50	17,52	17,99	12,17	8,36	9,63
M. de Relaciones Exteriores	9,45	13,91	13,97	14,50	15,17	15,67	16,19	14,75	16,36	12,57
M. de Economía, Fomento y Turismo	14,58	19,71	18,94	18,95	19,28	20,73	21,27	20,04	20,18	16,22
M. de Hacienda	18,78	20,26	19,47	19,27	19,57	20,67	19,78	20,28	21,72	16,28
M. de Educación	27,43	31,79	30,53	31,44	29,57	31,46	30,32	26,79	29,14	15,37
M. de Justicia y Derechos Humanos	24,66	22,22	22,35	23,70	25,37	26,60	25,36	26,94	28,60	28,60
M. de Defensa Nacional	12,72	15,89	14,92	10,54	16,04	15,96	15,65	15,74	15,28	11,68
M. de Obras Públicas	11,10	14,86	14,51	14,78	15,16	15,56	16,00	14,67	14,43	12,71
M. de Agricultura	13,14	15,67	14,61	14,80	15,31	15,99	15,11	15,78	16,22	14,55
M. de Bienes Nacionales	12,84	14,19	15,30	15,66	14,19	15,57	17,09	14,48	16,26	14,69
M. del Trabajo y Previsión Social	19,70	21,43	20,24	21,26	20,73	23,29	23,23	22,38	23,13	19,32
M. de Salud	26,55	27,39	24,97	26,20	26,62	30,86	30,60	30,72	30,34	32,76
M. de Minería	10,36	13,99	15,29	14,87	14,03	16,69	16,23	16,08	19,54	14,57
M. de Vivienda y Urbanismo	17,71	19,26	19,90	20,99	19,36	21,77	16,27	21,03	20,82	16,24
M. de Transportes y Telecomunicaciones	17,89	17,74	18,54	23,58	18,79	18,63	20,82	20,01	15,52	15,81
M. Secretaría General de Gobierno	15,55	15,33	20,47	22,40	21,84	19,38	21,53	19,23	19,48	15,73
M. de Desarrollo Social y la Familia	16,81	23,78	20,39	20,74	19,82	20,58	19,40	18,63	20,94	18,87
M. Sec. Gral. de la Presidencia de la Rep.	18,54	15,70	18,05	18,30	20,74	18,48	18,87	23,47	27,36	22,38
Ministerio Público	13,95	19,57	21,02	19,23	19,34	17,96	17,39	17,45	17,90	14,77
M. de Energía	15,96	16,62	17,73	16,56	15,71	17,03	16,44	16,17	17,95	14,45
M. del Medio Ambiente	15,75	22,02	20,61	18,78	18,77	19,97	19,46	18,71	18,56	16,87
M. del Deporte	-	-	-	23,59	20,55	18,87	17,19	17,06	18,40	12,79
M. de la Mujer y la Equidad de Género	-	-	-	-	-	22,91	18,58	25,83	25,55	17,63
Servicio Electoral (b)	-	-	-	-	-	-	15,14	16,64	19,05	9,23
M. de las Culturas, las Artes y el Patrimonio	-	-	-	-	-	-	-	22,12	25,67	16,07
M. de Ciencia, Tec., Conocimiento e Innovación	-	-	-	-	-	-	-	-	2,54	13,69
<b>TOTAL (c)</b>	<b>22,86</b>	<b>24,20</b>	<b>22,74</b>	<b>23,62</b>	<b>23,96</b>	<b>26,63</b>	<b>26,13</b>	<b>25,85</b>	<b>25,75</b>	<b>24,33</b>

Notas:

(a) En Anexo se informan los cambios institucionales de importancia que han acontecido durante el período.

(b) Hasta 2016, la información del Servicio Electoral se encuentra contabilizada dentro del Ministerio del Interior y Seguridad Pública.

(c) En el apartado de Metodología de esta publicación se explica el cálculo del Promedio anual por funcionario presentado en este cuadro.

**b) Promedio anual ausentismo: Mujeres**

<b>MINISTERIOS (a)</b>	<b>2011</b>	<b>2012</b>	<b>2013</b>	<b>2014</b>	<b>2015</b>	<b>2016</b>	<b>2017</b>	<b>2018</b>	<b>2019</b>	<b>2020</b>
Presidencia de la República	28,02	31,40	27,87	25,53	25,27	24,21	26,91	24,06	19,29	18,36
Congreso Nacional	17,54	16,90	20,41	19,20	20,66	23,65	22,60	26,27	21,56	12,82
Poder Judicial	26,41	28,46	23,52	25,78	25,34	25,56	25,05	28,02	20,40	16,00
Contraloría General de la República	18,61	7,57	16,79	24,93	27,51	25,76	22,08	24,94	25,33	22,83
M. del Interior y Seguridad Pública	21,21	25,25	25,83	25,83	24,08	22,29	23,51	15,00	10,47	11,79
M. de Relaciones Exteriores	13,54	19,91	19,53	19,47	21,30	21,80	22,24	18,50	21,06	17,40
M. de Economía, Fomento y Turismo	19,76	26,69	25,50	24,67	24,84	27,28	27,93	26,12	25,64	21,40
M. de Hacienda	25,50	26,75	25,17	25,16	26,02	26,63	25,42	26,28	27,83	20,46
M. de Educación	30,97	36,68	34,57	35,73	33,33	35,34	33,97	30,42	32,36	17,38
M. de Justicia y Derechos Humanos	34,50	32,60	31,42	32,62	35,26	36,38	34,66	36,10	37,55	35,20
M. de Defensa Nacional	22,37	25,91	26,16	18,25	25,84	24,39	23,23	24,15	22,58	17,56
M. de Obras Públicas	18,74	23,99	22,84	23,79	24,69	24,74	25,65	22,60	21,72	18,67
M. de Agricultura	21,26	24,37	22,24	22,38	22,99	23,85	21,48	22,59	23,33	20,57
M. de Bienes Nacionales	17,42	18,55	19,80	21,89	19,95	20,67	23,66	17,42	20,18	20,03
M. del Trabajo y Previsión Social	24,60	26,43	25,04	25,83	25,32	28,46	28,63	27,19	28,40	24,29
M. de Salud	32,20	33,20	31,21	30,29	32,45	37,61	37,03	37,06	36,54	39,17
M. de Minería	11,98	18,45	22,92	20,01	19,49	24,85	21,32	21,33	27,60	18,97
M. de Vivienda y Urbanismo	22,46	25,28	26,27	26,94	24,48	28,16	20,31	27,20	26,97	21,41
M. de Transportes y Telecomunicaciones	24,16	23,55	25,56	29,98	25,03	24,72	27,32	25,56	19,75	20,13
M. Secretaría General de Gobierno	18,90	20,18	27,39	28,30	28,84	27,42	27,67	24,96	25,08	19,55
M. de Desarrollo Social y la Familia	21,63	31,05	26,06	25,10	25,53	27,02	24,90	22,47	24,30	24,73
M. Sec. Gral. de la Presidencia de la Rep.	26,66	15,50	25,83	24,74	27,90	26,14	22,70	31,53	32,23	32,41
Ministerio Público	22,78	28,84	30,36	26,88	27,19	24,19	23,01	22,82	23,10	19,81
M. de Energía	25,72	24,46	26,85	25,02	21,97	22,23	23,02	22,22	23,87	20,05
M. del Medio Ambiente	22,00	30,28	29,36	24,77	24,47	26,05	25,15	23,38	23,15	21,16
M. del Deporte	-	-	-	30,89	28,29	26,70	23,52	24,05	25,35	16,39
M. de la Mujer y la Equidad de Género	-	-	-	-	-	26,26	20,73	29,42	29,30	20,02
Servicio Electoral (b)	-	-	-	-	-	-	17,96	20,03	23,81	10,60
M. de las Culturas, las Artes y el Patrimonio	-	-	-	-	-	-	-	26,72	30,25	19,59
M. de Ciencia, Tec., Conocimiento e Innovación	-	-	-	-	-	-	-	-	2,74	17,03
<b>TOTAL (c)</b>	<b>29,66</b>	<b>31,50</b>	<b>29,80</b>	<b>29,56</b>	<b>30,73</b>	<b>34,13</b>	<b>33,27</b>	<b>32,49</b>	<b>32,17</b>	<b>30,01</b>

Notas:

(a) En Anexo se informan los cambios institucionales de importancia que han acontecido durante el período.

(b) Hasta 2016, la información del Servicio Electoral se encuentra contabilizada dentro del Ministerio del Interior y Seguridad Pública.

(c) En el apartado de Metodología de esta publicación se explica el cálculo del Promedio anual por funcionario presentado en este cuadro.



**c) Promedio anual ausentismo: Hombres**

<b>MINISTERIOS (a)</b>	<b>2011</b>	<b>2012</b>	<b>2013</b>	<b>2014</b>	<b>2015</b>	<b>2016</b>	<b>2017</b>	<b>2018</b>	<b>2019</b>	<b>2020</b>
Presidencia de la República	13,35	15,52	13,90	11,56	15,90	17,18	15,65	12,53	12,72	13,99
Congreso Nacional	10,38	12,33	12,55	14,92	15,58	13,76	14,10	12,47	15,76	8,19
Poder Judicial	12,30	14,38	12,64	13,10	13,58	14,08	13,40	16,03	9,59	7,06
Contraloría General de la República	9,88	5,35	6,00	11,96	12,22	13,82	12,07	12,78	13,76	10,85
M. del Interior y Seguridad Pública	10,90	12,45	13,43	12,50	12,86	12,70	12,34	8,62	5,71	6,93
M. de Relaciones Exteriores	6,43	9,26	9,68	10,55	10,21	10,63	10,89	11,45	12,16	8,16
M. de Economía, Fomento y Turismo	9,02	12,23	11,89	12,41	12,70	12,88	13,27	12,52	13,51	9,96
M. de Hacienda	12,45	14,10	14,03	13,66	13,46	14,98	14,34	14,47	15,83	12,23
M. de Educación	13,49	13,87	14,64	14,46	14,49	15,57	15,16	11,68	14,72	7,34
M. de Justicia y Derechos Humanos	18,93	16,30	17,17	18,49	19,64	20,88	19,77	21,38	23,09	24,35
M. de Defensa Nacional	8,63	11,72	10,21	6,95	11,39	11,77	11,89	11,78	11,71	8,72
M. de Obras Públicas	7,77	10,83	10,68	10,55	10,59	11,08	11,19	10,62	10,67	9,65
M. de Agricultura	8,45	10,56	9,98	9,95	10,40	10,89	10,85	11,06	11,27	10,29
M. de Bienes Nacionales	7,91	9,82	10,69	9,45	8,57	10,36	10,03	11,04	11,62	8,69
M. del Trabajo y Previsión Social	13,48	15,03	14,00	15,31	14,73	16,45	15,99	15,94	16,20	12,84
M. de Salud	15,57	16,02	12,62	18,00	14,98	17,32	17,58	17,80	17,44	19,40
M. de Minería	9,34	11,15	10,78	11,66	10,50	11,50	12,98	12,74	14,43	11,77
M. de Vivienda y Urbanismo	13,24	13,49	13,65	14,97	13,90	14,90	11,75	13,95	13,81	10,37
M. de Transportes y Telecomunicaciones	11,99	12,16	11,69	17,00	12,46	12,76	14,94	15,00	11,64	12,05
M. Secretaría General de Gobierno	12,71	10,94	13,86	16,39	14,80	11,53	15,29	12,97	13,41	11,78
M. de Desarrollo Social y la Familia	9,87	13,30	12,05	14,37	11,60	12,35	12,12	13,29	15,51	11,29
M. Sec. Gral. de la Presidencia de la Rep.	13,09	15,85	11,80	12,16	13,05	11,30	15,31	15,88	22,54	13,54
Ministerio Público	5,11	10,45	11,78	11,53	11,43	11,54	11,58	11,81	12,42	9,48
M. de Energía	10,64	12,32	12,72	11,47	11,62	13,39	11,91	11,91	13,78	10,51
M. del Medio Ambiente	8,05	12,07	10,10	10,81	11,00	12,14	12,09	12,53	12,65	11,39
M. del Deporte	-	-	-	17,06	13,29	11,58	11,48	10,68	12,32	9,60
M. de la Mujer y la Equidad de Género	-	-	-	-	-	12,78	11,68	14,78	13,80	10,61
Servicio Electoral (b)	-	-	-	-	-	-	12,86	13,83	14,96	8,06
M. de las Culturas, las Artes y el Patrimonio	-	-	-	-	-	-	-	15,81	19,34	11,05
M. de Ciencia, Tec., Conocimiento e Innovación	-	-	-	-	-	-	-	-	2,23	9,51
<b>TOTAL (c)</b>	<b>13,75</b>	<b>14,42</b>	<b>13,19</b>	<b>15,51</b>	<b>14,70</b>	<b>16,13</b>	<b>15,88</b>	<b>15,91</b>	<b>15,92</b>	<b>15,38</b>

Notas:

(a) En Anexo se informan los cambios institucionales de importancia que han acontecido durante el período.

(b) Hasta 2016, la información del Servicio Electoral se encuentra contabilizada dentro del Ministerio del Interior y Seguridad Pública.

(c) En el apartado de Metodología de esta publicación se explica el cálculo del Promedio anual por funcionario presentado en este cuadro.

### II.3.2 Promedio anual de días hábiles no trabajados por licencias médicas (total)

#### a) Promedio anual ausentismo por licencias médicas: Total

MINISTERIOS (a)	2011	2012	2013	2014	2015	2016	2017	2018	2019	2020
Presidencia de la República	13,77	13,07	12,99	10,25	12,80	13,93	14,04	10,78	9,67	11,05
Congreso Nacional	8,83	9,44	9,85	11,22	11,60	11,18	11,11	13,88	11,38	7,14
Poder Judicial	14,45	14,93	12,47	13,48	12,86	13,49	14,22	14,49	13,91	10,76
Contraloría General de la República	9,92	1,72	9,61	11,76	12,99	13,30	11,93	11,90	13,02	11,25
M. del Interior y Seguridad Pública	9,63	11,50	10,67	12,54	11,69	11,44	11,44	6,61	5,56	5,28
M. de Relaciones Exteriores	3,02	7,82	7,26	7,48	7,12	8,36	9,64	8,58	9,13	7,16
M. de Economía, Fomento y Turismo	9,81	12,25	11,49	11,37	11,64	13,02	13,19	12,47	12,78	10,35
M. de Hacienda	13,31	13,54	12,53	12,31	12,59	14,03	13,15	13,55	14,94	11,00
M. de Educación	22,85	24,74	22,84	23,73	22,47	24,56	24,15	21,42	25,23	12,40
M. de Justicia y Derechos Humanos	20,00	19,13	16,56	17,94	19,29	20,48	19,55	20,68	22,59	23,52
M. de Defensa Nacional	9,46	11,56	10,15	8,58	10,85	11,33	11,06	11,35	11,56	8,65
M. de Obras Públicas	6,22	9,42	8,99	9,33	9,23	9,90	10,21	9,25	9,10	8,20
M. de Agricultura	9,39	9,97	8,67	9,00	9,09	9,88	10,17	10,13	10,95	9,21
M. de Bienes Nacionales	8,23	8,50	8,80	10,80	9,70	9,66	11,13	9,05	10,29	10,16
M. del Trabajo y Previsión Social	14,45	14,71	13,70	14,84	14,90	16,87	17,16	16,14	17,22	14,04
M. de Salud	20,35	19,95	18,70	18,50	19,27	23,23	22,67	23,18	22,73	26,88
M. de Minería	5,76	7,91	7,84	7,99	7,65	10,04	10,19	10,17	11,95	8,75
M. de Vivienda y Urbanismo	11,70	12,48	12,72	12,89	11,77	14,76	10,04	14,01	13,34	10,67
M. de Transportes y Telecomunicaciones	12,72	11,06	11,12	11,81	11,52	11,39	13,63	12,39	13,48	10,54
M. Secretaría General de Gobierno	9,29	9,45	14,43	16,71	15,09	13,89	14,93	13,31	13,74	10,49
M. de Desarrollo Social y la Familia	11,39	17,48	13,36	14,80	13,33	14,70	13,61	13,07	13,97	13,11
M. Sec. Gral. de la Presidencia de la Rep.	8,47	9,66	9,66	11,40	12,60	10,52	11,60	14,49	19,11	13,66
Ministerio Público	13,21	12,16	11,10	11,79	12,06	11,00	10,68	10,82	11,49	9,94
M. de Energía	9,68	9,67	10,44	9,80	8,86	10,09	9,99	9,41	10,79	8,95
M. del Medio Ambiente	9,89	14,77	12,09	10,14	9,75	11,48	11,12	11,12	12,14	10,12
M. del Deporte	-	-	-	9,65	15,63	13,59	10,76	10,27	12,35	9,07
M. de la Mujer y la Equidad de Género	-	-	-	-	-	14,59	11,92	17,56	17,92	12,14
Servicio Electoral (b)	-	-	-	-	-	-	26,59	11,17	13,64	5,48
M. de las Culturas, las Artes y el Patrimonio	-	-	-	-	-	-	-	14,28	14,63	10,20
M. de Ciencia, Tec., Conocimiento e Innovación	-	-	-	-	-	-	-	-	0,32	8,38
<b>TOTAL (c)</b>	<b>17,38</b>	<b>17,61</b>	<b>16,30</b>	<b>16,58</b>	<b>17,00</b>	<b>19,60</b>	<b>19,17</b>	<b>19,04</b>	<b>19,48</b>	<b>19,33</b>

Notas:

(a) En Anexo se informan los cambios institucionales de importancia que han acontecido durante el período.

(b) Hasta 2016, la información del Servicio Electoral se encuentra contabilizada dentro del Ministerio del Interior y Seguridad Pública.

(c) En el apartado de Metodología de esta publicación se explica el cálculo del Promedio anual por funcionario presentado en este cuadro.

**b) Promedio anual ausentismo por licencias médicas: Mujeres**

<b>MINISTERIOS (a)</b>	<b>2011</b>	<b>2012</b>	<b>2013</b>	<b>2014</b>	<b>2015</b>	<b>2016</b>	<b>2017</b>	<b>2018</b>	<b>2019</b>	<b>2020</b>
Presidencia de la República	22,97	22,51	20,48	18,38	17,48	17,95	20,24	16,61	13,34	13,12
Congreso Nacional	13,18	11,22	13,33	13,18	13,70	16,38	15,94	20,93	14,80	9,74
Poder Judicial	19,94	19,80	16,23	17,59	16,57	17,31	18,07	18,47	17,70	13,91
Contraloría General de la República	13,69	2,35	13,80	16,54	19,02	17,80	15,80	17,13	18,16	15,78
M. del Interior y Seguridad Pública	14,43	16,84	15,54	17,85	16,13	15,34	15,95	8,73	7,41	6,81
M. de Relaciones Exteriores	5,76	12,67	11,60	11,53	11,47	13,68	14,61	11,95	13,45	11,56
M. de Economía, Fomento y Turismo	14,48	17,45	16,50	15,79	16,18	18,30	18,74	17,60	17,48	14,76
M. de Hacienda	19,41	18,76	17,22	16,92	17,79	18,87	17,81	18,67	20,09	14,34
M. de Educación	26,49	29,19	26,37	27,58	25,95	28,04	27,58	24,55	28,40	14,15
M. de Justicia y Derechos Humanos	28,19	26,75	23,57	25,15	27,22	28,35	27,36	28,44	30,05	28,71
M. de Defensa Nacional	17,93	19,46	18,58	15,48	18,70	18,20	17,28	18,49	17,90	13,31
M. de Obras Públicas	12,72	16,54	15,51	16,58	16,64	17,56	18,15	15,93	15,68	13,41
M. de Agricultura	16,44	16,48	14,29	14,77	14,76	15,80	15,42	15,65	16,99	13,75
M. de Bienes Nacionales	12,21	12,20	12,28	15,79	14,64	13,85	16,64	11,47	13,41	14,54
M. del Trabajo y Previsión Social	19,02	18,81	17,60	18,70	18,90	21,28	21,92	20,54	21,93	18,31
M. de Salud	25,77	24,98	23,58	21,06	24,27	29,07	28,29	28,76	28,18	32,64
M. de Minería	6,97	11,95	13,37	12,21	12,17	16,38	14,25	14,50	18,42	12,68
M. de Vivienda y Urbanismo	15,92	17,02	17,70	17,41	15,69	20,09	13,50	19,25	18,40	14,93
M. de Transportes y Telecomunicaciones	18,19	15,45	16,35	17,55	16,39	16,15	19,13	16,73	17,16	14,03
M. Secretaría General de Gobierno	13,29	13,62	20,33	22,42	21,16	21,12	19,88	17,94	18,74	13,43
M. de Desarrollo Social y la Familia	15,92	23,62	17,94	18,48	18,04	20,20	18,25	16,19	17,23	18,14
M. Sec. Gral. de la Presidencia de la Rep.	15,45	9,87	14,68	16,69	18,17	15,56	14,45	20,31	22,02	19,29
Ministerio Público	21,41	19,13	17,09	17,41	17,96	15,76	15,08	15,02	15,82	13,99
M. de Energía	18,04	15,91	18,12	17,04	13,29	13,60	15,10	14,20	15,95	13,08
M. del Medio Ambiente	15,61	22,41	18,97	14,69	14,24	16,03	15,65	14,82	15,65	13,83
M. del Deporte	-	-	-	15,33	21,95	20,49	16,39	16,73	18,70	12,52
M. de la Mujer y la Equidad de Género	-	-	-	-	-	17,20	13,41	20,47	21,33	14,00
Servicio Electoral (b)	-	-	-	-	-	-	12,01	14,52	18,38	6,71
M. de las Culturas, las Artes y el Patrimonio	-	-	-	-	-	-	-	18,15	18,70	13,27
M. de Ciencia, Tec., Conocimiento e Innovación	-	-	-	-	-	-	-	-	0,52	10,54
<b>TOTAL (c)</b>	<b>23,66</b>	<b>23,60</b>	<b>21,95</b>	<b>20,94</b>	<b>22,66</b>	<b>25,96</b>	<b>25,30</b>	<b>24,81</b>	<b>25,18</b>	<b>24,36</b>

Notas:

(a) En Anexo se informan los cambios institucionales de importancia que han acontecido durante el período.

(b) Hasta 2016, la información del Servicio Electoral se encuentra contabilizada dentro del Ministerio del Interior y Seguridad Pública.

(c) En el apartado de Metodología de esta publicación se explica el cálculo del Promedio anual por funcionario presentado en este cuadro.

**c) Promedio anual ausentismo por licencias médicas: Hombres**

<b>MINISTERIOS (a)</b>	<b>2011</b>	<b>2012</b>	<b>2013</b>	<b>2014</b>	<b>2015</b>	<b>2016</b>	<b>2017</b>	<b>2018</b>	<b>2019</b>	<b>2020</b>
Presidencia de la República	8,52	7,70	8,59	5,31	10,10	11,57	10,17	7,30	7,59	9,86
Congreso Nacional	6,94	8,61	8,32	10,32	10,66	8,90	8,93	10,74	9,84	5,92
Poder Judicial	7,25	8,53	7,46	7,93	7,82	8,33	8,93	8,95	8,63	6,40
Contraloría General de la República	6,10	1,08	5,43	7,19	7,27	9,07	8,17	6,83	7,90	6,69
M. del Interior y Seguridad Pública	4,99	6,29	5,85	7,10	7,20	7,50	6,83	3,96	3,25	3,37
M. de Relaciones Exteriores	1,00	4,06	3,91	4,28	3,61	3,99	5,29	5,61	5,28	3,15
M. de Economía, Fomento y Turismo	4,81	6,68	6,10	6,33	6,27	6,73	6,53	6,13	7,04	5,02
M. de Hacienda	7,56	8,57	8,04	7,91	7,66	9,43	8,66	8,60	9,97	7,76
M. de Educación	8,53	8,43	8,99	8,52	8,52	10,31	9,91	8,40	11,03	5,42
M. de Justicia y Derechos Humanos	15,23	14,78	12,55	13,73	14,69	15,86	14,86	15,97	17,99	20,18
M. de Defensa Nacional	5,87	8,28	6,61	5,37	7,13	7,91	7,98	7,99	8,46	6,30
M. de Obras Públicas	3,39	6,27	5,99	5,92	5,68	6,15	6,25	5,84	5,71	5,52
M. de Agricultura	5,31	6,14	5,26	5,31	5,47	6,04	6,65	6,30	6,76	6,01
M. de Bienes Nacionales	3,96	4,78	5,23	5,82	4,88	5,37	5,21	6,22	6,59	5,25
M. del Trabajo y Previsión Social	8,66	9,44	8,64	9,80	9,66	11,05	10,77	10,26	11,04	8,45
M. de Salud	9,81	10,10	9,04	13,38	9,28	11,50	11,27	11,78	11,41	14,90
M. de Minería	4,99	5,34	4,58	5,37	4,72	6,00	7,60	7,42	7,84	6,24
M. de Vivienda y Urbanismo	7,72	8,13	7,84	8,33	7,61	9,04	6,17	8,00	7,57	5,84
M. de Transportes y Telecomunicaciones	7,57	6,85	6,02	5,90	6,57	6,79	8,66	8,48	10,10	7,50
M. Secretaría General de Gobierno	5,89	5,67	8,80	10,88	9,00	6,84	9,89	8,26	8,32	7,44
M. de Desarrollo Social y la Familia	4,87	8,62	6,62	9,41	6,56	7,69	7,47	8,72	8,68	6,60
M. Sec. Gral. de la Presidencia de la Rep.	3,79	9,50	5,64	6,36	6,62	5,80	8,95	8,99	16,23	8,69
Ministerio Público	5,01	5,31	5,17	6,15	6,12	6,09	6,15	6,40	6,93	5,68
M. de Energía	5,13	6,25	6,21	5,43	5,96	7,64	6,47	6,04	7,16	6,04
M. del Medio Ambiente	2,83	5,57	3,82	4,08	3,63	5,61	5,25	6,24	7,63	5,36
M. del Deporte	-	-	-	4,57	9,70	7,18	5,67	4,37	6,80	6,02
M. de la Mujer y la Equidad de Género	-	-	-	-	-	6,67	7,13	8,63	7,26	6,68
Servicio Electoral (b)	-	-	-	-	-	-	7,45	8,39	9,57	4,44
M. de las Culturas, las Artes y el Patrimonio	-	-	-	-	-	-	-	8,98	9,02	5,82
M. de Ciencia, Tec., Conocimiento e Innovación	-	-	-	-	-	-	-	-	0,00	5,68
<b>TOTAL (c)</b>	<b>8,97</b>	<b>9,59</b>	<b>8,65</b>	<b>10,61</b>	<b>9,27</b>	<b>10,70</b>	<b>10,34</b>	<b>10,39</b>	<b>10,76</b>	<b>11,41</b>

Notas:

(a) En Anexo se informan los cambios institucionales de importancia que han acontecido durante el período.

(b) Hasta 2016, la información del Servicio Electoral se encuentra contabilizada dentro del Ministerio del Interior y Seguridad Pública.

(c) En el apartado de Metodología de esta publicación se explica el cálculo del Promedio anual por funcionario presentado en este cuadro.

### II.3.3 Promedio anual de días hábiles no trabajados por licencias médicas comunes

#### a) Promedio anual ausentismo por licencias médicas comunes: Total

MINISTERIOS (a)	2011	2012	2013	2014	2015	2016	2017	2018	2019	2020
Presidencia de la República	11,62	11,51	10,96	8,57	10,80	12,25	11,00	7,50	7,87	8,92
Congreso Nacional	8,19	8,82	8,74	10,60	10,68	10,19	9,93	12,93	10,75	6,88
Poder Judicial	9,79	11,23	9,84	10,36	9,88	10,86	11,37	11,95	11,76	8,37
Contraloría General de la República	7,02	1,41	7,01	8,33	9,35	10,22	9,16	9,27	10,42	8,43
M. del Interior y Seguridad Pública	7,04	8,72	8,36	9,92	9,54	9,69	9,38	4,83	4,24	3,89
M. de Relaciones Exteriores	2,06	6,13	5,86	5,94	5,45	6,56	7,63	7,46	7,65	5,11
M. de Economía, Fomento y Turismo	6,15	8,29	7,92	7,60	8,22	9,60	9,75	9,22	10,26	8,02
M. de Hacienda	9,99	11,02	10,26	9,88	10,17	11,88	11,09	11,35	12,87	8,99
M. de Educación	16,22	17,96	17,01	17,95	17,18	19,03	19,23	16,85	20,12	8,33
M. de Justicia y Derechos Humanos	15,44	15,45	13,37	14,70	15,92	16,72	15,79	16,98	18,87	19,83
M. de Defensa Nacional	6,73	9,51	7,98	6,73	8,59	9,25	9,06	9,37	9,46	6,85
M. de Obras Públicas	4,88	8,08	7,49	7,63	7,52	8,38	8,54	7,92	8,03	6,92
M. de Agricultura	6,67	7,56	6,72	6,93	6,87	7,81	8,26	8,10	8,72	7,24
M. de Bienes Nacionales	6,48	6,42	6,31	8,04	6,83	7,74	8,60	7,73	8,01	7,03
M. del Trabajo y Previsión Social	10,22	11,55	10,88	12,12	12,13	13,75	14,20	13,74	14,58	11,78
M. de Salud	14,36	14,89	13,87	5,65	14,57	18,05	17,63	17,94	17,62	21,39
M. de Minería	4,53	6,41	5,85	5,95	5,65	7,67	8,71	8,78	9,24	7,26
M. de Vivienda y Urbanismo	8,86	9,40	9,15	9,58	9,20	11,35	7,55	10,36	9,86	7,54
M. de Transportes y Telecomunicaciones	8,45	8,14	7,29	7,35	9,07	8,75	10,13	9,37	11,26	8,11
M. Secretaría General de Gobierno	6,56	7,21	10,75	12,88	11,41	10,52	11,32	10,63	11,41	8,15
M. de Desarrollo Social y la Familia	7,47	12,59	9,43	11,16	9,89	11,19	10,59	10,53	11,13	10,14
M. Sec. Gral. de la Presidencia de la Rep.	4,37	7,23	4,92	6,58	6,06	7,43	8,51	7,11	13,39	10,41
Ministerio Público	7,22	7,56	7,04	7,94	8,33	7,99	8,13	8,76	9,50	7,73
M. de Energía	6,58	7,79	7,95	7,44	6,67	8,22	7,61	7,26	8,75	6,66
M. del Medio Ambiente	4,22	7,18	6,53	6,53	6,78	7,84	7,27	7,78	8,86	7,37
M. del Deporte	-	-	-	7,93	13,40	10,79	8,91	8,02	10,33	7,29
M. de la Mujer y la Equidad de Género	-	-	-	-	-	10,83	9,78	11,29	13,58	9,54
Servicio Electoral (b)	-	-	-	-	-	-	22,83	10,24	12,42	5,19
M. de las Culturas, las Artes y el Patrimonio	-	-	-	-	-	-	-	10,85	11,58	7,37
M. de Ciencia, Tec., Conocimiento e Innovación	-	-	-	-	-	-	-	-	0,32	5,96
<b>TOTAL (c)</b>	<b>12,41</b>	<b>13,33</b>	<b>12,33</b>	<b>8,79</b>	<b>13,12</b>	<b>15,44</b>	<b>15,11</b>	<b>14,99</b>	<b>15,48</b>	<b>15,25</b>

Notas:

(a) En Anexo se informan los cambios institucionales de importancia que han acontecido durante el período.

(b) Hasta 2016, la información del Servicio Electoral se encuentra contabilizada dentro del Ministerio del Interior y Seguridad Pública.

(c) En el apartado de Metodología de esta publicación se explica el cálculo del Promedio anual por funcionario presentado en este cuadro.

**b) Promedio anual ausentismo por licencias médicas comunes: Mujeres**

<b>MINISTERIOS (a)</b>	<b>2011</b>	<b>2012</b>	<b>2013</b>	<b>2014</b>	<b>2015</b>	<b>2016</b>	<b>2017</b>	<b>2018</b>	<b>2019</b>	<b>2020</b>
Presidencia de la República	18,38	18,22	17,64	14,49	13,80	13,72	14,38	9,49	10,07	10,42
Congreso Nacional	11,15	9,71	9,78	11,23	10,72	13,13	12,14	18,39	12,77	8,98
Poder Judicial	11,74	13,28	11,65	12,18	11,42	12,75	13,15	14,12	14,02	9,80
Contraloría General de la República	8,06	1,78	8,95	9,66	11,78	11,66	10,45	12,11	13,15	10,20
M. del Interior y Seguridad Pública	9,43	11,61	10,95	12,82	11,97	12,05	11,94	5,60	5,09	4,47
M. de Relaciones Exteriores	3,52	8,86	8,40	8,07	7,86	9,85	10,46	9,74	10,38	7,36
M. de Economía, Fomento y Turismo	7,47	9,83	9,74	8,99	10,04	12,20	12,59	11,82	13,05	10,58
M. de Hacienda	12,72	13,80	12,75	12,09	12,99	14,60	13,85	14,38	16,01	10,45
M. de Educación	18,26	20,66	19,12	20,38	19,38	21,27	21,54	18,93	22,18	9,07
M. de Justicia y Derechos Humanos	17,49	18,25	16,20	17,83	19,43	19,91	19,14	20,48	22,33	21,39
M. de Defensa Nacional	8,95	13,07	11,81	9,88	12,36	12,48	11,95	13,19	12,82	9,23
M. de Obras Públicas	8,39	12,35	11,27	11,76	11,85	13,46	13,66	12,50	12,80	10,00
M. de Agricultura	9,60	10,41	9,50	9,80	9,52	10,87	11,25	11,06	11,98	9,38
M. de Bienes Nacionales	8,84	8,16	7,59	10,58	9,31	10,08	11,85	9,26	9,87	8,78
M. del Trabajo y Previsión Social	11,79	13,53	12,84	14,12	14,26	16,05	17,15	16,83	17,80	14,65
M. de Salud	16,97	17,59	16,51	4,51	17,42	21,58	21,05	21,28	20,89	25,32
M. de Minería	4,66	8,31	8,01	7,67	7,64	10,74	10,64	10,98	11,45	8,85
M. de Vivienda y Urbanismo	10,64	11,10	10,90	11,31	11,01	14,08	9,19	12,80	12,31	9,23
M. de Transportes y Telecomunicaciones	9,86	9,60	8,60	8,77	11,61	11,00	12,28	10,74	12,80	9,13
M. Secretaría General de Gobierno	7,55	9,05	12,95	14,84	14,11	14,81	13,29	12,88	14,44	9,34
M. de Desarrollo Social y la Familia	9,31	15,49	11,40	12,51	12,30	14,01	13,11	11,93	12,77	13,17
M. Sec. Gral. de la Presidencia de la Rep.	6,06	4,91	4,13	7,02	5,58	9,59	9,22	7,36	11,46	12,39
Ministerio Público	9,65	10,13	9,28	9,89	10,65	9,93	10,21	11,18	12,13	9,92
M. de Energía	9,40	10,81	11,14	10,80	7,90	9,08	9,88	9,83	11,35	7,68
M. del Medio Ambiente	5,43	8,57	8,81	8,44	9,15	9,98	8,90	9,12	10,33	9,39
M. del Deporte	-	-	-	11,69	17,35	14,75	12,57	12,09	15,02	9,06
M. de la Mujer y la Equidad de Género	-	-	-	-	-	12,30	10,69	12,20	15,87	10,79
Servicio Electoral (b)	-	-	-	-	-	-	10,36	12,47	15,80	6,06
M. de las Culturas, las Artes y el Patrimonio	-	-	-	-	-	-	-	12,91	13,92	8,65
M. de Ciencia, Tec., Conocimiento e Innovación	-	-	-	-	-	-	-	-	0,52	6,18
<b>TOTAL (c)</b>	<b>15,31</b>	<b>16,43</b>	<b>15,32</b>	<b>9,11</b>	<b>16,21</b>	<b>19,16</b>	<b>18,79</b>	<b>18,42</b>	<b>18,90</b>	<b>18,29</b>

Notas:

(a) En Anexo se informan los cambios institucionales de importancia que han acontecido durante el período.

(b) Hasta 2016, la información del Servicio Electoral se encuentra contabilizada dentro del Ministerio del Interior y Seguridad Pública.

(c) En el apartado de Metodología de esta publicación se explica el cálculo del Promedio anual por funcionario presentado en este cuadro.

**c) Promedio anual ausentismo por licencias médicas comunes: Hombres**

<b>MINISTERIOS (a)</b>	<b>2011</b>	<b>2012</b>	<b>2013</b>	<b>2014</b>	<b>2015</b>	<b>2016</b>	<b>2017</b>	<b>2018</b>	<b>2019</b>	<b>2020</b>
Presidencia de la República	7,78	7,70	7,04	4,98	9,07	11,39	8,88	6,31	6,63	8,06
Congreso Nacional	6,90	8,40	8,28	10,31	10,66	8,90	8,93	10,49	9,84	5,89
Poder Judicial	7,23	8,53	7,45	7,92	7,80	8,32	8,92	8,94	8,62	6,38
Contraloría General de la República	5,96	1,04	5,09	7,06	7,04	8,87	7,90	6,51	7,70	6,66
M. del Interior y Seguridad Pública	4,72	5,91	5,79	6,95	7,08	7,30	6,76	3,87	3,18	3,17
M. de Relaciones Exteriores	0,98	4,02	3,90	4,25	3,50	3,86	5,15	5,44	5,21	3,07
M. de Economía, Fomento y Turismo	4,72	6,64	5,96	6,02	6,08	6,51	6,34	6,00	6,85	4,91
M. de Hacienda	7,43	8,38	7,89	7,77	7,50	9,28	8,44	8,42	9,84	7,59
M. de Educación	8,17	8,08	8,74	8,32	8,33	9,86	9,64	8,22	10,88	5,37
M. de Justicia y Derechos Humanos	14,24	13,86	11,75	12,87	13,89	14,86	13,79	14,85	16,74	18,82
M. de Defensa Nacional	5,79	8,03	6,38	5,26	6,80	7,64	7,63	7,57	7,82	5,65
M. de Obras Públicas	3,35	6,19	5,75	5,70	5,45	5,89	5,99	5,58	5,57	5,33
M. de Agricultura	4,98	5,89	5,03	5,09	5,18	5,81	6,26	6,05	6,46	5,73
M. de Bienes Nacionales	3,95	4,68	5,00	5,52	4,41	5,36	5,10	5,93	5,81	5,06
M. del Trabajo y Previsión Social	8,24	9,01	8,32	9,51	9,34	10,71	10,24	9,61	10,36	8,03
M. de Salud	9,28	9,60	8,64	7,95	8,88	10,98	10,71	11,12	10,85	13,21
M. de Minería	4,45	5,20	4,56	4,87	4,35	5,72	7,48	7,37	7,84	6,24
M. de Vivienda y Urbanismo	7,19	7,77	7,44	7,83	7,28	8,41	5,72	7,56	7,07	5,62
M. de Transportes y Telecomunicaciones	7,11	6,74	6,01	5,89	6,50	6,57	8,18	8,14	9,84	7,22
M. Secretaría General de Gobierno	5,72	5,54	8,65	10,88	8,70	6,35	9,32	8,17	8,12	6,91
M. de Desarrollo Social y la Familia	4,83	8,41	6,54	9,19	6,44	7,58	7,24	8,56	8,47	6,23
M. Sec. Gral. de la Presidencia de la Rep.	3,23	9,03	5,55	6,17	6,58	5,40	7,85	6,86	15,30	8,66
Ministerio Público	4,78	5,03	4,81	5,99	6,00	5,98	5,98	6,23	6,72	5,43
M. de Energía	5,05	6,14	6,19	5,42	5,87	7,61	6,04	5,46	6,93	5,94
M. del Medio Ambiente	2,73	5,51	3,78	3,99	3,55	5,10	5,17	6,00	6,98	4,79
M. del Deporte	-	-	-	4,57	9,69	7,10	5,60	4,31	6,24	5,73
M. de la Mujer y la Equidad de Género	-	-	-	-	-	6,39	6,87	8,48	6,41	5,86
Servicio Electoral (b)	-	-	-	-	-	-	7,43	8,39	9,52	4,44
M. de las Culturas, las Artes y el Patrimonio	-	-	-	-	-	-	-	8,03	8,36	5,54
M. de Ciencia, Tec., Conocimiento e Innovación	-	-	-	-	-	-	-	-	0,00	5,68
<b>TOTAL (c)</b>	<b>8,52</b>	<b>9,16</b>	<b>8,27</b>	<b>8,35</b>	<b>8,88</b>	<b>10,22</b>	<b>9,83</b>	<b>9,85</b>	<b>10,24</b>	<b>10,46</b>

Notas:

(a) En Anexo se informan los cambios institucionales de importancia que han acontecido durante el período.

(b) Hasta 2016, la información del Servicio Electoral se encuentra contabilizada dentro del Ministerio del Interior y Seguridad Pública.

(c) En el apartado de Metodología de esta publicación se explica el cálculo del Promedio anual por funcionario presentado en este cuadro.

## II.3.4 Promedio anual de días hábiles no trabajados por licencias médicas parentales

### a) Promedio anual ausentismo por licencias médicas parentales: Total

MINISTERIOS (a)	2011	2012	2013	2014	2015	2016	2017	2018	2019	2020
Presidencia de la República	1,61	1,55	0,86	1,09	1,23	1,49	1,77	2,40	1,11	0,69
Congreso Nacional	0,60	0,45	1,09	0,60	0,92	0,92	1,18	0,78	0,38	0,22
Poder Judicial	4,65	3,67	2,60	3,10	2,96	2,25	2,84	2,53	2,13	2,37
Contraloría General de la República	2,64	0,26	2,34	3,08	3,34	2,73	2,50	2,35	2,36	2,71
M. del Interior y Seguridad Pública	2,28	2,37	2,14	2,46	1,99	1,64	1,96	1,66	1,25	1,18
M. de Relaciones Exteriores	0,92	1,58	1,32	1,48	1,57	1,70	1,88	0,98	1,25	2,00
M. de Economía, Fomento y Turismo	3,56	3,86	3,36	3,46	3,09	3,08	3,20	3,06	2,25	2,16
M. de Hacienda	3,10	2,31	2,10	2,25	2,23	1,91	1,79	1,96	1,87	1,80
M. de Educación	6,16	6,40	5,38	5,34	5,03	4,42	4,48	4,23	4,81	3,97
M. de Justicia y Derechos Humanos	3,68	2,80	2,45	2,46	2,61	2,88	2,56	2,55	2,45	2,38
M. de Defensa Nacional	2,52	1,76	1,86	1,66	2,00	1,72	1,64	1,47	1,53	1,25
M. de Obras Públicas	1,27	1,22	1,19	1,42	1,47	1,33	1,30	1,04	0,86	1,04
M. de Agricultura	2,43	2,16	1,71	1,86	1,83	2,40	1,53	1,65	1,92	1,63
M. de Bienes Nacionales	1,65	1,63	1,91	2,26	2,18	1,73	2,27	0,99	1,35	2,73
M. del Trabajo y Previsión Social	3,54	2,55	2,29	2,21	2,20	2,59	2,25	1,68	1,97	1,76
M. de Salud	5,19	4,34	4,23	6,71	4,14	4,80	4,26	4,23	4,23	3,54
M. de Minería	0,61	1,34	1,90	1,70	1,76	2,06	1,28	1,37	2,66	1,44
M. de Vivienda y Urbanismo	2,42	2,67	3,15	2,80	2,19	2,40	2,00	3,07	2,89	2,83
M. de Transportes y Telecomunicaciones	3,82	2,83	3,61	4,38	2,33	2,31	2,89	2,71	1,76	2,11
M. Secretaría General de Gobierno	2,56	2,08	3,52	3,57	2,86	2,74	2,53	2,43	1,58	1,96
M. de Desarrollo Social y la Familia	3,73	4,49	3,75	3,39	3,26	3,12	2,71	2,32	2,58	2,61
M. Sec. Gral. de la Presidencia de la Rep.	3,42	1,67	4,65	4,20	6,38	2,79	1,81	4,43	4,52	2,61
Ministerio Público	5,79	4,30	3,71	3,53	3,58	2,55	2,34	1,75	1,72	1,96
M. de Energía	2,96	1,81	2,43	2,28	2,05	1,76	2,03	1,54	1,74	2,09
M. del Medio Ambiente	5,24	7,42	5,47	3,48	2,84	3,15	3,45	3,06	2,87	2,42
M. del Deporte	-	-	-	1,72	2,16	2,60	1,75	2,17	1,66	1,46
M. de la Mujer y la Equidad de Género	-	-	-	-	-	3,13	1,49	5,27	3,21	2,29
Servicio Electoral (b)	-	-	-	-	-	-	15,13	0,93	1,22	0,30
M. de las Culturas, las Artes y el Patrimonio	-	-	-	-	-	-	-	2,54	1,98	2,18
M. de Ciencia, Tec., Conocimiento e Innovación	-	-	-	-	-	-	-	-	0,00	2,41
<b>TOTAL (c)</b>	<b>4,38</b>	<b>3,74</b>	<b>3,49</b>	<b>4,68</b>	<b>3,43</b>	<b>3,30</b>	<b>3,40</b>	<b>3,33</b>	<b>3,34</b>	<b>2,96</b>

Notas:

(a) En Anexo se informan los cambios institucionales de importancia que han acontecido durante el período.

(b) Hasta 2016, la información del Servicio Electoral se encuentra contabilizada dentro del Ministerio del Interior y Seguridad Pública.

(c) En el apartado de Metodología de esta publicación se explica el cálculo del Promedio anual por funcionario presentado en este cuadro.



**b) Promedio anual ausentismo por licencias médicas parentales: Mujeres**

<b>MINISTERIOS (a)</b>	<b>2011</b>	<b>2012</b>	<b>2013</b>	<b>2014</b>	<b>2015</b>	<b>2016</b>	<b>2017</b>	<b>2018</b>	<b>2019</b>	<b>2020</b>
Presidencia de la República	4,43	4,29	2,32	2,88	3,36	3,71	4,61	6,41	3,03	1,90
Congreso Nacional	1,97	1,42	3,55	1,91	2,98	3,03	3,79	2,53	1,22	0,70
Poder Judicial	8,19	6,47	4,56	5,40	5,13	4,80	4,90	4,34	3,66	4,08
Contraloría General de la República	5,24	0,51	4,48	6,30	6,87	5,43	5,07	4,78	4,72	5,40
M. del Interior y Seguridad Pública	4,65	4,80	4,31	4,86	3,96	3,09	3,86	2,98	2,24	2,12
M. de Relaciones Exteriores	2,16	3,61	3,03	3,34	3,50	3,63	4,02	2,09	2,65	4,18
M. de Economía, Fomento y Turismo	6,82	7,47	6,49	6,48	5,69	5,52	5,87	5,53	4,09	3,94
M. de Hacienda	6,38	4,74	4,30	4,61	4,57	3,77	3,64	3,98	3,80	3,66
M. de Educación	7,72	8,14	6,74	6,69	6,28	5,41	5,56	5,24	5,88	4,97
M. de Justicia y Derechos Humanos	9,97	7,72	6,75	6,66	7,11	7,20	6,83	6,74	6,42	6,07
M. de Defensa Nacional	8,44	6,00	6,28	5,23	6,20	4,75	4,94	4,57	4,60	3,73
M. de Obras Públicas	4,16	3,98	3,77	4,44	4,55	3,59	3,91	3,08	2,51	3,06
M. de Agricultura	6,57	5,83	4,50	4,76	4,70	4,23	3,81	4,04	4,65	3,95
M. de Bienes Nacionales	3,19	3,25	3,77	4,52	4,41	3,40	4,38	1,84	2,49	5,17
M. del Trabajo y Previsión Social	6,33	4,53	4,04	3,90	3,88	4,32	3,92	2,94	3,46	3,11
M. de Salud	7,85	6,55	6,37	9,83	6,21	7,20	6,35	6,29	6,26	5,24
M. de Minería	1,55	3,40	5,12	4,43	4,47	4,89	3,29	3,51	6,85	3,69
M. de Vivienda y Urbanismo	4,99	5,46	6,36	5,57	4,25	5,29	3,78	5,74	5,40	5,31
M. de Transportes y Telecomunicaciones	7,88	5,77	7,31	8,63	4,62	4,64	6,08	5,70	3,67	4,53
M. Secretaría General de Gobierno	5,55	4,38	7,22	7,08	5,72	5,15	5,00	4,65	3,04	3,86
M. de Desarrollo Social y la Familia	6,31	7,59	6,30	5,70	5,53	5,51	4,75	3,99	4,17	4,62
M. Sec. Gral. de la Presidencia de la Rep.	8,51	3,83	10,43	8,61	12,32	5,34	3,76	9,13	9,09	5,57
Ministerio Público	11,49	8,66	7,47	7,01	7,14	4,94	4,58	3,41	3,34	3,83
M. de Energía	8,38	5,08	6,83	6,07	5,18	4,24	4,97	3,73	4,21	5,05
M. del Medio Ambiente	9,48	13,58	10,02	6,10	4,92	5,56	6,11	5,38	5,10	4,30
M. del Deporte	-	-	-	3,64	4,46	5,32	3,69	4,54	3,55	3,09
M. de la Mujer y la Equidad de Género	-	-	-	-	-	4,11	1,95	6,99	4,23	3,08
Servicio Electoral (b)	-	-	-	-	-	-	1,52	2,05	2,58	0,65
M. de las Culturas, las Artes y el Patrimonio	-	-	-	-	-	-	-	4,39	3,41	3,71
M. de Ciencia, Tec., Conocimiento e Innovación	-	-	-	-	-	-	-	-	0,00	4,33
<b>TOTAL (c)</b>	<b>7,64</b>	<b>6,53</b>	<b>6,06</b>	<b>7,97</b>	<b>5,93</b>	<b>6,00</b>	<b>5,77</b>	<b>5,55</b>	<b>5,51</b>	<b>4,83</b>

Notas:

(a) En Anexo se informan los cambios institucionales de importancia que han acontecido durante el período.

(b) Hasta 2016, la información del Servicio Electoral se encuentra contabilizada dentro del Ministerio del Interior y Seguridad Pública.

(c) En el apartado de Metodología de esta publicación se explica el cálculo del Promedio anual por funcionario presentado en este cuadro.

**c) Promedio anual ausentismo por licencias médicas parentales: Hombres**

<b>MINISTERIOS (a)</b>	<b>2011</b>	<b>2012</b>	<b>2013</b>	<b>2014</b>	<b>2015</b>	<b>2016</b>	<b>2017</b>	<b>2018</b>	<b>2019</b>	<b>2020</b>
Presidencia de la República	0,00	0,00	0,00	0,00	0,00	0,19	0,00	0,00	0,03	0,00
Congreso Nacional	0,01	0,00	0,00	0,00	0,00	0,00	0,00	0,00	0,00	0,00
Poder Judicial	0,01	0,00	0,00	0,01	0,00	0,00	0,01	0,00	0,01	0,00
Contraloría General de la República	0,00	0,00	0,21	0,00	0,00	0,19	0,00	0,00	0,00	0,00
M. del Interior y Seguridad Pública	0,00	0,00	0,00	0,00	0,00	0,17	0,01	0,00	0,00	0,00
M. de Relaciones Exteriores	0,00	0,00	0,00	0,00	0,00	0,13	0,00	0,01	0,00	0,02
M. de Economía, Fomento y Turismo	0,06	0,00	0,00	0,01	0,01	0,16	0,00	0,01	0,01	0,00
M. de Hacienda	0,00	0,00	0,00	0,01	0,01	0,14	0,00	0,00	0,01	0,00
M. de Educación	0,00	0,01	0,01	0,01	0,00	0,38	0,00	0,01	0,03	0,00
M. de Justicia y Derechos Humanos	0,01	0,00	0,00	0,00	0,01	0,00	0,00	0,01	0,01	0,01
M. de Defensa Nacional	0,01	0,00	0,00	0,00	0,00	0,22	0,00	0,01	0,03	0,00
M. de Obras Públicas	0,02	0,00	0,00	0,00	0,00	0,22	0,00	0,00	0,00	0,00
M. de Agricultura	0,04	0,01	0,01	0,00	0,00	0,21	0,00	0,00	0,01	0,00
M. de Bienes Nacionales	0,00	0,00	0,00	0,00	0,00	0,01	0,00	0,00	0,00	0,00
M. del Trabajo y Previsión Social	0,01	0,00	0,01	0,00	0,01	0,29	0,00	0,00	0,01	0,00
M. de Salud	0,01	0,00	0,01	0,48	0,01	0,41	0,00	0,01	0,01	0,00
M. de Minería	0,01	0,03	0,00	0,00	0,00	0,26	0,00	0,01	0,00	0,00
M. de Vivienda y Urbanismo	0,00	0,00	0,00	0,00	0,00	0,55	0,00	0,02	0,04	0,00
M. de Transportes y Telecomunicaciones	0,00	0,00	0,00	0,00	0,01	0,06	0,00	0,01	0,01	0,00
M. Secretaría General de Gobierno	0,01	0,00	0,00	0,00	0,00	0,40	0,02	0,00	0,00	0,00
M. de Desarrollo Social y la Familia	0,01	0,02	0,00	0,00	0,01	0,05	0,00	0,00	0,00	0,00
M. Sec. Gral. de la Presidencia de la Rep.	0,00	0,00	0,00	0,00	0,00	0,40	0,00	0,00	0,00	0,00
Ministerio Público	0,08	0,00	0,00	0,03	0,00	0,08	0,02	0,00	0,01	0,00
M. de Energía	0,01	0,01	0,00	0,00	0,00	0,03	0,01	0,00	0,00	0,00
M. del Medio Ambiente	0,00	0,00	0,00	0,00	0,00	0,06	0,01	0,00	0,00	0,00
M. del Deporte	-	-	-	0,00	0,00	0,08	0,00	0,00	0,00	0,01
M. de la Mujer y la Equidad de Género	-	-	-	-	-	0,16	0,00	0,00	0,00	0,00
Servicio Electoral (b)	-	-	-	-	-	-	0,00	0,00	0,05	0,00
M. de las Culturas, las Artes y el Patrimonio	-	-	-	-	-	-	-	0,00	0,00	0,01
M. de Ciencia, Tec., Conocimiento e Innovación	-	-	-	-	-	-	-	-	0,00	0,00
<b>TOTAL (c)</b>	<b>0,01</b>	<b>0,00</b>	<b>0,01</b>	<b>0,18</b>	<b>0,01</b>	<b>0,39</b>	<b>0,00</b>	<b>0,01</b>	<b>0,01</b>	<b>0,00</b>

Notas:

(a) En Anexo se informan los cambios institucionales de importancia que han acontecido durante el período.

(b) Hasta 2016, la información del Servicio Electoral se encuentra contabilizada dentro del Ministerio del Interior y Seguridad Pública.

(c) En el apartado de Metodología de esta publicación se explica el cálculo del Promedio anual por funcionario presentado en este cuadro.

## II.3.5 Promedio anual de días hábiles no trabajados por permisos parentales

### a) Promedio anual ausentismo por permisos parentales: Total

MINISTERIOS (a)	2011	2012	2013	2014	2015	2016	2017	2018	2019	2020
Presidencia de la República	0,13	0,36	0,78	0,60	0,74	0,36	0,57	0,89	0,19	0,41
Congreso Nacional	0,05	0,10	0,68	0,39	0,49	0,58	0,36	0,44	0,31	0,14
Poder Judicial	0,64	1,35	0,87	1,42	1,61	1,26	1,37	1,30	1,07	0,93
Contraloría General de la República	0,40	0,52	1,49	1,49	1,65	1,49	1,25	1,05	0,89	1,06
M. del Interior y Seguridad Pública	0,36	1,20	1,21	1,09	1,07	0,87	0,85	0,81	0,42	0,76
M. de Relaciones Exteriores	0,22	0,61	0,66	0,54	0,63	0,65	0,92	0,50	0,34	0,38
M. de Economía, Fomento y Turismo	0,71	1,87	1,49	1,70	1,43	1,76	1,36	1,34	1,01	0,91
M. de Hacienda	0,50	1,09	1,00	1,19	1,13	0,92	0,88	0,76	0,89	0,72
M. de Educación	0,55	2,26	2,46	2,40	1,83	2,07	1,83	1,61	1,75	1,40
M. de Justicia y Derechos Humanos	0,57	1,20	1,13	1,03	1,10	1,14	0,99	1,00	1,01	0,97
M. de Defensa Nacional	0,27	0,63	0,96	0,25	0,76	0,73	0,57	0,50	0,41	0,46
M. de Obras Públicas	0,24	0,56	0,58	0,72	0,80	0,59	0,63	0,46	0,28	0,37
M. de Agricultura	0,46	1,11	0,89	0,86	1,04	1,06	0,71	0,77	0,75	0,79
M. de Bienes Nacionales	0,33	0,62	1,13	1,01	0,59	1,06	0,90	0,39	0,99	1,04
M. del Trabajo y Previsión Social	0,34	0,96	0,98	0,79	0,85	1,04	0,88	0,65	0,78	0,80
M. de Salud	0,71	1,65	1,71	2,36	1,78	1,93	1,81	1,76	1,86	1,57
M. de Minería	0,07	0,44	1,30	0,52	0,70	1,21	0,66	0,45	1,36	0,57
M. de Vivienda y Urbanismo	0,47	1,14	1,31	1,51	1,20	1,06	0,73	1,22	1,31	0,97
M. de Transportes y Telecomunicaciones	0,65	1,06	1,67	1,41	1,32	1,06	1,14	1,36	0,57	0,67
M. Secretaría General de Gobierno	0,27	0,78	1,20	0,29	1,50	1,00	1,40	0,75	0,81	0,87
M. de Desarrollo Social y la Familia	0,55	1,55	1,63	0,93	1,41	1,27	1,05	1,00	0,84	0,92
M. Sec. Gral. de la Presidencia de la Rep.	0,68	0,14	2,60	0,90	1,11	1,45	0,81	2,24	1,99	4,01
Ministerio Público	0,65	2,16	3,23	1,96	1,92	1,52	1,22	0,98	0,78	0,84
M. de Energía	0,50	0,60	1,15	0,85	0,85	1,27	1,06	1,02	0,85	1,07
M. del Medio Ambiente	0,46	0,89	1,43	1,64	1,40	1,98	1,40	1,28	1,27	0,85
M. del Deporte	-	-	-	0,78	1,01	1,11	0,63	0,68	0,59	0,05
M. de la Mujer y la Equidad de Género	-	-	-	-	-	1,61	0,19	0,47	1,17	0,79
Servicio Electoral (b)	-	-	-	-	-	-	13,61	0,15	0,35	0,01
M. de las Culturas, las Artes y el Patrimonio	-	-	-	-	-	-	-	1,12	0,91	0,48
M. de Ciencia, Tec., Conocimiento e Innovación	-	-	-	-	-	-	-	-	0,12	0,83
<b>TOTAL (c)</b>	<b>0,59</b>	<b>1,46</b>	<b>1,51</b>	<b>1,78</b>	<b>1,50</b>	<b>1,57</b>	<b>1,44</b>	<b>1,38</b>	<b>1,41</b>	<b>1,24</b>

Notas:

(a) En Anexo se informan los cambios institucionales de importancia que han acontecido durante el período.

(b) Hasta 2016, la información del Servicio Electoral se encuentra contabilizada dentro del Ministerio del Interior y Seguridad Pública.

(c) Hasta 2010, considera días hábiles promedio anual no trabajados por concepto de permiso parental; a contar de 2011, se incorporan los días de permiso postnatal parental; a contar de 2018, se contabilizan los permisos derivados de Ley Sanna. En el apartado de Metodología de esta publicación se explica el cálculo del Promedio anual por funcionario presentado en este cuadro.

**b) Promedio anual ausentismo por permisos parentales: Mujeres**

<b>MINISTERIOS (a)</b>	<b>2011</b>	<b>2012</b>	<b>2013</b>	<b>2014</b>	<b>2015</b>	<b>2016</b>	<b>2017</b>	<b>2018</b>	<b>2019</b>	<b>2020</b>
Presidencia de la República	0,00	0,68	1,78	1,38	1,78	0,81	1,31	2,05	0,43	0,86
Congreso Nacional	0,00	0,00	1,94	0,98	1,40	1,66	0,98	1,25	0,82	0,36
Poder Judicial	1,01	2,14	1,44	2,36	2,67	2,06	2,25	2,12	1,73	1,51
Contraloría General de la República	0,57	0,84	2,77	2,82	3,18	2,82	2,26	1,79	1,62	1,95
M. del Interior y Seguridad Pública	0,59	2,30	2,17	2,05	1,99	1,62	1,56	1,35	0,71	1,30
M. de Relaciones Exteriores	0,37	1,25	1,46	1,12	1,32	1,35	1,86	0,98	0,58	0,73
M. de Economía, Fomento y Turismo	1,27	3,48	2,69	3,01	2,33	3,05	2,36	2,25	1,69	1,56
M. de Hacienda	0,92	2,03	1,88	2,24	2,16	1,75	1,66	1,41	1,68	1,37
M. de Educación	0,66	2,84	3,05	2,96	2,26	2,54	2,23	1,98	2,13	1,74
M. de Justicia y Derechos Humanos	1,22	2,78	2,66	2,33	2,58	2,71	2,31	2,23	2,27	2,19
M. de Defensa Nacional	0,68	1,94	2,94	0,72	2,15	2,02	1,51	1,34	1,07	1,22
M. de Obras Públicas	0,57	1,60	1,68	2,04	2,27	1,59	1,70	1,22	0,67	0,96
M. de Agricultura	1,12	2,81	2,13	2,02	2,47	2,55	1,63	1,71	1,64	1,75
M. de Bienes Nacionales	0,51	1,12	2,15	1,97	1,14	2,00	1,70	0,66	1,75	1,94
M. del Trabajo y Previsión Social	0,50	1,59	1,63	1,31	1,41	1,77	1,47	1,06	1,31	1,33
M. de Salud	1,00	2,42	2,52	3,43	2,60	2,81	2,62	2,54	2,67	2,26
M. de Minería	0,03	0,82	3,25	1,24	1,77	2,79	1,46	1,06	3,20	1,35
M. de Vivienda y Urbanismo	0,82	2,19	2,50	2,84	2,23	1,91	1,24	2,11	2,32	1,74
M. de Transportes y Telecomunicaciones	1,21	1,96	3,25	2,64	2,47	2,03	2,18	2,57	1,15	1,30
M. Secretaría General de Gobierno	0,43	1,53	2,35	0,53	2,95	1,93	2,43	1,37	1,34	1,68
M. de Desarrollo Social y la Familia	0,80	2,53	2,64	1,48	2,23	2,18	1,73	1,63	1,29	1,56
M. Sec. Gral. de la Presidencia de la Rep.	1,30	0,06	5,55	1,75	2,05	2,84	1,51	4,45	3,78	8,37
Ministerio Público	1,30	3,96	6,16	3,67	3,60	2,78	2,18	1,75	1,40	1,50
M. de Energía	1,08	1,29	2,88	2,06	1,83	2,79	2,27	2,19	1,82	2,33
M. del Medio Ambiente	0,61	1,40	2,46	2,67	2,20	3,27	2,28	2,11	2,16	1,43
M. del Deporte	-	-	-	1,56	2,07	2,21	1,20	1,28	1,08	0,00
M. de la Mujer y la Equidad de Género	-	-	-	-	-	2,08	0,22	0,56	1,53	1,03
Servicio Electoral (b)	-	-	-	-	-	-	0,34	0,31	0,61	0,00
M. de las Culturas, las Artes y el Patrimonio	-	-	-	-	-	-	-	1,80	1,53	0,81
M. de Ciencia, Tec., Conocimiento e Innovación	-	-	-	-	-	-	-	-	0,00	1,34
<b>TOTAL (c)</b>	<b>0,93</b>	<b>2,41</b>	<b>2,51</b>	<b>2,94</b>	<b>2,47</b>	<b>2,58</b>	<b>2,34</b>	<b>2,19</b>	<b>2,22</b>	<b>1,95</b>

Notas:

(a) En Anexo se informan los cambios institucionales de importancia que han acontecido durante el período.

(b) Hasta 2016, la información del Servicio Electoral se encuentra contabilizada dentro del Ministerio del Interior y Seguridad Pública.

(c) Hasta 2010, considera días hábiles promedio anual no trabajados por concepto de permiso parental; a contar de 2011, se incorporan los días de permiso postnatal parental; a contar de 2018, se contabilizan los permisos derivados de Ley Sanna. En el apartado de Metodología de esta publicación se explica el cálculo del Promedio anual por funcionario presentado en este cuadro.

**c) Promedio anual ausentismo por permisos parentales: Hombres**

<b>MINISTERIOS (a)</b>	<b>2011</b>	<b>2012</b>	<b>2013</b>	<b>2014</b>	<b>2015</b>	<b>2016</b>	<b>2017</b>	<b>2018</b>	<b>2019</b>	<b>2020</b>
Presidencia de la República	0,21	0,17	0,19	0,12	0,13	0,09	0,11	0,20	0,06	0,15
Congreso Nacional	0,07	0,14	0,13	0,12	0,09	0,11	0,08	0,08	0,08	0,03
Poder Judicial	0,15	0,30	0,12	0,15	0,19	0,18	0,16	0,16	0,16	0,12
Contraloría General de la República	0,23	0,18	0,22	0,21	0,20	0,24	0,27	0,34	0,16	0,16
M. del Interior y Seguridad Pública	0,14	0,12	0,27	0,11	0,13	0,11	0,11	0,14	0,06	0,09
M. de Relaciones Exteriores	0,11	0,12	0,05	0,07	0,08	0,08	0,09	0,08	0,12	0,07
M. de Economía, Fomento y Turismo	0,11	0,15	0,19	0,20	0,36	0,19	0,16	0,20	0,17	0,12
M. de Hacienda	0,11	0,19	0,16	0,19	0,16	0,12	0,13	0,13	0,12	0,09
M. de Educación	0,12	0,13	0,16	0,16	0,11	0,15	0,15	0,05	0,07	0,05
M. de Justicia y Derechos Humanos	0,19	0,31	0,25	0,27	0,25	0,23	0,20	0,25	0,23	0,19
M. de Defensa Nacional	0,10	0,08	0,13	0,03	0,10	0,10	0,10	0,10	0,09	0,08
M. de Obras Públicas	0,10	0,10	0,08	0,10	0,10	0,10	0,10	0,07	0,07	0,06
M. de Agricultura	0,09	0,11	0,13	0,12	0,13	0,09	0,10	0,12	0,14	0,11
M. de Bienes Nacionales	0,14	0,12	0,09	0,06	0,05	0,09	0,04	0,07	0,10	0,03
M. del Trabajo y Previsión Social	0,14	0,15	0,13	0,11	0,12	0,08	0,10	0,10	0,09	0,10
M. de Salud	0,15	0,15	0,10	0,23	0,15	0,16	0,17	0,17	0,17	0,14
M. de Minería	0,10	0,19	0,16	0,07	0,00	0,21	0,15	0,06	0,19	0,07
M. de Vivienda y Urbanismo	0,15	0,14	0,14	0,18	0,11	0,15	0,16	0,19	0,16	0,10
M. de Transportes y Telecomunicaciones	0,13	0,18	0,14	0,13	0,15	0,13	0,20	0,27	0,03	0,13
M. Secretaría General de Gobierno	0,12	0,10	0,10	0,04	0,05	0,10	0,35	0,08	0,22	0,04
M. de Desarrollo Social y la Familia	0,19	0,12	0,16	0,13	0,23	0,10	0,14	0,12	0,11	0,10
M. Sec. Gral. de la Presidencia de la Rep.	0,26	0,20	0,23	0,08	0,09	0,15	0,16	0,16	0,22	0,16
Ministerio Público	0,00	0,39	0,34	0,25	0,24	0,22	0,22	0,17	0,13	0,14
M. de Energía	0,19	0,21	0,20	0,13	0,21	0,20	0,22	0,19	0,17	0,17
M. del Medio Ambiente	0,27	0,27	0,18	0,26	0,30	0,32	0,25	0,19	0,13	0,11
M. del Deporte	-	-	-	0,08	0,02	0,09	0,11	0,14	0,16	0,09
M. de la Mujer y la Equidad de Género	-	-	-	-	-	0,18	0,08	0,19	0,07	0,10
Servicio Electoral (b)	-	-	-	-	-	-	0,00	0,02	0,14	0,02
M. de las Culturas, las Artes y el Patrimonio	-	-	-	-	-	-	-	0,19	0,06	0,03
M. de Ciencia, Tec., Conocimiento e Innovación	-	-	-	-	-	-	-	-	0,31	0,20
<b>TOTAL (c)</b>	<b>0,14</b>	<b>0,18</b>	<b>0,15</b>	<b>0,19</b>	<b>0,17</b>	<b>0,16</b>	<b>0,16</b>	<b>0,16</b>	<b>0,15</b>	<b>0,12</b>

Notas:

(a) En Anexo se informan los cambios institucionales de importancia que han acontecido durante el período.

(b) Hasta 2016, la información del Servicio Electoral se encuentra contabilizada dentro del Ministerio del Interior y Seguridad Pública.

(c) Hasta 2010, considera días hábiles promedio anual no trabajados por concepto de permiso parental; a contar de 2011, se incorporan los días de permiso postnatal parental; a contar de 2018, se contabilizan los permisos derivados de Ley Sanna. En el apartado de Metodología de esta publicación se explica el cálculo del Promedio anual por funcionario presentado en este cuadro.

### II.3.6 Promedio anual de días hábiles no trabajados por otros permisos pagados

#### a) Promedio anual ausentismo por otros permisos pagados: Total

MINISTERIOS (a)	2011	2012	2013	2014	2015	2016	2017	2018	2019	2020
Presidencia de la República	4,75	7,65	5,29	5,51	5,65	5,45	5,31	5,17	5,18	4,12
Congreso Nacional	3,42	3,80	4,33	4,56	5,06	4,71	4,89	2,38	5,16	2,14
Poder Judicial	4,70	5,24	4,95	4,78	5,21	5,30	3,91	6,42	0,11	0,07
Contraloría General de la República	3,70	3,86	0,06	4,83	4,84	4,56	3,48	5,17	5,23	4,29
M. del Interior y Seguridad Pública	5,80	5,67	7,40	5,39	5,45	4,96	5,24	4,62	2,25	3,44
M. de Relaciones Exteriores	4,92	3,91	4,45	4,92	5,42	5,11	4,72	4,45	4,84	3,99
M. de Economía, Fomento y Turismo	3,68	5,21	5,60	5,53	5,71	5,30	6,23	5,77	5,97	4,58
M. de Hacienda	4,62	5,09	5,49	5,29	5,36	5,25	5,30	5,54	5,55	4,19
M. de Educación	3,77	4,38	4,66	4,78	4,61	4,30	3,97	3,55	1,94	1,43
M. de Justicia y Derechos Humanos	3,91	1,74	4,50	4,60	4,84	4,83	4,69	5,07	4,82	3,94
M. de Defensa Nacional	2,87	3,46	3,58	1,62	4,22	3,66	3,89	3,72	3,03	2,40
M. de Obras Públicas	4,51	4,71	4,81	4,54	5,00	4,89	4,86	4,81	4,82	3,84
M. de Agricultura	3,01	4,15	4,70	4,52	4,83	4,74	4,08	4,72	4,18	4,25
M. de Bienes Nacionales	4,20	4,75	4,37	3,85	3,80	4,71	4,80	4,96	4,80	3,48
M. del Trabajo y Previsión Social	4,84	5,55	5,21	5,45	4,83	5,08	4,98	5,40	4,96	4,23
M. de Salud	4,44	4,41	3,88	4,33	4,56	4,49	5,16	4,74	4,67	3,57
M. de Minería	4,47	5,17	5,97	6,28	5,28	4,98	5,23	5,21	5,37	4,42
M. de Vivienda y Urbanismo	5,11	5,19	5,53	5,70	5,73	5,30	5,28	5,34	5,66	3,94
M. de Transportes y Telecomunicaciones	4,30	5,07	5,60	10,25	5,77	5,75	5,89	5,89	1,47	4,58
M. Secretaría General de Gobierno	5,08	4,32	4,39	4,83	4,44	3,98	4,78	4,65	4,59	4,36
M. de Desarrollo Social y la Familia	4,76	4,33	4,75	4,83	4,72	4,32	4,25	4,30	5,61	4,72
M. Sec. Gral. de la Presidencia de la Rep.	8,63	5,46	5,48	5,58	6,10	5,60	6,10	6,51	5,93	4,62
Ministerio Público	0,08	4,83	6,44	5,06	5,07	4,93	4,90	5,01	5,15	3,66
M. de Energía	4,82	4,93	5,13	5,11	5,56	5,26	5,27	5,67	6,02	4,44
M. del Medio Ambiente	5,15	5,75	6,06	5,94	6,97	5,91	5,94	6,03	4,66	5,41
M. del Deporte	-	-	-	5,28	3,31	3,61	4,86	5,74	5,41	3,67
M. de la Mujer y la Equidad de Género	-	-	-	-	-	5,43	4,51	5,88	5,95	4,40
Servicio Electoral (b)	-	-	-	-	-	-	17,43	5,32	5,06	3,73
M. de las Culturas, las Artes y el Patrimonio	-	-	-	-	-	-	-	5,59	9,27	4,40
M. de Ciencia, Tec., Conocimiento e Innovación	-	-	-	-	-	-	-	-	2,10	4,03
<b>TOTAL (c)</b>	<b>4,25</b>	<b>4,27</b>	<b>4,41</b>	<b>4,58</b>	<b>4,78</b>	<b>4,67</b>	<b>4,88</b>	<b>4,78</b>	<b>4,19</b>	<b>3,27</b>

Notas:

(a) En Anexo se informan los cambios institucionales de importancia que han acontecido durante el período.

(b) Hasta 2016, la información del Servicio Electoral se encuentra contabilizada dentro del Ministerio del Interior y Seguridad Pública.

(c) Hasta 2010, se incluye en esta categoría sólo el número de días hábiles promedio mensual no trabajados por concepto de días administrativos. A contar de 2011, se incorporan los días de permiso por duelo; a contar de 2014 incluye permiso por matrimonio. En el apartado de Metodología de esta publicación se explica el cálculo del Promedio anual por funcionario presentado en este cuadro.

**b) Promedio anual ausentismo por otros permisos pagados: Mujeres**

<b>MINISTERIOS (a)</b>	<b>2011</b>	<b>2012</b>	<b>2013</b>	<b>2014</b>	<b>2015</b>	<b>2016</b>	<b>2017</b>	<b>2018</b>	<b>2019</b>	<b>2020</b>
Presidencia de la República	5,02	8,00	5,61	5,74	5,74	5,41	5,23	5,40	5,50	4,38
Congreso Nacional	3,87	4,25	4,86	4,89	5,57	4,97	5,11	4,00	5,43	2,54
Poder Judicial	4,87	5,54	5,17	4,91	5,36	5,47	4,00	6,56	0,11	0,07
Contraloría General de la República	4,02	4,19	0,05	5,17	5,13	4,74	3,50	5,32	5,34	4,89
M. del Interior y Seguridad Pública	5,93	5,83	7,82	5,60	5,54	5,07	5,50	4,79	2,21	3,51
M. de Relaciones Exteriores	5,46	3,82	4,49	5,19	5,71	5,30	4,73	4,43	4,97	4,13
M. de Economía, Fomento y Turismo	3,70	5,46	5,78	5,57	5,83	5,41	6,39	5,80	6,02	4,69
M. de Hacienda	4,80	5,33	5,64	5,45	5,50	5,40	5,44	5,65	5,67	4,36
M. de Educación	3,61	4,28	4,57	4,63	4,43	4,21	3,80	3,64	1,64	1,36
M. de Justicia y Derechos Humanos	4,76	2,88	4,89	4,97	5,26	5,08	4,81	5,21	4,94	4,03
M. de Defensa Nacional	3,43	4,01	4,15	1,87	4,56	3,94	4,23	4,12	3,31	2,72
M. de Obras Públicas	5,29	5,65	5,54	4,93	5,58	5,34	5,34	5,24	5,17	4,08
M. de Agricultura	3,33	4,58	5,26	4,95	5,25	5,07	4,25	5,01	4,36	4,63
M. de Bienes Nacionales	4,63	5,06	4,53	4,13	4,01	4,80	5,02	5,21	4,91	3,55
M. del Trabajo y Previsión Social	5,00	5,82	5,35	5,59	4,80	5,17	5,03	5,43	5,02	4,34
M. de Salud	4,46	4,47	4,34	4,67	4,56	4,48	5,15	4,70	4,61	3,56
M. de Minería	4,90	5,36	6,18	6,45	5,40	5,25	5,51	5,57	5,56	4,63
M. de Vivienda y Urbanismo	5,25	5,38	5,61	5,78	5,79	5,40	5,33	5,38	5,75	4,11
M. de Transportes y Telecomunicaciones	4,55	5,23	5,88	9,60	5,84	5,95	5,86	5,82	1,44	4,77
M. Secretaría General de Gobierno	4,82	4,38	4,29	4,94	4,45	3,87	5,08	4,92	4,65	4,44
M. de Desarrollo Social y la Familia	4,76	4,52	4,87	4,93	4,80	4,33	4,33	4,31	5,32	5,00
M. Sec. Gral. de la Presidencia de la Rep.	9,06	5,39	5,57	5,43	6,02	5,99	6,45	6,43	5,98	4,55
Ministerio Público	0,07	5,09	6,74	5,28	5,30	5,11	5,14	5,20	5,32	3,93
M. de Energía	5,19	5,15	5,40	5,44	5,83	5,34	5,52	5,76	6,00	4,63
M. del Medio Ambiente	5,40	5,78	6,15	5,79	7,04	5,98	5,99	6,02	4,72	5,51
M. del Deporte	-	-	-	5,66	3,36	3,77	5,07	5,71	5,52	3,85
M. de la Mujer y la Equidad de Género	-	-	-	-	-	5,51	4,57	5,86	5,82	4,61
Servicio Electoral (b)	-	-	-	-	-	-	5,62	5,20	4,83	3,89
M. de las Culturas, las Artes y el Patrimonio	-	-	-	-	-	-	-	5,66	9,16	4,60
M. de Ciencia, Tec., Conocimiento e Innovación	-	-	-	-	-	-	-	-	2,21	4,45
<b>TOTAL (c)</b>	<b>4,40</b>	<b>4,56</b>	<b>4,69</b>	<b>4,83</b>	<b>4,81</b>	<b>4,68</b>	<b>4,92</b>	<b>4,76</b>	<b>4,04</b>	<b>3,20</b>

Notas:

(a) En Anexo se informan los cambios institucionales de importancia que han acontecido durante el período.

(b) Hasta 2016, la información del Servicio Electoral se encuentra contabilizada dentro del Ministerio del Interior y Seguridad Pública.

(c) Hasta 2010, se incluye en esta categoría sólo el número de días hábiles promedio mensual no trabajados por concepto de días administrativos. A contar de 2011, se incorporan los días de permiso por duelo; a contar de 2014 incluye permiso por matrimonio. En el apartado de Metodología de esta publicación se explica el cálculo del Promedio anual por funcionario presentado en este cuadro.

**c) Promedio anual ausentismo por otros permisos pagados: Hombres**

<b>MINISTERIOS (a)</b>	<b>2011</b>	<b>2012</b>	<b>2013</b>	<b>2014</b>	<b>2015</b>	<b>2016</b>	<b>2017</b>	<b>2018</b>	<b>2019</b>	<b>2020</b>
Presidencia de la República	4,59	7,46	5,11	5,37	5,60	5,47	5,37	5,03	4,99	3,98
Congreso Nacional	3,23	3,58	4,10	4,42	4,83	4,60	4,79	1,66	5,04	1,96
Poder Judicial	4,47	4,84	4,67	4,62	5,00	5,08	3,79	6,22	0,12	0,08
Contraloría General de la República	3,37	3,52	0,07	4,50	4,55	4,40	3,46	5,02	5,13	3,69
M. del Interior y Seguridad Pública	5,68	5,51	6,99	5,18	5,36	4,84	4,97	4,40	2,31	3,36
M. de Relaciones Exteriores	4,52	3,97	4,42	4,70	5,19	4,95	4,72	4,46	4,72	3,87
M. de Economía, Fomento y Turismo	3,66	4,95	5,41	5,48	5,57	5,16	6,04	5,73	5,91	4,45
M. de Hacienda	4,44	4,86	5,34	5,14	5,24	5,11	5,16	5,43	5,44	4,02
M. de Educación	4,40	4,73	5,01	5,36	5,31	4,65	4,65	3,15	3,31	1,69
M. de Justicia y Derechos Humanos	3,42	1,09	4,28	4,38	4,60	4,69	4,62	4,99	4,74	3,88
M. de Defensa Nacional	2,64	3,24	3,34	1,50	4,06	3,53	3,72	3,52	2,90	2,23
M. de Obras Públicas	4,17	4,29	4,47	4,36	4,72	4,66	4,62	4,59	4,64	3,72
M. de Agricultura	2,83	3,89	4,37	4,24	4,57	4,52	3,96	4,51	4,06	3,98
M. de Bienes Nacionales	3,75	4,43	4,20	3,57	3,59	4,61	4,57	4,67	4,67	3,40
M. del Trabajo y Previsión Social	4,63	5,22	5,02	5,26	4,86	4,95	4,92	5,35	4,88	4,09
M. de Salud	4,39	4,30	2,98	3,64	4,56	4,50	5,18	4,83	4,79	3,57
M. de Minería	4,20	5,05	5,84	6,17	5,20	4,81	5,06	4,98	5,25	4,29
M. de Vivienda y Urbanismo	4,97	5,00	5,44	5,62	5,67	5,20	5,23	5,29	5,55	3,75
M. de Transportes y Telecomunicaciones	4,05	4,92	5,32	10,92	5,70	5,56	5,92	5,95	1,50	4,42
M. Secretaría General de Gobierno	5,30	4,26	4,48	4,72	4,43	4,08	4,48	4,37	4,53	4,27
M. de Desarrollo Social y la Familia	4,75	4,05	4,56	4,67	4,60	4,31	4,14	4,30	6,07	4,37
M. Sec. Gral. de la Presidencia de la Rep.	8,34	5,51	5,42	5,73	6,18	5,22	5,78	6,59	5,88	4,68
Ministerio Público	0,08	4,58	6,15	4,84	4,84	4,74	4,65	4,81	4,97	3,38
M. de Energía	4,62	4,81	4,99	4,91	5,38	5,20	5,10	5,61	6,04	4,30
M. del Medio Ambiente	4,86	5,70	5,96	6,13	6,88	5,81	5,87	6,05	4,58	5,28
M. del Deporte	-	-	-	4,94	3,26	3,47	4,67	5,77	5,32	3,50
M. de la Mujer y la Equidad de Género	-	-	-	-	-	5,22	4,35	5,96	6,39	3,77
Servicio Electoral (b)	-	-	-	-	-	-	5,41	5,42	5,25	3,60
M. de las Culturas, las Artes y el Patrimonio	-	-	-	-	-	-	-	5,50	9,41	4,10
M. de Ciencia, Tec., Conocimiento e Innovación	-	-	-	-	-	-	-	-	1,92	3,51
<b>TOTAL (c)</b>	<b>4,05</b>	<b>3,88</b>	<b>4,04</b>	<b>4,24</b>	<b>4,74</b>	<b>4,64</b>	<b>4,84</b>	<b>4,80</b>	<b>4,41</b>	<b>3,38</b>

Notas:

(a) En Anexo se informan los cambios institucionales de importancia que han acontecido durante el período.

(b) Hasta 2016, la información del Servicio Electoral se encuentra contabilizada dentro del Ministerio del Interior y Seguridad Pública.

(c) Hasta 2010, se incluye en esta categoría sólo el número de días hábiles promedio mensual no trabajados por concepto de días administrativos. A contar de 2011, se incorporan los días de permiso por duelo; a contar de 2014 incluye permiso por matrimonio. En el apartado de Metodología de esta publicación se explica el cálculo del Promedio anual por funcionario presentado en este cuadro.



## II.3.7 Promedio anual de días hábiles no trabajados por permisos sin goce de remuneraciones

### a) Promedio anual ausentismo por permisos sin goce de remuneraciones: Total

MINISTERIOS (a)	2011	2012	2013	2014	2015	2016	2017	2018	2019	2020
Presidencia de la República	0,03	0,19	0,00	0,49	0,13	0,04	0,05	0,00	0,05	0,00
Congreso Nacional	0,25	0,46	0,09	0,09	0,00	0,30	0,38	0,03	0,71	0,25
Poder Judicial	0,52	0,86	0,56	0,71	0,67	0,63	0,64	0,79	0,78	0,49
Contraloría General de la República	0,26	0,37	0,22	0,23	0,19	0,25	0,34	0,65	0,39	0,26
M. del Interior y Seguridad Pública	0,17	0,40	0,31	0,22	0,29	0,25	0,46	0,13	0,12	0,14
M. de Relaciones Exteriores	1,29	1,57	1,60	1,56	1,99	1,55	0,91	1,22	2,05	1,03
M. de Economía, Fomento y Turismo	0,38	0,37	0,36	0,35	0,50	0,65	0,49	0,46	0,42	0,38
M. de Hacienda	0,35	0,55	0,46	0,48	0,48	0,46	0,45	0,43	0,34	0,37
M. de Educación	0,26	0,42	0,56	0,52	0,66	0,53	0,37	0,22	0,22	0,14
M. de Justicia y Derechos Humanos	0,17	0,14	0,16	0,13	0,13	0,15	0,13	0,19	0,18	0,17
M. de Defensa Nacional	0,12	0,24	0,23	0,09	0,21	0,23	0,13	0,17	0,28	0,17
M. de Obras Públicas	0,12	0,18	0,13	0,19	0,12	0,19	0,30	0,15	0,24	0,31
M. de Agricultura	0,28	0,45	0,35	0,43	0,34	0,31	0,16	0,16	0,33	0,30
M. de Bienes Nacionales	0,07	0,33	1,00	0,00	0,09	0,15	0,26	0,08	0,18	0,00
M. del Trabajo y Previsión Social	0,07	0,22	0,35	0,19	0,15	0,30	0,20	0,19	0,16	0,26
M. de Salud	1,05	1,38	0,68	1,00	0,98	1,22	0,96	1,05	1,08	0,74
M. de Minería	0,07	0,47	0,17	0,08	0,41	0,46	0,15	0,24	0,86	0,83
M. de Vivienda y Urbanismo	0,43	0,45	0,34	0,88	0,65	0,64	0,21	0,47	0,51	0,66
M. de Transportes y Telecomunicaciones	0,23	0,55	0,15	0,12	0,18	0,43	0,16	0,37	0,01	0,02
M. Secretaría General de Gobierno	0,91	0,79	0,45	0,57	0,80	0,50	0,42	0,51	0,34	0,01
M. de Desarrollo Social y la Familia	0,11	0,43	0,65	0,19	0,36	0,28	0,49	0,26	0,53	0,11
M. Sec. Gral. de la Presidencia de la Rep.	0,76	0,44	0,30	0,42	0,94	0,91	0,36	0,24	0,33	0,10
Ministerio Público	0,01	0,42	0,24	0,41	0,28	0,51	0,59	0,64	0,47	0,34
M. de Energía	0,96	1,42	1,01	0,80	0,44	0,41	0,13	0,07	0,28	0,00
M. del Medio Ambiente	0,25	0,62	1,03	1,07	0,65	0,61	1,00	0,27	0,49	0,50
M. del Deporte	-	-	-	7,88	0,61	0,55	0,94	0,37	0,06	0,01
M. de la Mujer y la Equidad de Género	-	-	-	-	-	1,28	1,96	1,91	0,50	0,30
Servicio Electoral (b)	-	-	-	-	-	-	13,28	0,00	0,00	0,00
M. de las Culturas, las Artes y el Patrimonio	-	-	-	-	-	-	-	1,13	0,86	0,99
M. de Ciencia, Tec., Conocimiento e Innovación	-	-	-	-	-	-	-	-	0,00	0,45
<b>TOTAL (c)</b>	<b>0,64</b>	<b>0,86</b>	<b>0,52</b>	<b>0,69</b>	<b>0,66</b>	<b>0,79</b>	<b>0,64</b>	<b>0,66</b>	<b>0,68</b>	<b>0,49</b>

Notas:

(a) En Anexo se informan los cambios institucionales de importancia que han acontecido durante el período.

(b) Hasta 2016, la información del Servicio Electoral se encuentra contabilizada dentro del Ministerio del Interior y Seguridad Pública.

(c) En el apartado de Metodología de esta publicación se explica el cálculo del Promedio anual por funcionario presentado en este cuadro.

**b) Promedio anual ausentismo por permisos sin goce de remuneraciones: Mujeres**

<b>MINISTERIOS (a)</b>	<b>2011</b>	<b>2012</b>	<b>2013</b>	<b>2014</b>	<b>2015</b>	<b>2016</b>	<b>2017</b>	<b>2018</b>	<b>2019</b>	<b>2020</b>
Presidencia de la República	0,03	0,20	0,00	0,03	0,26	0,03	0,13	0,00	0,01	0,01
Congreso Nacional	0,49	1,43	0,28	0,15	0,00	0,64	0,57	0,09	0,50	0,19
Poder Judicial	0,59	0,97	0,68	0,93	0,74	0,72	0,73	0,86	0,86	0,51
Contraloría General de la República	0,33	0,18	0,16	0,40	0,18	0,41	0,52	0,71	0,21	0,21
M. del Interior y Seguridad Pública	0,26	0,28	0,30	0,33	0,42	0,25	0,49	0,13	0,15	0,17
M. de Relaciones Exteriores	1,95	2,16	1,98	1,63	2,80	1,47	1,04	1,14	2,06	0,98
M. de Economía, Fomento y Turismo	0,31	0,30	0,53	0,31	0,49	0,52	0,45	0,46	0,45	0,39
M. de Hacienda	0,36	0,62	0,43	0,55	0,57	0,61	0,52	0,55	0,39	0,39
M. de Educación	0,21	0,37	0,58	0,55	0,70	0,55	0,36	0,25	0,20	0,13
M. de Justicia y Derechos Humanos	0,33	0,19	0,30	0,18	0,19	0,24	0,19	0,22	0,28	0,27
M. de Defensa Nacional	0,33	0,51	0,48	0,18	0,43	0,24	0,21	0,19	0,30	0,31
M. de Obras Públicas	0,17	0,21	0,11	0,24	0,20	0,25	0,45	0,21	0,20	0,23
M. de Agricultura	0,36	0,50	0,56	0,64	0,51	0,42	0,18	0,22	0,34	0,44
M. de Bienes Nacionales	0,08	0,17	0,83	0,00	0,15	0,03	0,30	0,09	0,12	0,00
M. del Trabajo y Previsión Social	0,08	0,21	0,46	0,23	0,21	0,24	0,21	0,15	0,14	0,31
M. de Salud	0,97	1,33	0,77	1,13	0,99	1,25	0,96	1,06	1,08	0,71
M. de Minería	0,08	0,33	0,12	0,12	0,15	0,43	0,09	0,20	0,42	0,31
M. de Vivienda y Urbanismo	0,47	0,69	0,46	0,91	0,77	0,76	0,24	0,46	0,49	0,64
M. de Transportes y Telecomunicaciones	0,21	0,90	0,07	0,18	0,32	0,58	0,14	0,44	0,00	0,03
M. Secretaría General de Gobierno	0,34	0,65	0,42	0,41	0,28	0,50	0,28	0,73	0,35	0,00
M. de Desarrollo Social y la Familia	0,15	0,38	0,61	0,21	0,46	0,31	0,59	0,34	0,45	0,03
M. Sec. Gral. de la Presidencia de la Rep.	0,85	0,19	0,04	0,87	1,66	1,75	0,29	0,34	0,45	0,21
Ministerio Público	0,00	0,67	0,38	0,52	0,33	0,53	0,61	0,85	0,56	0,39
M. de Energía	1,41	2,11	0,44	0,49	1,02	0,51	0,13	0,07	0,09	0,00
M. del Medio Ambiente	0,39	0,69	1,78	1,62	0,99	0,76	1,23	0,43	0,62	0,39
M. del Deporte	-	-	-	8,34	0,91	0,24	0,86	0,32	0,06	0,02
M. de la Mujer y la Equidad de Género	-	-	-	-	-	1,47	2,53	2,54	0,63	0,38
Servicio Electoral (b)	-	-	-	-	-	-	0,00	0,00	0,00	0,00
M. de las Culturas, las Artes y el Patrimonio	-	-	-	-	-	-	-	1,12	0,87	0,91
M. de Ciencia, Tec., Conocimiento e Innovación	-	-	-	-	-	-	-	-	0,00	0,70
<b>TOTAL (c)</b>	<b>0,67</b>	<b>0,94</b>	<b>0,64</b>	<b>0,85</b>	<b>0,77</b>	<b>0,90</b>	<b>0,71</b>	<b>0,73</b>	<b>0,73</b>	<b>0,50</b>

Notas:

(a) En Anexo se informan los cambios institucionales de importancia que han acontecido durante el período.

(b) Hasta 2016, la información del Servicio Electoral se encuentra contabilizada dentro del Ministerio del Interior y Seguridad Pública.

(c) En el apartado de Metodología de esta publicación se explica el cálculo del Promedio anual por funcionario presentado en este cuadro.

**c) Promedio anual ausentismo por permisos sin goce de remuneraciones: Hombres**

<b>MINISTERIOS (a)</b>	<b>2011</b>	<b>2012</b>	<b>2013</b>	<b>2014</b>	<b>2015</b>	<b>2016</b>	<b>2017</b>	<b>2018</b>	<b>2019</b>	<b>2020</b>
Presidencia de la República	0,03	0,18	0,00	0,77	0,06	0,04	0,00	0,00	0,08	0,00
Congreso Nacional	0,14	0,00	0,00	0,06	0,00	0,16	0,30	0,00	0,80	0,27
Poder Judicial	0,44	0,71	0,40	0,41	0,58	0,50	0,52	0,70	0,67	0,46
Contraloría General de la República	0,18	0,57	0,27	0,06	0,19	0,11	0,16	0,59	0,57	0,30
M. del Interior y Seguridad Pública	0,09	0,52	0,32	0,11	0,16	0,26	0,43	0,12	0,09	0,11
M. de Relaciones Exteriores	0,81	1,11	1,30	1,50	1,34	1,61	0,80	1,30	2,04	1,08
M. de Economía, Fomento y Turismo	0,44	0,45	0,18	0,40	0,51	0,80	0,54	0,46	0,38	0,37
M. de Hacienda	0,33	0,48	0,50	0,42	0,41	0,33	0,39	0,31	0,29	0,35
M. de Educación	0,44	0,59	0,48	0,42	0,54	0,45	0,44	0,08	0,30	0,18
M. de Justicia y Derechos Humanos	0,08	0,12	0,08	0,10	0,09	0,09	0,09	0,17	0,12	0,10
M. de Defensa Nacional	0,03	0,13	0,13	0,05	0,10	0,23	0,09	0,16	0,26	0,10
M. de Obras Públicas	0,10	0,17	0,14	0,17	0,09	0,16	0,23	0,12	0,25	0,34
M. de Agricultura	0,23	0,42	0,22	0,29	0,23	0,24	0,14	0,12	0,32	0,20
M. de Bienes Nacionales	0,06	0,48	1,16	0,00	0,04	0,28	0,21	0,07	0,26	0,00
M. del Trabajo y Previsión Social	0,05	0,22	0,21	0,14	0,08	0,37	0,19	0,23	0,19	0,19
M. de Salud	1,22	1,47	0,50	0,76	0,96	1,17	0,95	1,03	1,07	0,80
M. de Minería	0,06	0,56	0,20	0,05	0,58	0,48	0,19	0,27	1,15	1,16
M. de Vivienda y Urbanismo	0,40	0,22	0,22	0,84	0,51	0,51	0,18	0,47	0,52	0,67
M. de Transportes y Telecomunicaciones	0,24	0,20	0,21	0,05	0,03	0,28	0,17	0,31	0,01	0,01
M. Secretaría General de Gobierno	1,39	0,91	0,48	0,74	1,33	0,51	0,57	0,27	0,34	0,03
M. de Desarrollo Social y la Familia	0,07	0,51	0,72	0,15	0,21	0,25	0,37	0,15	0,65	0,21
M. Sec. Gral. de la Presidencia de la Rep.	0,70	0,63	0,52	0,00	0,16	0,12	0,42	0,14	0,22	0,01
Ministerio Público	0,02	0,17	0,11	0,30	0,23	0,50	0,56	0,42	0,38	0,28
M. de Energía	0,71	1,04	1,32	0,99	0,07	0,34	0,12	0,07	0,42	0,00
M. del Medio Ambiente	0,09	0,53	0,13	0,34	0,19	0,41	0,71	0,06	0,32	0,64
M. del Deporte	-	-	-	7,46	0,32	0,84	1,02	0,40	0,05	0,00
M. de la Mujer y la Equidad de Género	-	-	-	-	-	0,71	0,12	0,00	0,09	0,06
Servicio Electoral (b)	-	-	-	-	-	-	0,01	0,00	0,00	0,00
M. de las Culturas, las Artes y el Patrimonio	-	-	-	-	-	-	-	1,14	0,85	1,10
M. de Ciencia, Tec., Conocimiento e Innovación	-	-	-	-	-	-	-	-	0,00	0,13
<b>TOTAL (c)</b>	<b>0,59</b>	<b>0,76</b>	<b>0,35</b>	<b>0,47</b>	<b>0,52</b>	<b>0,63</b>	<b>0,54</b>	<b>0,55</b>	<b>0,60</b>	<b>0,47</b>

Notas:

(a) En Anexo se informan los cambios institucionales de importancia que han acontecido durante el período.

(b) Hasta 2016, la información del Servicio Electoral se encuentra contabilizada dentro del Ministerio del Interior y Seguridad Pública.

(c) En el apartado de Metodología de esta publicación se explica el cálculo del Promedio anual por funcionario presentado en este cuadro.



## II.4.1 Promedio anual beneficiarios Asignación por Funciones Críticas

### II.4.1.1 Promedio anual beneficiarios, según sexo

	2011	2012	2013	2014	2015	2016	2017	2018	2019	2020
<b>Gobierno Central</b>										
Beneficiarios promedio	1.787,3	1.940,5	1.909,2	1.931,1	2.153,0	2.202,5	2.253,3	2.163,0	2.324,3	2.431,8
Meses promedio	8,0	9,3	9,2	6,7	8,8	8,9	9,2	6,2	8,0	8,5
% de la Dotación Efectiva	0,8%	0,9%	0,9%	0,8%	0,9%	0,9%	0,8%	0,7%	0,7%	0,7%
<b>Mujeres</b>										
Beneficiarios promedio	624,8	656,9	649,0	706,1	814,8	823,6	853,3	841,4	904,0	972,5
Meses promedio	7,8	9,2	9,3	6,7	8,6	8,7	9,2	6,1	7,8	8,5
% de la Dotación Efectiva	0,5%	0,5%	0,5%	0,5%	0,6%	0,6%	0,5%	0,5%	0,5%	0,5%
<b>Hombres</b>										
Beneficiarios promedio	1.162,5	1.283,6	1.260,2	1.225,0	1.338,3	1.378,9	1.400,0	1.321,6	1.420,3	1.459,3
Meses promedio	8,1	9,4	9,2	6,7	8,9	9,0	9,2	6,3	8,2	8,5
% de la Dotación Efectiva	1,3%	1,4%	1,3%	1,3%	1,3%	1,3%	1,2%	1,1%	1,1%	1,1%

### II.4.1.2 Promedio anual beneficiarios, según estamento y sexo

	2011	2012	2013	2014	2015	2016	2017	2018	2019	2020
<b>Gobierno Central</b>										
Directivo	793,8	847,0	810,5	760,4	809,5	805,0	830,5	732,7	760,7	734,0
Profesional	920,1	1.020,4	1.029,8	1.100,8	1.269,5	1.317,3	1.341,9	1.343,5	1.499,2	1.620,8
Fiscalizador	73,4	73,1	68,8	69,8	74,0	80,2	80,8	86,8	64,4	77,0
<b>Mujeres</b>										
Directivo	258,3	256,7	242,8	252,2	265,4	262,1	262,8	230,9	258,0	249,3
Profesional	340,1	370,9	375,5	424,3	518,4	532,5	561,4	579,6	622,0	694,6
Fiscalizador	26,4	29,3	30,7	29,7	30,9	29,0	29,0	30,9	24,0	28,6
<b>Hombres</b>										
Directivo	535,5	590,4	567,7	508,3	544,1	542,9	567,7	501,8	502,7	484,7
Profesional	580,0	649,5	654,3	676,6	751,1	784,8	780,5	763,9	877,2	926,3
Fiscalizador	47,0	43,7	38,2	40,2	43,1	51,2	51,8	55,9	40,4	48,4

## II.4.1.3 Promedio anual de beneficiarios de Asignación por Funciones Críticas, según ministerios

### a) Promedio anual beneficiarios

MINISTERIOS (a)	2011	2012	2013	2014	2015	2016	2017	2018	2019	2020
Presidencia de la República	6,0	7,3	9,0	7,8	9,0	8,3	8,7	8,4	10,6	8,8
Congreso Nacional	0,0	0,0	0,0	0,0	0,0	0,0	0,0	0,0	0,0	0,0
Poder Judicial	0,0	0,0	0,0	0,0	0,0	0,0	0,0	0,0	0,0	0,0
Contraloría General de la República	0,0	0,0	0,0	0,0	0,0	0,0	0,0	0,0	0,0	0,0
M. del Interior y Seguridad Pública	73,7	91,5	88,1	90,3	96,5	99,2	98,0	70,6	107,0	122,6
M. de Relaciones Exteriores	93,8	97,4	97,1	105,8	111,1	111,9	114,5	113,8	100,1	120,1
M. de Economía, Fomento y Turismo	79,0	81,9	83,5	94,3	99,3	98,0	98,3	87,8	85,8	80,7
M. de Hacienda	125,7	142,7	145,9	137,1	150,0	156,3	153,4	142,1	147,8	163,5
M. de Educación	101,9	115,8	118,9	115,3	130,9	135,3	138,3	111,1	140,2	125,9
M. de Justicia y Derechos Humanos	125,8	131,7	133,1	123,0	138,7	136,5	142,8	136,8	142,3	148,7
M. de Defensa Nacional	0,0	13,6	15,7	15,8	15,1	15,7	16,8	15,6	19,1	19,2
M. de Obras Públicas	280,3	282,8	275,8	291,5	300,0	309,5	305,0	297,5	349,9	349,0
M. de Agricultura	49,5	52,6	50,1	49,2	53,5	59,3	56,0	55,1	60,3	57,9
M. de Bienes Nacionales	20,7	23,2	23,6	21,5	22,0	22,4	22,3	21,5	22,9	24,1
M. del Trabajo y Previsión Social	209,8	225,4	228,7	233,0	241,7	237,8	245,8	242,9	225,4	239,8
M. de Salud	269,0	301,0	247,1	273,8	352,9	383,4	393,6	401,1	426,3	450,1
M. de Minería	19,4	21,4	20,8	22,1	20,7	24,5	24,9	24,0	25,2	25,3
M. de Vivienda y Urbanismo	90,0	92,5	93,5	83,0	92,8	92,6	93,6	86,8	92,7	92,0
M. de Transportes y Telecomunicaciones	52,6	52,3	50,5	50,4	54,6	53,8	55,4	50,9	54,3	54,9
M. Secretaría General de Gobierno	29,2	33,3	35,6	17,6	20,8	20,1	18,8	16,9	18,8	29,4
M. de Desarrollo Social y la Familia	60,8	68,6	78,7	69,3	88,2	70,8	82,3	69,8	80,4	77,3
M. Sec. Gral. de la Presidencia de la Rep.	23,7	23,6	24,1	19,8	20,1	20,0	28,1	24,2	22,9	24,7
Ministerio Público	0,0	0,0	0,0	0,0	0,0	0,0	0,0	0,0	0,0	0,0
M. de Energía	28,3	33,9	40,8	41,8	49,9	48,9	50,7	47,8	48,1	49,1
M. del Medio Ambiente	48,3	48,1	48,8	42,8	51,7	55,2	51,3	50,8	53,8	53,6
M. del Deporte	-	-	-	26,0	33,8	31,0	31,4	32,3	29,9	33,9
M. de la Mujer y la Equidad de Género	-	-	-	-	-	12,1	19,4	18,8	17,1	15,9
Servicio Electoral (b)	-	-	-	-	-	-	4,0	4,9	6,0	6,0
M. de las Culturas, las Artes y el Patrimonio	-	-	-	-	-	-	-	31,6	35,1	35,7
M. de Ciencia, Tec., Conocimiento e Innovación	-	-	-	-	-	-	-	-	2,3	23,8
<b>TOTAL</b>	<b>1.787,3</b>	<b>1.940,5</b>	<b>1.909,2</b>	<b>1.931,1</b>	<b>2.153,0</b>	<b>2.202,5</b>	<b>2.253,3</b>	<b>2.163,0</b>	<b>2.324,3</b>	<b>2.431,8</b>

Notas:

(a) En Anexo se informan los cambios institucionales de importancia que han acontecido durante el período.

(b) Hasta 2016, la información del Servicio Electoral se encuentra contabilizada dentro del Ministerio del Interior y Seguridad Pública.

**b) Beneficiarios como porcentaje del personal de la Dotación efectiva**

<b>MINISTERIOS (a)</b>	<b>2011</b>	<b>2012</b>	<b>2013</b>	<b>2014</b>	<b>2015</b>	<b>2016</b>	<b>2017</b>	<b>2018</b>	<b>2019</b>	<b>2020</b>
Presidencia de la República	1,8%	2,3%	2,8%	2,2%	2,5%	2,4%	2,3%	2,3%	2,9%	2,4%
Congreso Nacional	0,0%	0,0%	0,0%	0,0%	0,0%	0,0%	0,0%	0,0%	0,0%	0,0%
Poder Judicial	0,0%	0,0%	0,0%	0,0%	0,0%	0,0%	0,0%	0,0%	0,0%	0,0%
Contraloría General de la República	0,0%	0,0%	0,0%	0,0%	0,0%	0,0%	0,0%	0,0%	0,0%	0,0%
M. del Interior y Seguridad Pública	1,9%	2,3%	2,1%	2,2%	2,3%	2,3%	0,9%	0,6%	0,7%	0,9%
M. de Relaciones Exteriores	5,9%	6,0%	5,8%	6,3%	6,5%	6,5%	6,5%	6,5%	5,4%	6,5%
M. de Economía, Fomento y Turismo	2,5%	2,3%	2,3%	2,3%	2,2%	2,1%	2,0%	1,8%	1,6%	1,4%
M. de Hacienda	1,4%	1,5%	1,5%	1,4%	1,5%	1,4%	1,4%	1,3%	1,3%	1,5%
M. de Educación	0,6%	0,7%	0,7%	0,6%	0,7%	0,7%	0,6%	0,3%	0,4%	0,3%
M. de Justicia y Derechos Humanos	0,5%	0,5%	0,5%	0,5%	0,5%	0,5%	0,5%	0,5%	0,5%	0,5%
M. de Defensa Nacional	0,0%	0,3%	0,4%	0,3%	0,3%	0,3%	0,3%	0,2%	0,3%	0,3%
M. de Obras Públicas	3,4%	3,4%	3,3%	3,4%	3,5%	3,6%	3,6%	3,4%	3,9%	4,0%
M. de Agricultura	0,8%	0,9%	0,8%	0,8%	0,8%	0,9%	0,8%	0,8%	0,8%	0,8%
M. de Bienes Nacionales	4,1%	4,3%	4,4%	4,1%	4,0%	4,0%	3,5%	3,3%	3,5%	3,7%
M. del Trabajo y Previsión Social	2,9%	3,0%	3,0%	3,1%	3,1%	3,1%	3,1%	3,1%	2,8%	3,0%
M. de Salud	0,3%	0,3%	0,2%	0,2%	0,3%	0,3%	0,3%	0,3%	0,3%	0,3%
M. de Minería	2,9%	2,9%	2,6%	2,7%	2,5%	2,9%	2,9%	2,9%	3,0%	3,1%
M. de Vivienda y Urbanismo	2,5%	2,6%	2,5%	2,2%	2,3%	2,4%	1,8%	1,5%	1,5%	1,5%
M. de Transportes y Telecomunicaciones	6,4%	6,3%	5,8%	5,6%	6,0%	5,8%	5,4%	4,7%	4,9%	4,9%
M. Secretaría General de Gobierno	2,9%	3,3%	3,5%	4,2%	4,5%	4,2%	3,6%	3,1%	3,4%	5,5%
M. de Desarrollo Social y la Familia	2,5%	2,7%	3,0%	2,6%	3,2%	2,9%	3,1%	2,5%	2,8%	2,6%
M. Sec. Gral. de la Presidencia de la Rep.	20,2%	19,5%	20,6%	15,9%	16,2%	15,9%	15,3%	14,1%	14,0%	14,1%
Ministerio Público	0,0%	0,0%	0,0%	0,0%	0,0%	0,0%	0,0%	0,0%	0,0%	0,0%
M. de Energía	3,6%	4,2%	4,9%	4,9%	5,3%	4,8%	4,7%	4,4%	4,5%	4,6%
M. del Medio Ambiente	7,6%	7,0%	6,3%	5,3%	6,0%	6,2%	5,1%	4,9%	4,7%	4,7%
M. del Deporte	-	-	-	4,1%	5,3%	4,9%	3,6%	3,8%	3,1%	3,4%
M. de la Mujer y la Equidad de Género	-	-	-	-	-	2,8%	3,7%	3,4%	3,1%	2,8%
Servicio Electoral (b)	-	-	-	-	-	-	1,0%	1,2%	1,5%	1,5%
M. de las Culturas, las Artes y el Patrimonio	-	-	-	-	-	-	-	1,6%	1,5%	1,5%
M. de Ciencia, Tec., Conocimiento e Innovación	-	-	-	-	-	-	-	-	6,8%	5,8%
<b>TOTAL</b>	<b>0,8%</b>	<b>0,9%</b>	<b>0,9%</b>	<b>0,8%</b>	<b>0,9%</b>	<b>0,9%</b>	<b>0,8%</b>	<b>0,7%</b>	<b>0,7%</b>	<b>0,7%</b>

Notas:

(a) En Anexo se informan los cambios institucionales de importancia que han acontecido durante el período.

(b) Hasta 2016, la información del Servicio Electoral se encuentra contabilizada dentro del Ministerio del Interior y Seguridad Pública.

## II.4.1.4 Promedio anual de Mujeres beneficiarias de Asignación por Funciones Críticas, según ministerios

### a) Promedio anual beneficiarias

MINISTERIOS (a)	2011	2012	2013	2014	2015	2016	2017	2018	2019	2020
Presidencia de la República	2,0	2,4	3,0	2,7	3,0	3,0	2,0	2,6	3,8	3,3
Congreso Nacional	0,0	0,0	0,0	0,0	0,0	0,0	0,0	0,0	0,0	0,0
Poder Judicial	0,0	0,0	0,0	0,0	0,0	0,0	0,0	0,0	0,0	0,0
Contraloría General de la República	0,0	0,0	0,0	0,0	0,0	0,0	0,0	0,0	0,0	0,0
M. del Interior y Seguridad Pública	23,5	28,5	29,3	27,3	28,3	28,3	24,1	25,8	42,3	42,3
M. de Relaciones Exteriores	26,5	24,0	28,1	35,0	35,8	38,3	41,3	48,2	45,7	53,8
M. de Economía, Fomento y Turismo	28,9	30,7	30,3	42,8	51,4	48,0	44,1	35,0	32,8	30,8
M. de Hacienda	42,8	48,1	54,2	51,9	56,4	59,8	61,3	62,3	57,4	68,4
M. de Educación	44,3	46,1	44,2	47,0	57,5	61,3	64,5	49,9	63,6	64,1
M. de Justicia y Derechos Humanos	46,1	44,3	45,4	40,1	47,1	48,6	47,3	43,9	48,3	57,3
M. de Defensa Nacional	-	2,0	1,8	1,8	2,8	2,0	2,8	2,2	3,1	4,0
M. de Obras Públicas	62,8	64,1	62,5	72,7	73,6	79,8	83,3	82,6	93,4	94,5
M. de Agricultura	11,0	13,8	13,3	16,7	18,6	20,0	20,0	15,6	15,1	14,0
M. de Bienes Nacionales	8,2	8,5	8,0	6,5	5,0	4,3	6,4	10,9	13,6	13,8
M. del Trabajo y Previsión Social	75,5	84,6	87,7	89,0	93,4	91,0	94,2	97,2	93,2	101,7
M. de Salud	129,6	140,7	118,5	128,3	165,9	175,9	183,1	190,1	201,8	218,8
M. de Minería	17,4	5,5	4,7	9,6	8,8	10,0	9,5	8,0	5,3	5,7
M. de Vivienda y Urbanismo	31,9	33,3	33,8	31,3	37,5	35,2	35,3	31,3	37,4	35,3
M. de Transportes y Telecomunicaciones	10,7	7,6	6,6	11,4	16,4	16,3	16,8	15,6	18,6	17,4
M. Secretaría General de Gobierno	11,4	12,8	11,2	3,6	5,0	5,5	5,8	6,5	6,3	16,3
M. de Desarrollo Social y la Familia	20,8	26,7	32,5	34,9	46,4	27,6	35,6	32,3	38,9	36,0
M. Sec. Gral. de la Presidencia de la Rep.	8,7	8,7	9,0	10,2	9,8	9,0	12,0	10,2	8,3	8,4
Ministerio Público	0,0	0,0	0,0	0,0	0,0	0,0	0,0	0,0	0,0	0,0
M. de Energía	7,0	8,0	10,1	13,4	13,3	11,9	17,2	14,0	11,9	11,9
M. del Medio Ambiente	15,9	16,4	14,9	21,5	26,1	24,8	19,3	22,3	25,0	26,3
M. del Deporte	-	-	-	8,6	12,5	11,5	9,8	10,2	9,3	9,3
M. de la Mujer y la Equidad de Género	-	-	-	-	-	11,4	16,8	10,9	10,2	8,9
Servicio Electoral (b)	-	-	-	-	-	-	1,0	1,0	2,0	2,0
M. de las Culturas, las Artes y el Patrimonio	-	-	-	-	-	-	-	13,0	15,9	18,7
M. de Ciencia, Tec., Conocimiento e Innovación	-	-	-	-	-	-	-	-	1,0	9,8
<b>TOTAL</b>	<b>624,8</b>	<b>656,9</b>	<b>649,0</b>	<b>706,1</b>	<b>814,8</b>	<b>823,6</b>	<b>853,3</b>	<b>841,4</b>	<b>904,0</b>	<b>972,5</b>

Notas:

(a) En Anexo se informan los cambios institucionales de importancia que han acontecido durante el período.

(b) Hasta 2016, la información del Servicio Electoral se encuentra contabilizada dentro del Ministerio del Interior y Seguridad Pública.



**b) Beneficiarias como porcentaje del total de Mujeres de la Dotación efectiva**

<b>MINISTERIOS (a)</b>	<b>2011</b>	<b>2012</b>	<b>2013</b>	<b>2014</b>	<b>2015</b>	<b>2016</b>	<b>2017</b>	<b>2018</b>	<b>2019</b>	<b>2020</b>
Presidencia de la República	1,7%	2,0%	2,6%	2,1%	2,3%	2,3%	1,4%	1,9%	2,8%	2,4%
Congreso Nacional	0,0%	0,0%	0,0%	0,0%	0,0%	0,0%	0,0%	0,0%	0,0%	0,0%
Poder Judicial	0,0%	0,0%	0,0%	0,0%	0,0%	0,0%	0,0%	0,0%	0,0%	0,0%
Contraloría General de la República	0,0%	0,0%	0,0%	0,0%	0,0%	0,0%	0,0%	0,0%	0,0%	0,0%
M. del Interior y Seguridad Pública	1,2%	1,4%	1,4%	1,3%	1,3%	1,3%	0,4%	0,4%	0,5%	0,5%
M. de Relaciones Exteriores	3,9%	3,4%	3,9%	4,6%	4,7%	4,9%	5,0%	5,8%	5,2%	6,1%
M. de Economía, Fomento y Turismo	1,8%	1,7%	1,6%	1,9%	2,1%	1,9%	1,7%	1,3%	1,1%	1,0%
M. de Hacienda	1,0%	1,0%	1,2%	1,1%	1,1%	1,1%	1,1%	1,1%	1,0%	1,2%
M. de Educación	0,3%	0,3%	0,3%	0,3%	0,4%	0,4%	0,3%	0,2%	0,2%	0,2%
M. de Justicia y Derechos Humanos	0,5%	0,5%	0,5%	0,4%	0,4%	0,5%	0,4%	0,4%	0,4%	0,5%
M. de Defensa Nacional	0,0%	0,2%	0,1%	0,1%	0,2%	0,1%	0,1%	0,1%	0,1%	0,2%
M. de Obras Públicas	2,5%	2,5%	2,4%	2,7%	2,6%	2,8%	2,9%	2,8%	3,1%	3,2%
M. de Agricultura	0,5%	0,6%	0,6%	0,7%	0,7%	0,8%	0,7%	0,5%	0,5%	0,5%
M. de Bienes Nacionales	3,1%	3,2%	3,0%	2,5%	1,8%	1,5%	2,0%	3,1%	3,8%	4,0%
M. del Trabajo y Previsión Social	1,9%	2,0%	2,1%	2,1%	2,1%	2,1%	2,1%	2,2%	2,1%	2,3%
M. de Salud	0,2%	0,2%	0,2%	0,2%	0,2%	0,2%	0,2%	0,2%	0,2%	0,2%
M. de Minería	5,6%	1,9%	1,6%	3,1%	2,7%	3,0%	2,9%	2,5%	1,6%	1,8%
M. de Vivienda y Urbanismo	1,9%	1,9%	1,8%	1,7%	1,8%	1,7%	1,2%	1,0%	1,2%	1,1%
M. de Transportes y Telecomunicaciones	2,7%	1,9%	1,5%	2,5%	3,6%	3,6%	3,4%	3,0%	3,5%	3,4%
M. Secretaría General de Gobierno	2,5%	2,7%	2,3%	1,7%	2,2%	2,4%	2,2%	2,3%	2,2%	6,0%
M. de Desarrollo Social y la Familia	1,5%	1,8%	2,1%	2,2%	2,8%	2,0%	2,4%	2,0%	2,2%	2,2%
M. Sec. Gral. de la Presidencia de la Rep.	18,4%	16,0%	17,6%	16,4%	15,4%	14,8%	13,6%	12,2%	10,2%	10,2%
Ministerio Público	0,0%	0,0%	0,0%	0,0%	0,0%	0,0%	0,0%	0,0%	0,0%	0,0%
M. de Energía	2,5%	2,9%	3,3%	4,0%	3,6%	2,8%	3,9%	3,1%	2,7%	2,7%
M. del Medio Ambiente	4,5%	4,5%	3,5%	4,7%	5,3%	4,9%	3,4%	3,8%	3,9%	4,1%
M. del Deporte	-	-	-	2,9%	4,1%	3,8%	2,4%	2,5%	2,1%	2,0%
M. de la Mujer y la Equidad de Género	-	-	-	-	-	3,5%	4,1%	2,6%	2,4%	2,1%
Servicio Electoral (b)	-	-	-	-	-	-	0,6%	0,5%	1,1%	1,1%
M. de las Culturas, las Artes y el Patrimonio	-	-	-	-	-	-	-	1,1%	1,2%	1,4%
M. de Ciencia, Tec., Conocimiento e Innovación	-	-	-	-	-	-	-	-	4,8%	4,3%
<b>TOTAL</b>	<b>0,5%</b>	<b>0,5%</b>	<b>0,5%</b>	<b>0,5%</b>	<b>0,6%</b>	<b>0,6%</b>	<b>0,5%</b>	<b>0,5%</b>	<b>0,5%</b>	<b>0,5%</b>

Notas:

(a) En Anexo se informan los cambios institucionales de importancia que han acontecido durante el período.

(b) Hasta 2016, la información del Servicio Electoral se encuentra contabilizada dentro del Ministerio del Interior y Seguridad Pública.

## II.4.1.5 Promedio anual de Hombres beneficiarios de Asignación por Funciones Críticas, según ministerios

### a) Promedio anual de beneficiarios

MINISTERIOS (a)	2011	2012	2013	2014	2015	2016	2017	2018	2019	2020
Presidencia de la República	4,0	4,8	6,0	5,1	6,0	5,3	6,7	5,8	6,8	5,5
Congreso Nacional	0,0	0,0	0,0	0,0	0,0	0,0	0,0	0,0	0,0	0,0
Poder Judicial	0,0	0,0	0,0	0,0	0,0	0,0	0,0	0,0	0,0	0,0
Contraloría General de la República	0,0	0,0	0,0	0,0	0,0	0,0	0,0	0,0	0,0	0,0
M. del Interior y Seguridad Pública	50,2	63,0	58,8	62,9	68,2	70,8	73,9	44,8	64,7	80,3
M. de Relaciones Exteriores	67,3	73,3	69,0	70,8	75,3	73,6	73,2	65,7	54,4	66,3
M. de Economía, Fomento y Turismo	50,1	51,2	53,2	51,4	47,8	50,0	54,2	52,8	53,0	49,9
M. de Hacienda	82,9	94,6	91,8	85,2	93,6	96,5	92,1	79,8	90,4	95,1
M. de Educación	57,7	69,7	74,8	68,3	73,4	74,0	73,8	61,2	76,6	61,8
M. de Justicia y Derechos Humanos	79,7	87,3	87,7	82,9	91,6	87,9	95,5	92,8	94,0	91,3
M. de Defensa Nacional	-	11,6	13,8	14,1	12,3	13,7	14,0	13,4	16,0	15,2
M. de Obras Públicas	217,5	218,7	213,3	218,8	226,4	229,7	221,7	214,9	256,5	254,5
M. de Agricultura	38,5	38,8	36,8	32,5	34,9	39,3	36,0	39,5	45,3	43,9
M. de Bienes Nacionales	12,5	14,8	15,6	15,0	17,0	18,2	15,9	10,6	9,3	10,3
M. del Trabajo y Previsión Social	134,3	140,8	141,0	144,0	148,3	146,8	151,6	145,8	132,3	138,2
M. de Salud	139,4	160,3	128,6	145,6	187,0	207,5	210,5	211,0	224,5	231,3
M. de Minería	2,0	15,9	16,1	12,5	11,8	14,5	15,4	16,0	19,8	19,6
M. de Vivienda y Urbanismo	58,1	59,2	59,8	51,8	55,3	57,4	58,3	55,6	55,3	56,8
M. de Transportes y Telecomunicaciones	41,9	44,7	43,9	39,0	38,2	37,5	38,7	35,3	35,8	37,5
M. Secretaría General de Gobierno	17,8	20,5	24,4	14,0	15,8	14,6	12,9	10,4	12,6	13,2
M. de Desarrollo Social y la Familia	40,1	41,9	46,2	34,3	41,8	43,2	46,8	37,6	41,5	41,3
M. Sec. Gral. de la Presidencia de la Rep.	15,0	15,0	15,1	9,7	10,3	11,0	16,1	14,0	14,7	16,3
Ministerio Público	0,0	0,0	0,0	0,0	0,0	0,0	0,0	0,0	0,0	0,0
M. de Energía	21,3	25,9	30,8	28,3	36,6	37,0	33,5	33,8	36,2	37,2
M. del Medio Ambiente	32,3	31,7	33,8	21,3	25,6	30,4	32,1	28,4	28,8	27,3
M. del Deporte	-	-	-	17,4	21,3	19,5	21,7	22,1	20,6	24,7
M. de la Mujer y la Equidad de Género	-	-	-	-	-	0,7	2,7	7,9	6,9	7,0
Servicio Electoral (b)	-	-	-	-	-	-	3,0	3,9	4,0	4,0
M. de las Culturas, las Artes y el Patrimonio	-	-	-	-	-	-	-	18,6	19,2	17,0
M. de Ciencia, Tec., Conocimiento e Innovación	-	-	-	-	-	-	-	-	1,3	13,9
<b>TOTAL</b>	<b>1.162,5</b>	<b>1.283,6</b>	<b>1.260,2</b>	<b>1.225,0</b>	<b>1.338,3</b>	<b>1.378,9</b>	<b>1.400,0</b>	<b>1.321,6</b>	<b>1.420,3</b>	<b>1.459,3</b>

Notas:

(a) En Anexo se informan los cambios institucionales de importancia que han acontecido durante el período.

(b) Hasta 2016, la información del Servicio Electoral se encuentra contabilizada dentro del Ministerio del Interior y Seguridad Pública.

**b) Beneficiarios como porcentaje del total de Hombres de la Dotación efectiva**

<b>MINISTERIOS (a)</b>	<b>2011</b>	<b>2012</b>	<b>2013</b>	<b>2014</b>	<b>2015</b>	<b>2016</b>	<b>2017</b>	<b>2018</b>	<b>2019</b>	<b>2020</b>
Presidencia de la República	1,9%	2,4%	3,0%	2,3%	2,7%	2,4%	2,9%	2,5%	2,9%	2,4%
Congreso Nacional	0,0%	0,0%	0,0%	0,0%	0,0%	0,0%	0,0%	0,0%	0,0%	0,0%
Poder Judicial	0,0%	0,0%	0,0%	0,0%	0,0%	0,0%	0,0%	0,0%	0,0%	0,0%
Contraloría General de la República	0,0%	0,0%	0,0%	0,0%	0,0%	0,0%	0,0%	0,0%	0,0%	0,0%
M. del Interior y Seguridad Pública	2,6%	3,1%	2,9%	3,1%	3,2%	3,2%	1,4%	0,8%	1,0%	1,3%
M. de Relaciones Exteriores	7,4%	7,9%	7,3%	7,6%	8,0%	7,7%	7,7%	7,0%	5,6%	6,8%
M. de Economía, Fomento y Turismo	3,3%	3,1%	3,0%	2,7%	2,3%	2,4%	2,5%	2,4%	2,1%	1,9%
M. de Hacienda	1,7%	2,0%	1,9%	1,7%	1,8%	1,7%	1,6%	1,4%	1,6%	1,7%
M. de Educación	1,7%	2,0%	2,0%	1,9%	2,0%	1,9%	1,7%	1,0%	1,2%	0,7%
M. de Justicia y Derechos Humanos	0,5%	0,6%	0,5%	0,5%	0,5%	0,5%	0,5%	0,5%	0,5%	0,5%
M. de Defensa Nacional	0,0%	0,4%	0,4%	0,4%	0,3%	0,4%	0,4%	0,3%	0,4%	0,3%
M. de Obras Públicas	3,8%	3,9%	3,8%	3,8%	3,9%	4,0%	3,9%	3,7%	4,3%	4,4%
M. de Agricultura	1,0%	1,1%	1,0%	0,8%	0,9%	1,0%	0,9%	1,0%	1,1%	1,0%
M. de Bienes Nacionales	5,1%	5,5%	5,8%	5,6%	6,0%	6,6%	5,2%	3,6%	3,1%	3,3%
M. del Trabajo y Previsión Social	4,2%	4,3%	4,3%	4,4%	4,4%	4,4%	4,5%	4,3%	3,8%	4,0%
M. de Salud	0,4%	0,5%	0,4%	0,4%	0,5%	0,5%	0,5%	0,5%	0,5%	0,5%
M. de Minería	0,6%	3,5%	3,3%	2,5%	2,3%	2,8%	3,0%	3,1%	3,9%	3,9%
M. de Vivienda y Urbanismo	3,2%	3,3%	3,2%	2,8%	2,9%	3,0%	2,3%	2,1%	2,0%	2,0%
M. de Transportes y Telecomunicaciones	9,9%	10,5%	10,0%	8,7%	8,5%	7,9%	7,2%	6,1%	6,3%	6,3%
M. Secretaría General de Gobierno	3,3%	3,9%	4,6%	6,7%	6,9%	6,1%	5,0%	4,0%	4,8%	5,0%
M. de Desarrollo Social y la Familia	4,1%	4,1%	4,4%	3,2%	3,7%	4,0%	4,1%	3,3%	3,7%	3,2%
M. Sec. Gral. de la Presidencia de la Rep.	21,4%	22,3%	22,9%	15,3%	17,1%	16,9%	16,9%	15,9%	17,9%	17,5%
Ministerio Público	0,0%	0,0%	0,0%	0,0%	0,0%	0,0%	0,0%	0,0%	0,0%	0,0%
M. de Energía	4,2%	4,9%	5,8%	5,4%	6,5%	6,1%	5,2%	5,3%	5,7%	5,9%
M. del Medio Ambiente	11,3%	10,0%	9,7%	6,3%	7,0%	7,8%	7,3%	6,3%	5,8%	5,4%
M. del Deporte	-	-	-	5,2%	6,5%	5,9%	4,8%	5,0%	4,0%	4,7%
M. de la Mujer y la Equidad de Género	-	-	-	-	-	0,6%	2,1%	5,9%	5,1%	4,8%
Servicio Electoral (b)	-	-	-	-	-	-	1,4%	1,8%	1,8%	1,8%
M. de las Culturas, las Artes y el Patrimonio	-	-	-	-	-	-	-	2,2%	2,0%	1,8%
M. de Ciencia, Tec., Conocimiento e Innovación	-	-	-	-	-	-	-	-	10,0%	7,6%
<b>TOTAL</b>	<b>1,3%</b>	<b>1,4%</b>	<b>1,3%</b>	<b>1,3%</b>	<b>1,3%</b>	<b>1,3%</b>	<b>1,2%</b>	<b>1,1%</b>	<b>1,1%</b>	<b>1,1%</b>

Notas:

(a) En Anexo se informan los cambios institucionales de importancia que han acontecido durante el período.

(b) Hasta 2016, la información del Servicio Electoral se encuentra contabilizada dentro del Ministerio del Interior y Seguridad Pública.



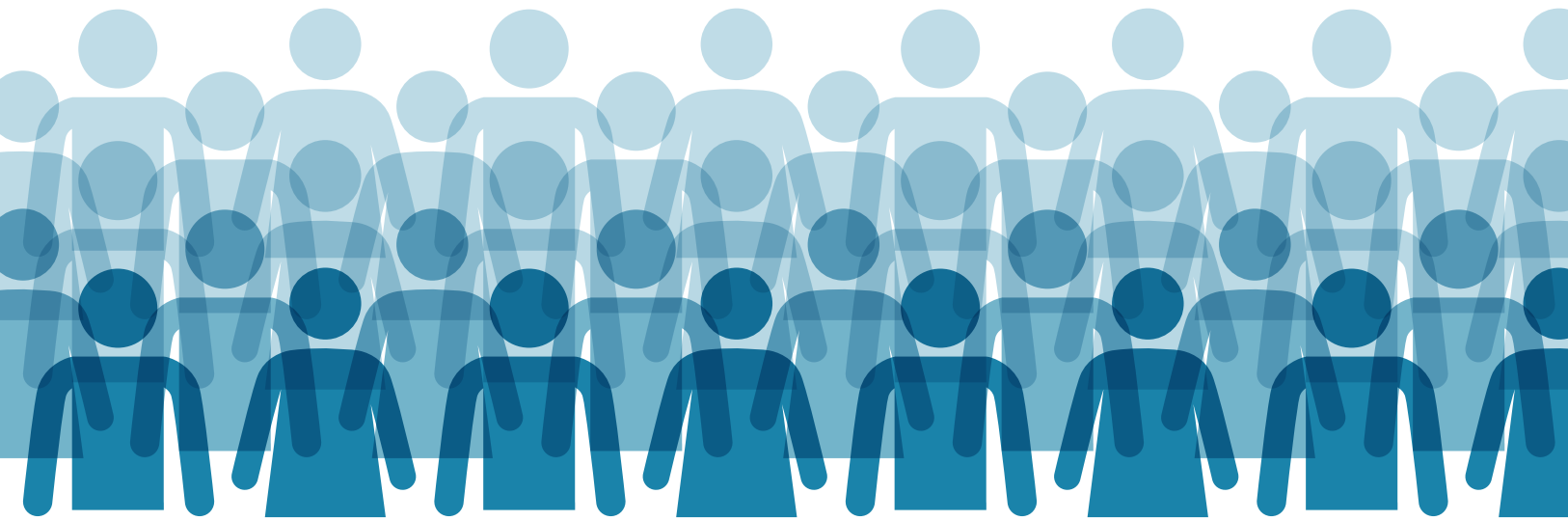

### III. Personal Fuera de Dotación del Gobierno Central



### III.1.1 Distribución del Personal Fuera de Dotación

#### III.1.1.1 Distribución del Personal Fuera de Dotación, según dependencia y sexo

##### a) Nivel

	2011	2012	2013	2014	2015	2016	2017	2018	2019	2020
<b>Dependencia</b>										
Administración Central	41.039	39.986	53.012	67.984	70.447	64.278	54.650	65.273	58.404	88.971
Organismos Autónomos	908	1.061	2.183	3.288	1.936	1.780	2.939	2.316	2.433	3.416
<b>Total Dotación</b>	<b>41.947</b>	<b>41.047</b>	<b>55.195</b>	<b>71.272</b>	<b>72.383</b>	<b>66.058</b>	<b>57.589</b>	<b>67.589</b>	<b>60.837</b>	<b>92.387</b>
Variación Porcentual		-2,1%	34,5%	29,1%	1,6%	-8,7%	-12,8%	17,4%	-10,0%	51,9%
<b>Mujeres</b>										
Administración Central	22.916	24.258	30.605	39.150	40.947	36.616	30.650	39.531	34.287	56.260
Organismos Autónomos	436	560	1.212	1.863	1.009	934	1.453	1.203	1.223	1.658
<b>Total Mujeres</b>	<b>23.352</b>	<b>24.818</b>	<b>31.817</b>	<b>41.013</b>	<b>41.956</b>	<b>37.550</b>	<b>32.103</b>	<b>40.734</b>	<b>35.510</b>	<b>57.918</b>
Variación Porcentual		6,3%	28,2%	28,9%	2,3%	-10,5%	-14,5%	26,9%	-12,8%	63,1%
<b>HOMBRES</b>										
Administración Central	18.123	15.728	22.407	28.834	29.500	27.662	24.000	25.742	24.117	32.711
Organismos Autónomos	472	501	971	1.425	927	846	1.486	1.113	1.210	1.758
<b>Total Hombres</b>	<b>18.595</b>	<b>16.229</b>	<b>23.378</b>	<b>30.259</b>	<b>30.427</b>	<b>28.508</b>	<b>25.486</b>	<b>26.855</b>	<b>25.327</b>	<b>34.469</b>
Variación Porcentual		-12,7%	44,1%	29,4%	0,6%	-6,3%	-10,6%	5,4%	-5,7%	36,1%

##### b) Participación sobre el total del Personal Fuera de Dotación (%)

	2011	2012	2013	2014	2015	2016	2017	2018	2019	2020
<b>ADMINISTRACIÓN CENTRAL</b>	<b>97,8%</b>	<b>97,4%</b>	<b>96,0%</b>	<b>95,4%</b>	<b>97,3%</b>	<b>97,3%</b>	<b>94,9%</b>	<b>96,6%</b>	<b>96,0%</b>	<b>96,3%</b>
Mujeres	54,6%	59,1%	55,4%	54,9%	56,6%	55,4%	53,2%	58,5%	56,4%	60,9%
Hombres	43,2%	38,3%	40,6%	40,5%	40,8%	41,9%	41,7%	38,1%	39,6%	35,4%
<b>ORGANISMOS AUTÓNOMOS</b>	<b>2,2%</b>	<b>2,6%</b>	<b>4,0%</b>	<b>4,6%</b>	<b>2,7%</b>	<b>2,7%</b>	<b>5,1%</b>	<b>3,4%</b>	<b>4,0%</b>	<b>3,7%</b>
Mujeres	1,0%	1,4%	2,2%	2,6%	1,4%	1,4%	2,5%	1,8%	2,0%	1,8%
Hombres	1,1%	1,2%	1,8%	2,0%	1,3%	1,3%	2,6%	1,6%	2,0%	1,9%
<b>TOTAL</b>	<b>100,0%</b>	<b>100,0%</b>	<b>100,0%</b>	<b>100,0%</b>	<b>100,0%</b>	<b>100,0%</b>	<b>100,0%</b>	<b>100,0%</b>	<b>100,0%</b>	<b>100,0%</b>

##### c) Composición según sexo (%)

	2011	2012	2013	2014	2015	2016	2017	2018	2019	2020
<b>Personal de la Dotación</b>										
<b>Según dependencia</b>	<b>100,0%</b>	<b>100,0%</b>	<b>100,0%</b>	<b>100,0%</b>	<b>100,0%</b>	<b>100,0%</b>	<b>100,0%</b>	<b>100,0%</b>	<b>100,0%</b>	<b>100,0%</b>
Administración Central	97,8%	97,4%	96,0%	95,4%	97,3%	97,3%	94,9%	96,6%	96,0%	96,3%
Organismos Autónomos	2,2%	2,6%	4,0%	4,6%	2,7%	2,7%	5,1%	3,4%	4,0%	3,7%
<b>Según Sexo</b>	<b>100,0%</b>	<b>100,0%</b>	<b>100,0%</b>	<b>100,0%</b>	<b>100,0%</b>	<b>100,0%</b>	<b>100,0%</b>	<b>100,0%</b>	<b>100,0%</b>	<b>100,0%</b>
Mujeres	55,7%	60,5%	57,6%	57,5%	58,0%	56,8%	55,7%	60,3%	58,4%	62,7%
Hombres	44,3%	39,5%	42,4%	42,5%	42,0%	43,2%	44,3%	39,7%	41,6%	37,3%
<b>Administración Central</b>	<b>100,0%</b>	<b>100,0%</b>	<b>100,0%</b>	<b>100,0%</b>	<b>100,0%</b>	<b>100,0%</b>	<b>100,0%</b>	<b>100,0%</b>	<b>100,0%</b>	<b>100,0%</b>
Mujeres	55,8%	60,7%	57,7%	57,6%	58,1%	57,0%	56,1%	60,6%	58,7%	63,2%
Hombres	44,2%	39,3%	42,3%	42,4%	41,9%	43,0%	43,9%	39,4%	41,3%	36,8%
<b>Organismos Autónomos</b>	<b>100,0%</b>	<b>100,0%</b>	<b>100,0%</b>	<b>100,0%</b>	<b>100,0%</b>	<b>100,0%</b>	<b>100,0%</b>	<b>100,0%</b>	<b>100,0%</b>	<b>100,0%</b>
Mujeres	48,0%	52,8%	55,5%	56,7%	52,1%	52,5%	49,4%	51,9%	50,3%	48,5%
Hombres	52,0%	47,2%	44,5%	43,3%	47,9%	47,5%	50,6%	48,1%	49,7%	51,5%

### III.1.1.2 Distribución del Personal Fuera de Dotación, según ministerios

#### a) Nivel

MINISTERIOS (a)	2011	2012	2013	2014	2015	2016	2017	2018	2019	2020
Presidencia de la República	135	139	157	120	127	120	100	93	95	90
Congreso Nacional	623	426	1.419	1.485	1.458	1.457	1.443	1.810	1.917	1.838
Poder Judicial	231	529	628	1.648	328	202	206	246	297	329
Contraloría General de la República	11	9	11	17	9	10	12	10	14	12
M. del Interior y Seguridad Pública	1.735	2.189	2.645	2.818	2.794	2.859	2.215	2.188	1.944	1.871
M. de Relaciones Exteriores	418	449	344	383	420	446	438	401	346	311
M. de Economía, Fomento y Turismo	3.318	2.203	2.286	2.562	2.897	3.843	2.368	2.080	1.620	1.741
M. de Hacienda	591	693	703	771	654	616	541	501	437	329
M. de Educación	3.606	3.740	4.408	5.303	6.092	6.170	5.368	4.294	3.836	2.572
M. de Justicia y Derechos Humanos	1.073	1.338	1.425	1.691	1.484	1.146	1.045	980	1.027	1.036
M. de Defensa Nacional	94	181	153	276	253	266	237	245	271	209
M. de Obras Públicas	726	704	759	800	832	807	918	530	517	499
M. de Agricultura	6.981	2.806	7.034	10.046	10.184	9.902	8.582	10.324	9.580	10.283
M. de Bienes Nacionales	36	285	252	283	295	230	143	128	223	431
M. del Trabajo y Previsión Social	960	860	981	1.103	1.237	1.129	974	878	1.044	992
M. de Salud	15.682	18.360	24.240	32.206	34.362	28.471	25.657	36.490	31.199	62.648
M. de Minería	102	124	145	151	192	143	178	179	191	218
M. de Vivienda y Urbanismo	2.165	2.500	2.777	2.683	2.923	2.967	1.468	908	798	703
M. de Transportes y Telecomunicaciones	867	922	1.002	1.156	1.200	1.122	1.049	947	974	900
M. Secretaría General de Gobierno	1.305	887	1.340	388	316	281	241	220	233	250
M. de Desarrollo Social y la Familia	900	1.206	1.879	2.393	1.863	1.511	1.207	957	976	966
M. Sec. Gral. de la Presidencia de la Rep.	136	133	175	247	242	243	198	137	184	182
Ministerio Público	43	97	125	138	141	111	126	198	205	176
M. de Energía	87	99	122	151	161	137	143	120	111	83
M. del Medio Ambiente	122	168	185	199	194	206	161	140	140	129
M. del Deporte	-	-	-	2.254	1.725	1.587	1.358	1.506	1.592	1.337
M. de la Mujer y la Equidad de Género	-	-	-	-	-	76	61	62	61	50
Servicio Electoral (b)	-	-	-	-	-	-	1.152	52	35	1.061
M. de las Culturas, las Artes y el Patrimonio	-	-	-	-	-	-	-	965	961	1.036
M. de Ciencia, Tec., Conocimiento e Innovación	-	-	-	-	-	-	-	-	9	105
<b>TOTAL</b>	<b>41.947</b>	<b>41.047</b>	<b>55.195</b>	<b>71.272</b>	<b>72.383</b>	<b>66.058</b>	<b>57.589</b>	<b>67.589</b>	<b>60.837</b>	<b>92.387</b>

Notas:

(a) En Anexo se informan los cambios institucionales de importancia que han acontecido durante el período.

(b) Hasta 2016, la información del Servicio Electoral se encuentra contabilizada dentro del Ministerio del Interior y Seguridad Pública.



**b) Participación de ministerios sobre el total del Personal Fuera de Dotación (%)**

<b>MINISTERIOS (a)</b>	<b>2011</b>	<b>2012</b>	<b>2013</b>	<b>2014</b>	<b>2015</b>	<b>2016</b>	<b>2017</b>	<b>2018</b>	<b>2019</b>	<b>2020</b>
Presidencia de la República	0,3%	0,3%	0,3%	0,2%	0,2%	0,2%	0,2%	0,1%	0,2%	0,1%
Congreso Nacional	1,5%	1,0%	2,6%	2,1%	2,0%	2,2%	2,5%	2,7%	3,2%	2,0%
Poder Judicial	0,6%	1,3%	1,1%	2,3%	0,5%	0,3%	0,4%	0,4%	0,5%	0,4%
Contraloría General de la República	0,0%	0,0%	0,0%	0,0%	0,0%	0,0%	0,0%	0,0%	0,0%	0,0%
M. del Interior y Seguridad Pública	4,1%	5,3%	4,8%	4,0%	3,9%	4,3%	3,8%	3,2%	3,2%	2,0%
M. de Relaciones Exteriores	1,0%	1,1%	0,6%	0,5%	0,6%	0,7%	0,8%	0,6%	0,6%	0,3%
M. de Economía, Fomento y Turismo	7,9%	5,4%	4,1%	3,6%	4,0%	5,8%	4,1%	3,1%	2,7%	1,9%
M. de Hacienda	1,4%	1,7%	1,3%	1,1%	0,9%	0,9%	0,9%	0,7%	0,7%	0,4%
M. de Educación	8,6%	9,1%	8,0%	7,4%	8,4%	9,3%	9,3%	6,4%	6,3%	2,8%
M. de Justicia y Derechos Humanos	2,6%	3,3%	2,6%	2,4%	2,1%	1,7%	1,8%	1,4%	1,7%	1,1%
M. de Defensa Nacional	0,2%	0,4%	0,3%	0,4%	0,3%	0,4%	0,4%	0,4%	0,4%	0,2%
M. de Obras Públicas	1,7%	1,7%	1,4%	1,1%	1,1%	1,2%	1,6%	0,8%	0,8%	0,5%
M. de Agricultura	16,6%	6,8%	12,7%	14,1%	14,1%	15,0%	14,9%	15,3%	15,7%	11,1%
M. de Bienes Nacionales	0,1%	0,7%	0,5%	0,4%	0,4%	0,3%	0,2%	0,2%	0,4%	0,5%
M. del Trabajo y Previsión Social	2,3%	2,1%	1,8%	1,5%	1,7%	1,7%	1,7%	1,3%	1,7%	1,1%
M. de Salud	37,4%	44,7%	43,9%	45,2%	47,5%	43,1%	44,6%	54,0%	51,3%	67,8%
M. de Minería	0,2%	0,3%	0,3%	0,2%	0,3%	0,2%	0,3%	0,3%	0,3%	0,2%
M. de Vivienda y Urbanismo	5,2%	6,1%	5,0%	3,8%	4,0%	4,5%	2,5%	1,3%	1,3%	0,8%
M. de Transportes y Telecomunicaciones	2,1%	2,2%	1,8%	1,6%	1,7%	1,7%	1,8%	1,4%	1,6%	1,0%
M. Secretaría General de Gobierno	3,1%	2,2%	2,4%	0,5%	0,4%	0,4%	0,4%	0,3%	0,4%	0,3%
M. de Desarrollo Social y la Familia	2,1%	2,9%	3,4%	3,4%	2,6%	2,3%	2,1%	1,4%	1,6%	1,0%
M. Sec. Gral. de la Presidencia de la Rep.	0,3%	0,3%	0,3%	0,3%	0,3%	0,4%	0,3%	0,2%	0,3%	0,2%
Ministerio Público	0,1%	0,2%	0,2%	0,2%	0,2%	0,2%	0,2%	0,3%	0,3%	0,2%
M. de Energía	0,2%	0,2%	0,2%	0,2%	0,2%	0,2%	0,2%	0,2%	0,2%	0,1%
M. del Medio Ambiente	0,3%	0,4%	0,3%	0,3%	0,3%	0,3%	0,3%	0,2%	0,2%	0,1%
M. del Deporte	-	-	-	3,2%	2,4%	2,4%	2,4%	2,2%	2,6%	1,4%
M. de la Mujer y la Equidad de Género	-	-	-	-	-	0,1%	0,1%	0,1%	0,1%	0,1%
Servicio Electoral (b)	-	-	-	-	-	-	2,0%	0,1%	0,1%	1,1%
M. de las Culturas, las Artes y el Patrimonio	-	-	-	-	-	-	-	1,4%	1,6%	1,1%
M. de Ciencia, Tec., Conocimiento e Innovación	-	-	-	-	-	-	-	-	0,0%	0,1%
<b>TOTAL</b>	<b>100,0%</b>	<b>100,0%</b>	<b>100,0%</b>	<b>100,0%</b>	<b>100,0%</b>	<b>100,0%</b>	<b>100,0%</b>	<b>100,0%</b>	<b>100,0%</b>	<b>100,0%</b>

Notas:

(a) En Anexo se informan los cambios institucionales de importancia que han acontecido durante el período.

(b) Hasta 2016, la información del Servicio Electoral se encuentra contabilizada dentro del Ministerio del Interior y Seguridad Pública.

**c) Composición según sexo: % de Mujeres Fuera de Dotación, según ministerios**

<b>MINISTERIOS (a)</b>	<b>2011</b>	<b>2012</b>	<b>2013</b>	<b>2014</b>	<b>2015</b>	<b>2016</b>	<b>2017</b>	<b>2018</b>	<b>2019</b>	<b>2020</b>
Presidencia de la República	48,1%	59,7%	54,8%	55,8%	55,9%	53,3%	46,0%	38,7%	41,1%	42,2%
Congreso Nacional	43,8%	34,5%	50,8%	47,0%	49,9%	51,8%	53,2%	50,4%	48,3%	48,9%
Poder Judicial	58,0%	66,5%	63,9%	65,4%	59,5%	57,4%	62,6%	62,2%	59,6%	61,7%
Contraloría General de la República	27,3%	22,2%	27,3%	29,4%	22,2%	10,0%	0,0%	0,0%	14,3%	16,7%
M. del Interior y Seguridad Pública	50,1%	50,5%	49,5%	49,0%	47,1%	48,5%	49,9%	49,3%	49,0%	46,1%
M. de Relaciones Exteriores	51,0%	50,8%	55,2%	49,6%	48,6%	45,3%	44,1%	46,9%	51,4%	48,2%
M. de Economía, Fomento y Turismo	55,0%	54,7%	53,9%	52,8%	52,1%	55,3%	52,6%	53,7%	50,8%	54,5%
M. de Hacienda	42,0%	40,8%	44,4%	42,9%	42,2%	43,7%	47,1%	43,9%	42,1%	39,5%
M. de Educación	71,3%	74,6%	77,2%	72,2%	70,1%	72,1%	74,9%	80,0%	82,8%	79,6%
M. de Justicia y Derechos Humanos	59,5%	56,7%	56,2%	62,2%	58,7%	57,8%	57,3%	59,0%	58,2%	56,9%
M. de Defensa Nacional	37,2%	44,2%	39,9%	31,5%	25,7%	26,7%	30,0%	30,2%	22,9%	24,9%
M. de Obras Públicas	38,8%	41,2%	37,3%	37,3%	35,8%	38,9%	30,3%	36,2%	36,6%	36,5%
M. de Agricultura	50,2%	53,3%	45,2%	50,4%	54,1%	55,1%	46,0%	52,1%	43,1%	50,2%
M. de Bienes Nacionales	38,9%	48,8%	53,2%	48,8%	47,1%	50,4%	51,7%	50,0%	47,1%	51,0%
M. del Trabajo y Previsión Social	41,8%	47,2%	46,9%	48,1%	46,2%	45,4%	42,9%	44,6%	47,9%	45,4%
M. de Salud	62,5%	68,5%	63,7%	62,9%	63,6%	60,5%	61,6%	66,4%	66,4%	68,4%
M. de Minería	32,4%	33,9%	37,2%	39,1%	39,1%	38,5%	36,0%	32,4%	37,2%	38,5%
M. de Vivienda y Urbanismo	48,6%	48,8%	49,7%	51,0%	49,8%	49,5%	47,3%	44,2%	47,7%	44,0%
M. de Transportes y Telecomunicaciones	31,1%	32,4%	32,8%	31,6%	30,8%	30,9%	31,0%	30,6%	31,6%	33,2%
M. Secretaría General de Gobierno	33,6%	35,6%	35,3%	48,5%	45,6%	47,0%	41,9%	44,1%	48,1%	45,2%
M. de Desarrollo Social y la Familia	55,4%	61,3%	66,4%	65,9%	62,2%	59,5%	57,9%	60,4%	59,9%	59,7%
M. Sec. Gral. de la Presidencia de la Rep.	42,6%	44,4%	42,3%	49,8%	45,9%	47,7%	46,5%	41,6%	44,0%	46,7%
Ministerio Público	60,5%	60,8%	69,6%	59,4%	59,6%	56,8%	65,9%	60,1%	57,6%	61,4%
M. de Energía	42,5%	49,5%	50,0%	49,7%	34,2%	42,3%	45,5%	44,2%	41,4%	37,3%
M. del Medio Ambiente	46,7%	58,3%	54,6%	59,3%	53,1%	52,4%	55,3%	52,1%	47,9%	51,2%
M. del Deporte	-	-	-	30,4%	30,0%	32,1%	30,8%	31,9%	31,4%	31,9%
M. de la Mujer y la Equidad de Género	-	-	-	-	-	76,3%	60,7%	62,9%	72,1%	82,0%
Servicio Electoral (b)	-	-	-	-	-	-	41,1%	36,5%	31,4%	42,1%
M. de las Culturas, las Artes y el Patrimonio	-	-	-	-	-	-	-	45,4%	44,7%	45,6%
M. de Ciencia, Tec., Conocimiento e Innovación	-	-	-	-	-	-	-	-	66,7%	62,9%
<b>TOTAL</b>	<b>55,7%</b>	<b>60,5%</b>	<b>57,6%</b>	<b>57,5%</b>	<b>58,0%</b>	<b>56,8%</b>	<b>55,7%</b>	<b>60,3%</b>	<b>58,4%</b>	<b>62,7%</b>

Notas:

(a) En Anexo se informan los cambios institucionales de importancia que han acontecido durante el período.

(b) Hasta 2016, la información del Servicio Electoral se encuentra contabilizada dentro del Ministerio del Interior y Seguridad Pública.

### III.1.2 Distribución del Personal Fuera de Dotación según tipo de contrato

#### III.1.2.1 Distribución según tipo de contrato y sexo

##### a) Nivel

	2011	2012	2013	2014	2015	2016	2017	2018	2019	2020
<b>Tipo de contrato</b>										
Honorarios	29.250	32.640	36.866	49.201	48.031	46.824	36.125	33.001	27.130	45.004
Suplentes y reemplazos	5.594	8.407	8.898	9.551	10.301	5.109	7.789	18.142	18.185	22.868
Otros tipos de contrato	7.103	10.365	9.431	12.520	14.051	14.125	13.675	16.446	15.522	24.515
<b>Total Fuera de Dotación</b>	<b>41.947</b>	<b>51.412</b>	<b>55.195</b>	<b>71.272</b>	<b>72.383</b>	<b>66.058</b>	<b>57.589</b>	<b>67.589</b>	<b>60.837</b>	<b>92.387</b>
<b>Mujeres</b>										
Honorarios	15.869	18.596	20.901	27.502	26.980	26.361	20.142	18.750	14.737	27.179
Suplentes y reemplazos	4.230	6.222	6.748	7.291	7.716	3.839	5.811	13.925	13.949	17.050
Otros tipos de contrato	3.253	5.396	4.168	6.220	7.260	7.350	6.150	8.059	6.824	13.689
<b>Total Mujeres</b>	<b>23.352</b>	<b>30.214</b>	<b>31.817</b>	<b>41.013</b>	<b>41.956</b>	<b>37.550</b>	<b>32.103</b>	<b>40.734</b>	<b>35.510</b>	<b>57.918</b>
<b>Hombres</b>										
Honorarios	13.381	14.044	15.965	21.699	21.051	20.463	15.983	14.251	12.393	17.825
Suplentes y reemplazos	1.364	2.185	2.150	2.260	2.585	1.270	1.978	4.217	4.236	5.818
Otros tipos de contrato	3.850	4.969	5.263	6.300	6.791	6.775	7.525	8.387	8.698	10.826
<b>Total Hombres</b>	<b>18.595</b>	<b>21.198</b>	<b>23.378</b>	<b>30.259</b>	<b>30.427</b>	<b>28.508</b>	<b>25.486</b>	<b>26.855</b>	<b>25.327</b>	<b>34.469</b>

##### b) Participación sobre el total del Personal Fuera de Dotación (%)

	2011	2012	2013	2014	2015	2016	2017	2018	2019	2020
<b>Honorarios</b>	<b>69,7%</b>	<b>63,5%</b>	<b>66,8%</b>	<b>69,0%</b>	<b>66,4%</b>	<b>70,9%</b>	<b>62,7%</b>	<b>48,8%</b>	<b>44,6%</b>	<b>48,7%</b>
Mujeres	37,8%	36,2%	37,9%	38,6%	37,3%	39,9%	35,0%	27,7%	24,2%	29,4%
Hombres	31,9%	27,3%	28,9%	30,4%	29,1%	31,0%	27,8%	21,1%	20,4%	19,3%
<b>Suplentes y reemplazos</b>	<b>13,3%</b>	<b>16,4%</b>	<b>16,1%</b>	<b>13,4%</b>	<b>14,2%</b>	<b>7,7%</b>	<b>13,5%</b>	<b>26,8%</b>	<b>29,9%</b>	<b>24,8%</b>
Mujeres	10,1%	12,1%	12,2%	10,2%	10,7%	5,8%	10,1%	20,6%	22,9%	18,5%
Hombres	3,3%	4,2%	3,9%	3,2%	3,6%	1,9%	3,4%	6,2%	7,0%	6,3%
<b>Otros tipos de contrato</b>	<b>16,9%</b>	<b>20,2%</b>	<b>17,1%</b>	<b>17,6%</b>	<b>19,4%</b>	<b>21,4%</b>	<b>23,7%</b>	<b>24,3%</b>	<b>25,5%</b>	<b>26,5%</b>
Mujeres	7,8%	10,5%	7,6%	8,7%	10,0%	11,1%	10,7%	11,9%	11,2%	14,8%
Hombres	9,2%	9,7%	9,5%	8,8%	9,4%	10,3%	13,1%	12,4%	14,3%	11,7%
<b>Total</b>	<b>100,0%</b>	<b>100,0%</b>	<b>100,0%</b>	<b>100,0%</b>	<b>100,0%</b>	<b>100,0%</b>	<b>100,0%</b>	<b>100,0%</b>	<b>100,0%</b>	<b>100,0%</b>

##### c) Composición según sexo (%)

	2011	2012	2013	2014	2015	2016	2017	2018	2019	2020
<b>Personal Fuera de Dotación</b>	<b>83,1%</b>	<b>79,8%</b>	<b>100,0%</b>	<b>100,0%</b>	<b>100,0%</b>	<b>100,0%</b>	<b>100,0%</b>	<b>100,0%</b>	<b>100,0%</b>	<b>100,0%</b>
Honorarios	69,7%	63,5%	66,8%	69,0%	66,4%	70,9%	62,7%	48,8%	44,6%	48,7%
Suplentes y reemplazos	13,3%	16,4%	16,1%	13,4%	14,2%	7,7%	13,5%	26,8%	29,9%	24,8%
Otros tipos de contrato	16,9%	20,2%	17,1%	17,6%	19,4%	21,4%	23,7%	24,3%	25,5%	26,5%
<b>Honorarios</b>	<b>100,0%</b>	<b>100,0%</b>	<b>100,0%</b>	<b>100,0%</b>	<b>100,0%</b>	<b>100,0%</b>	<b>100,0%</b>	<b>100,0%</b>	<b>100,0%</b>	<b>100,0%</b>
Mujeres	54,3%	57,0%	56,7%	55,9%	56,2%	56,3%	55,8%	56,8%	54,3%	60,4%
Hombres	45,7%	43,0%	43,3%	44,1%	43,8%	43,7%	44,2%	43,2%	45,7%	39,6%
<b>Suplentes y reemplazos</b>	<b>100,0%</b>	<b>100,0%</b>	<b>100,0%</b>	<b>100,0%</b>	<b>100,0%</b>	<b>100,0%</b>	<b>100,0%</b>	<b>100,0%</b>	<b>100,0%</b>	<b>100,0%</b>
Mujeres	75,6%	74,0%	75,8%	76,3%	74,9%	75,1%	74,6%	76,8%	76,7%	74,6%
Hombres	24,4%	26,0%	24,2%	23,7%	25,1%	24,9%	25,4%	23,2%	23,3%	25,4%
<b>Otros tipos de contrato</b>	<b>100,0%</b>	<b>100,0%</b>	<b>100,0%</b>	<b>100,0%</b>	<b>100,0%</b>	<b>100,0%</b>	<b>100,0%</b>	<b>100,0%</b>	<b>100,0%</b>	<b>100,0%</b>
Mujeres	45,8%	52,1%	44,2%	49,7%	51,7%	52,0%	45,0%	49,0%	44,0%	55,8%
Hombres	54,2%	47,9%	55,8%	50,3%	48,3%	48,0%	55,0%	51,0%	56,0%	44,2%

### III.1.2.2 Distribución del Personal a Honorarios, según ministerios

#### a) Nivel

MINISTERIOS (a)	2011	2012	2013	2014	2015	2016	2017	2018	2019	2020
Presidencia de la República	135	139	157	120	127	117	96	91	95	90
Congreso Nacional	370	425	445	406	233	249	229	260	305	270
Poder Judicial	188	369	500	1.479	147	33	4	6	6	5
Contraloría General de la República	11	9	11	17	9	10	12	10	14	12
M. del Interior y Seguridad Pública	1.657	2.125	2.579	2.730	2.713	2.764	2.142	2.153	1.899	1.844
M. de Relaciones Exteriores	318	366	271	273	282	297	282	256	254	217
M. de Economía, Fomento y Turismo	2.865	2.149	2.035	2.322	2.577	3.604	2.121	1.777	1.339	1.504
M. de Hacienda	434	542	515	577	495	432	363	352	323	275
M. de Educación	2.646	3.088	3.051	3.667	4.496	4.358	3.535	2.450	1.823	1.498
M. de Justicia y Derechos Humanos	832	1.006	1.126	1.320	1.173	945	834	661	655	627
M. de Defensa Nacional	86	170	131	248	218	245	210	224	248	208
M. de Obras Públicas	652	684	704	716	770	704	666	436	441	455
M. de Agricultura	2.643	2.745	2.204	2.979	2.535	2.352	1.842	1.060	1.252	1.082
M. de Bienes Nacionales	31	285	247	281	294	229	139	125	223	427
M. del Trabajo y Previsión Social	703	692	714	769	828	778	684	615	621	556
M. de Salud	10.047	11.912	14.821	21.990	22.628	21.787	16.140	16.913	11.999	29.502
M. de Minería	101	117	137	136	177	129	170	172	179	209
M. de Vivienda y Urbanismo	2.120	2.447	2.730	2.644	2.860	2.933	1.432	872	752	669
M. de Transportes y Telecomunicaciones	865	913	994	1.149	1.193	1.114	1.036	936	961	895
M. Secretaría General de Gobierno	1.305	876	1.138	385	314	276	236	218	232	249
M. de Desarrollo Social y la Familia	872	1.167	1.829	2.300	1.817	1.457	1.171	929	938	932
M. Sec. Gral. de la Presidencia de la Rep.	136	132	175	247	242	242	197	137	184	182
Ministerio Público	40	41	67	77	74	57	67	140	143	123
M. de Energía	84	91	118	144	152	120	125	111	97	71
M. del Medio Ambiente	109	150	167	186	170	184	140	126	115	114
M. del Deporte	-	-	-	2.039	1.507	1.337	1.062	1.205	1.290	1.046
M. de la Mujer y la Equidad de Género	-	-	-	-	-	71	55	54	52	41
Servicio Electoral (b)	-	-	-	-	-	-	1.135	34	5	1.047
M. de las Culturas, las Artes y el Patrimonio	-	-	-	-	-	-	-	678	676	749
M. de Ciencia, Tec., Conocimiento e Innovación	-	-	-	-	-	-	-	-	9	105
<b>TOTAL</b>	<b>29.250</b>	<b>32.640</b>	<b>36.866</b>	<b>49.201</b>	<b>48.031</b>	<b>46.824</b>	<b>36.125</b>	<b>33.001</b>	<b>27.130</b>	<b>45.004</b>

Notas:

(a) En Anexo se informan los cambios institucionales de importancia que han acontecido durante el período.

(b) Hasta 2016, la información del Servicio Electoral se encuentra contabilizada dentro del Ministerio del Interior y Seguridad Pública.

**b) Participación de ministerios sobre Personal a Honorarios (%)**

<b>MINISTERIOS (a)</b>	<b>2011</b>	<b>2012</b>	<b>2013</b>	<b>2014</b>	<b>2015</b>	<b>2016</b>	<b>2017</b>	<b>2018</b>	<b>2019</b>	<b>2020</b>
Presidencia de la República	0,5%	0,4%	0,4%	0,2%	0,3%	0,2%	0,3%	0,3%	0,4%	0,2%
Congreso Nacional	1,3%	1,3%	1,2%	0,8%	0,5%	0,5%	0,6%	0,8%	1,1%	0,6%
Poder Judicial	0,6%	1,1%	1,4%	3,0%	0,3%	0,1%	0,0%	0,0%	0,0%	0,0%
Contraloría General de la República	0,0%	0,0%	0,0%	0,0%	0,0%	0,0%	0,0%	0,0%	0,1%	0,0%
M. del Interior y Seguridad Pública	5,7%	6,5%	7,0%	5,5%	5,6%	5,9%	5,9%	6,5%	7,0%	4,1%
M. de Relaciones Exteriores	1,1%	1,1%	0,7%	0,6%	0,6%	0,6%	0,8%	0,8%	0,9%	0,5%
M. de Economía, Fomento y Turismo	9,8%	6,6%	5,5%	4,7%	5,4%	7,7%	5,9%	5,4%	4,9%	3,3%
M. de Hacienda	1,5%	1,7%	1,4%	1,2%	1,0%	0,9%	1,0%	1,1%	1,2%	0,6%
M. de Educación	9,0%	9,5%	8,3%	7,5%	9,4%	9,3%	9,8%	7,4%	6,7%	3,3%
M. de Justicia y Derechos Humanos	2,8%	3,1%	3,1%	2,7%	2,4%	2,0%	2,3%	2,0%	2,4%	1,4%
M. de Defensa Nacional	0,3%	0,5%	0,4%	0,5%	0,5%	0,5%	0,6%	0,7%	0,9%	0,5%
M. de Obras Públicas	2,2%	2,1%	1,9%	1,5%	1,6%	1,5%	1,8%	1,3%	1,6%	1,0%
M. de Agricultura	9,0%	8,4%	6,0%	6,1%	5,3%	5,0%	5,1%	3,2%	4,6%	2,4%
M. de Bienes Nacionales	0,1%	0,9%	0,7%	0,6%	0,6%	0,5%	0,4%	0,4%	0,8%	0,9%
M. del Trabajo y Previsión Social	2,4%	2,1%	1,9%	1,6%	1,7%	1,7%	1,9%	1,9%	2,3%	1,2%
M. de Salud	34,3%	36,5%	40,2%	44,7%	47,1%	46,5%	44,7%	51,2%	44,2%	65,6%
M. de Minería	0,3%	0,4%	0,4%	0,3%	0,4%	0,3%	0,5%	0,5%	0,7%	0,5%
M. de Vivienda y Urbanismo	7,2%	7,5%	7,4%	5,4%	6,0%	6,3%	4,0%	2,6%	2,8%	1,5%
M. de Transportes y Telecomunicaciones	3,0%	2,8%	2,7%	2,3%	2,5%	2,4%	2,9%	2,8%	3,5%	2,0%
M. Secretaría General de Gobierno	4,5%	2,7%	3,1%	0,8%	0,7%	0,6%	0,7%	0,7%	0,9%	0,6%
M. de Desarrollo Social y la Familia	3,0%	3,6%	5,0%	4,7%	3,8%	3,1%	3,2%	2,8%	3,5%	2,1%
M. Sec. Gral. de la Presidencia de la Rep.	0,5%	0,4%	0,5%	0,5%	0,5%	0,5%	0,5%	0,4%	0,7%	0,4%
Ministerio Público	0,1%	0,1%	0,2%	0,2%	0,2%	0,1%	0,2%	0,4%	0,5%	0,3%
M. de Energía	-	-	0,3%	0,3%	0,3%	0,3%	0,3%	0,3%	0,4%	0,2%
M. del Medio Ambiente	-	-	0,5%	0,4%	0,4%	0,4%	0,4%	0,4%	0,4%	0,3%
M. del Deporte	-	-	-	-	-	2,9%	2,9%	3,7%	4,8%	2,3%
M. de la Mujer y la Equidad de Género	-	-	-	-	-	-	0,2%	0,2%	0,2%	0,1%
Servicio Electoral (b)	-	-	-	-	-	-	3,1%	0,1%	0,0%	2,3%
M. de las Culturas, las Artes y el Patrimonio	-	-	-	-	-	-	-	2,1%	2,5%	1,7%
M. de Ciencia, Tec., Conocimiento e Innovación	-	-	-	-	-	-	-	-	0,0%	0,2%
<b>TOTAL</b>	<b>100,0%</b>	<b>100,0%</b>	<b>100,0%</b>	<b>100,0%</b>	<b>100,0%</b>	<b>100,0%</b>	<b>100,0%</b>	<b>100,0%</b>	<b>100,0%</b>	<b>100,0%</b>

Notas:

(a) En Anexo se informan los cambios institucionales de importancia que han acontecido durante el período.

(b) Hasta 2016, la información del Servicio Electoral se encuentra contabilizada dentro del Ministerio del Interior y Seguridad Pública.

## c) Composición según sexo: % de Mujeres a Honorarios, según ministerios

MINISTERIOS (a)	2011	2012	2013	2014	2015	2016	2017	2018	2019	2020
Presidencia de la República	48,1%	59,7%	54,8%	55,8%	55,9%	53,0%	45,8%	39,6%	41,1%	42,2%
Congreso Nacional	32,7%	34,6%	34,2%	18,7%	20,2%	27,7%	36,2%	37,7%	31,1%	33,7%
Poder Judicial	56,9%	64,2%	65,6%	66,1%	56,5%	36,4%	25,0%	50,0%	66,7%	40,0%
Contraloría General de la República	27,3%	22,2%	27,3%	29,4%	22,2%	10,0%	0,0%	0,0%	14,3%	16,7%
M. del Interior y Seguridad Pública	49,8%	50,1%	49,1%	49,1%	47,2%	48,6%	49,7%	49,1%	48,6%	45,7%
M. de Relaciones Exteriores	47,5%	48,4%	53,9%	46,2%	47,9%	47,1%	45,7%	48,8%	53,5%	50,7%
M. de Economía, Fomento y Turismo	54,9%	54,5%	53,8%	52,2%	51,8%	55,4%	52,3%	53,8%	50,7%	55,1%
M. de Hacienda	38,7%	38,6%	40,6%	39,0%	40,0%	41,9%	45,2%	40,1%	40,9%	37,1%
M. de Educación	69,5%	70,8%	70,7%	66,6%	65,0%	66,7%	69,5%	66,8%	68,7%	67,8%
M. de Justicia y Derechos Humanos	57,2%	53,7%	53,2%	56,2%	55,8%	56,5%	54,7%	54,9%	53,6%	51,2%
M. de Defensa Nacional	38,4%	42,9%	35,9%	26,2%	22,0%	23,7%	26,2%	28,6%	20,2%	24,5%
M. de Obras Públicas	38,2%	40,1%	38,5%	37,6%	35,7%	37,9%	36,5%	36,5%	35,4%	35,2%
M. de Agricultura	40,9%	53,3%	43,8%	41,6%	43,6%	44,3%	42,3%	42,7%	43,5%	43,3%
M. de Bienes Nacionales	38,7%	48,8%	53,4%	48,8%	46,9%	50,2%	51,1%	48,8%	47,1%	51,1%
M. del Trabajo y Previsión Social	42,5%	44,2%	45,5%	47,2%	45,8%	45,4%	43,7%	45,9%	46,9%	45,5%
M. de Salud	64,1%	65,2%	64,1%	62,7%	63,8%	62,8%	63,7%	64,4%	62,7%	67,2%
M. de Minería	31,7%	32,5%	35,0%	35,3%	37,9%	36,4%	35,9%	32,0%	36,3%	38,8%
M. de Vivienda y Urbanismo	48,4%	48,8%	49,7%	50,8%	49,7%	49,4%	46,9%	43,5%	46,4%	43,0%
M. de Transportes y Telecomunicaciones	31,1%	32,5%	32,8%	31,5%	30,7%	30,8%	30,5%	30,4%	31,0%	33,1%
M. Secretaría General de Gobierno	33,6%	35,0%	35,5%	48,3%	45,5%	46,7%	41,1%	44,0%	47,8%	45,0%
M. de Desarrollo Social y la Familia	56,1%	61,3%	66,6%	66,4%	62,4%	60,0%	58,1%	60,4%	60,3%	60,0%
M. Sec. Gral. de la Presidencia de la Rep.	42,6%	44,7%	42,3%	49,8%	45,9%	47,9%	46,7%	41,6%	44,0%	46,7%
Ministerio Público	60,0%	46,3%	64,2%	55,8%	56,8%	49,1%	58,2%	57,1%	53,8%	55,3%
M. de Energía	-	-	49,2%	49,3%	33,6%	43,3%	44,0%	42,3%	40,2%	36,6%
M. del Medio Ambiente	-	-	52,7%	59,1%	53,5%	51,1%	50,7%	48,4%	50,4%	50,0%
M. del Deporte	-	-	-	30,0%	29,2%	31,8%	29,8%	30,7%	30,0%	29,9%
M. de la Mujer y la Equidad de Género	-	-	-	-	-	76,1%	58,2%	64,8%	69,2%	82,9%
Servicio Electoral (b)	-	-	-	-	-	-	41,8%	52,9%	100,0%	42,7%
M. de las Culturas, las Artes y el Patrimonio	-	-	-	-	-	-	-	56,8%	55,3%	56,3%
M. de Ciencia, Tec., Conocimiento e Innovación	-	-	-	-	-	-	-	-	66,7%	62,9%
<b>TOTAL</b>	<b>54,3%</b>	<b>57,0%</b>	<b>56,7%</b>	<b>55,9%</b>	<b>56,2%</b>	<b>56,3%</b>	<b>55,8%</b>	<b>56,8%</b>	<b>54,3%</b>	<b>60,4%</b>

Notas:

(a) En Anexo se informan los cambios institucionales de importancia que han acontecido durante el período.

(b) Hasta 2016, la información del Servicio Electoral se encuentra contabilizada dentro del Ministerio del Interior y Seguridad Pública.

### III.1.2.3 Distribución del Personal suplente y reemplazo, según ministerios

#### a) Nivel

MINISTERIOS (a)	2011	2012	2013	2014	2015	2016	2017	2018	2019	2020
Presidencia de la República	0	0	0	0	0	3	4	2	0	0
Congreso Nacional	1	1	0	7	7	0	0	0	0	0
Poder Judicial	43	160	128	169	181	169	202	240	291	324
Contraloría General de la República	0	0	0	0	0	0	0	0	0	0
M. del Interior y Seguridad Pública	67	64	66	76	66	80	73	35	45	27
M. de Relaciones Exteriores	64	83	73	110	110	116	126	116	65	69
M. de Economía, Fomento y Turismo	40	54	76	70	82	66	63	47	50	38
M. de Hacienda	157	151	188	194	159	184	178	149	114	54
M. de Educación	722	652	934	956	847	965	929	1.193	1.281	338
M. de Justicia y Derechos Humanos	241	332	299	371	311	201	211	319	372	409
M. de Defensa Nacional	4	11	17	23	31	18	25	19	20	1
M. de Obras Públicas	14	20	18	39	32	54	40	47	50	22
M. de Agricultura	56	61	72	74	72	63	64	70	102	81
M. de Bienes Nacionales	5	0	5	2	1	1	4	3	0	4
M. del Trabajo y Previsión Social	152	168	187	250	271	240	198	169	169	172
M. de Salud	3.948	6.448	6.633	6.958	7.880	2.710	5.443	15.512	15.355	21.132
M. de Minería	1	7	8	15	15	14	8	7	12	9
M. de Vivienda y Urbanismo	45	53	47	39	63	34	36	36	46	23
M. de Transportes y Telecomunicaciones	2	9	8	7	7	8	13	11	13	5
M. Secretaría General de Gobierno	0	11	9	3	2	5	5	2	1	1
M. de Desarrollo Social y la Familia	13	39	50	93	46	54	36	28	38	34
M. Sec. Gral. de la Presidencia de la Rep.	0	1	0	0	0	1	1	0	0	0
Ministerio Público	3	56	58	61	67	54	59	58	62	53
M. de Energía	3	8	4	7	9	17	18	9	14	12
M. del Medio Ambiente	13	18	18	13	24	22	21	14	25	15
M. del Deporte	-	-	-	14	18	25	26	21	17	15
M. de la Mujer y la Equidad de Género	-	-	-	-	-	5	6	8	9	9
Servicio Electoral (b)	-	-	-	-	-	-	0	0	0	0
M. de las Culturas, las Artes y el Patrimonio	-	-	-	-	-	-	-	27	34	21
M. de Ciencia, Tec., Conocimiento e Innovación	-	-	-	-	-	-	-	-	0	0
<b>TOTAL</b>	<b>5.594</b>	<b>8.407</b>	<b>8.898</b>	<b>9.551</b>	<b>10.301</b>	<b>5.109</b>	<b>7.789</b>	<b>18.142</b>	<b>18.185</b>	<b>22.868</b>

Notas:

(a) En Anexo se informan los cambios institucionales de importancia que han acontecido durante el período.

(b) Hasta 2016, la información del Servicio Electoral se encuentra contabilizada dentro del Ministerio del Interior y Seguridad Pública.

**b) Participación de ministerios sobre personal suplente y reemplazo (%)**

<b>MINISTERIOS (a)</b>	<b>2011</b>	<b>2012</b>	<b>2013</b>	<b>2014</b>	<b>2015</b>	<b>2016</b>	<b>2017</b>	<b>2018</b>	<b>2019</b>	<b>2020</b>
Presidencia de la República	0,0%	0,0%	0,0%	0,0%	0,0%	0,1%	0,1%	0,0%	0,0%	0,0%
Congreso Nacional	0,0%	0,0%	0,0%	0,1%	0,1%	0,0%	0,0%	0,0%	0,0%	0,0%
Poder Judicial	0,8%	1,9%	1,4%	1,8%	1,8%	3,3%	2,6%	1,3%	1,6%	1,4%
Contraloría General de la República	0,0%	0,0%	0,0%	0,0%	0,0%	0,0%	0,0%	0,0%	0,0%	0,0%
M. del Interior y Seguridad Pública	1,2%	0,8%	0,7%	0,8%	0,6%	1,6%	0,9%	0,2%	0,2%	0,1%
M. de Relaciones Exteriores	1,1%	1,0%	0,8%	1,2%	1,1%	2,3%	1,6%	0,6%	0,4%	0,3%
M. de Economía, Fomento y Turismo	0,7%	0,6%	0,9%	0,7%	0,8%	1,3%	0,8%	0,3%	0,3%	0,2%
M. de Hacienda	2,8%	1,8%	2,1%	2,0%	1,5%	3,6%	2,3%	0,8%	0,6%	0,2%
M. de Educación	12,9%	7,8%	10,5%	10,0%	8,2%	18,9%	11,9%	6,6%	7,0%	1,5%
M. de Justicia y Derechos Humanos	4,3%	3,9%	3,4%	3,9%	3,0%	3,9%	2,7%	1,8%	2,0%	1,8%
M. de Defensa Nacional	0,1%	0,1%	0,2%	0,2%	0,3%	0,4%	0,3%	0,1%	0,1%	0,0%
M. de Obras Públicas	0,3%	0,2%	0,2%	0,4%	0,3%	1,1%	0,5%	0,3%	0,3%	0,1%
M. de Agricultura	1,0%	0,7%	0,8%	0,8%	0,7%	1,2%	0,8%	0,4%	0,6%	0,4%
M. de Bienes Nacionales	0,1%	0,0%	0,1%	0,0%	0,0%	0,0%	0,1%	0,0%	0,0%	0,0%
M. del Trabajo y Previsión Social	2,7%	2,0%	2,1%	2,6%	2,6%	4,7%	2,5%	0,9%	0,9%	0,8%
M. de Salud	70,6%	76,7%	74,5%	72,9%	76,5%	53,0%	69,9%	85,5%	84,4%	92,4%
M. de Minería	0,0%	0,1%	0,1%	0,2%	0,1%	0,3%	0,1%	0,0%	0,1%	0,0%
M. de Vivienda y Urbanismo	0,8%	0,6%	0,5%	0,4%	0,6%	0,7%	0,5%	0,2%	0,3%	0,1%
M. de Transportes y Telecomunicaciones	0,0%	0,1%	0,1%	0,1%	0,1%	0,2%	0,2%	0,1%	0,1%	0,0%
M. Secretaría General de Gobierno	0,0%	0,1%	0,1%	0,0%	0,0%	0,1%	0,1%	0,0%	0,0%	0,0%
M. de Desarrollo Social y la Familia	0,2%	0,5%	0,6%	1,0%	0,4%	1,1%	0,5%	0,2%	0,2%	0,1%
M. Sec. Gral. de la Presidencia de la Rep.	0,0%	0,0%	0,0%	0,0%	0,0%	0,0%	0,0%	0,0%	0,0%	0,0%
Ministerio Público	0,1%	0,7%	0,7%	0,6%	0,7%	1,1%	0,8%	0,3%	0,3%	0,2%
M. de Energía	-	-	0,0%	0,1%	0,1%	0,3%	0,2%	0,0%	0,1%	0,1%
M. del Medio Ambiente	-	-	0,2%	0,1%	0,2%	0,4%	0,3%	0,1%	0,1%	0,1%
M. del Deporte	-	-	-	-	-	0,5%	0,3%	0,1%	0,1%	0,1%
M. de la Mujer y la Equidad de Género	-	-	-	-	-	-	0,1%	0,0%	0,0%	0,0%
Servicio Electoral (b)	-	-	-	-	-	-	0,0%	0,0%	0,0%	0,0%
M. de las Culturas, las Artes y el Patrimonio	-	-	-	-	-	-	-	0,1%	0,2%	0,1%
M. de Ciencia, Tec., Conocimiento e Innovación	-	-	-	-	-	-	-	-	0,0%	0,0%
<b>TOTAL</b>	<b>100,0%</b>	<b>100,0%</b>	<b>100,0%</b>	<b>100,0%</b>	<b>100,0%</b>	<b>100,0%</b>	<b>100,0%</b>	<b>100,0%</b>	<b>100,0%</b>	<b>100,0%</b>

Notas:

(a) En Anexo se informan los cambios institucionales de importancia que han acontecido durante el período.

(b) Hasta 2016, la información del Servicio Electoral se encuentra contabilizada dentro del Ministerio del Interior y Seguridad Pública.



**c) Composición según sexo: % de Mujeres suplente y reemplazo, según ministerios**

<b>MINISTERIOS (a)</b>	<b>2011</b>	<b>2012</b>	<b>2013</b>	<b>2014</b>	<b>2015</b>	<b>2016</b>	<b>2017</b>	<b>2018</b>	<b>2019</b>	<b>2020</b>
Presidencia de la República	0,0%	0,0%	0,0%	0,0%	0,0%	66,7%	50,0%	0,0%	0,0%	0,0%
Congreso Nacional	0,0%	0,0%	0,0%	71,4%	71,4%	0,0%	0,0%	0,0%	0,0%	0,0%
Poder Judicial	62,8%	71,9%	57,0%	59,2%	61,9%	61,5%	63,4%	62,5%	59,5%	62,0%
Contraloría General de la República	0,0%	0,0%	0,0%	0,0%	0,0%	0,0%	0,0%	0,0%	0,0%	0,0%
M. del Interior y Seguridad Pública	64,2%	64,1%	68,2%	55,3%	54,5%	53,8%	54,8%	62,9%	64,4%	70,4%
M. de Relaciones Exteriores	67,2%	61,4%	60,3%	58,2%	53,6%	45,7%	43,7%	46,6%	50,8%	43,5%
M. de Economía, Fomento y Turismo	52,5%	63,0%	55,3%	65,7%	63,4%	62,1%	61,9%	53,2%	60,0%	47,4%
M. de Hacienda	51,0%	49,0%	54,8%	54,6%	49,1%	47,8%	51,1%	53,0%	45,6%	51,9%
M. de Educación	94,2%	92,6%	94,8%	93,4%	93,2%	94,1%	95,0%	96,6%	93,3%	89,3%
M. de Justicia y Derechos Humanos	67,2%	65,7%	67,6%	83,3%	69,5%	63,7%	67,8%	67,4%	66,4%	65,8%
M. de Defensa Nacional	50,0%	63,6%	76,5%	91,3%	54,8%	72,2%	64,0%	52,6%	60,0%	100,0%
M. de Obras Públicas	78,6%	80,0%	66,7%	66,7%	62,5%	68,5%	67,5%	55,3%	60,0%	72,7%
M. de Agricultura	51,8%	54,1%	58,3%	55,4%	50,0%	61,9%	60,9%	62,9%	55,9%	59,3%
M. de Bienes Nacionales	40,0%	0,0%	40,0%	50,0%	100,0%	100,0%	75,0%	100,0%	0,0%	50,0%
M. del Trabajo y Previsión Social	59,2%	59,5%	66,8%	62,4%	65,7%	65,0%	60,1%	65,1%	58,6%	51,7%
M. de Salud	75,8%	74,5%	75,8%	76,6%	75,8%	77,2%	75,0%	76,7%	77,1%	75,3%
M. de Minería	100,0%	57,1%	75,0%	73,3%	53,3%	57,1%	37,5%	42,9%	50,0%	33,3%
M. de Vivienda y Urbanismo	60,0%	49,1%	51,1%	61,5%	55,6%	58,8%	61,1%	61,1%	69,6%	56,5%
M. de Transportes y Telecomunicaciones	50,0%	22,2%	37,5%	42,9%	57,1%	50,0%	69,2%	45,5%	76,9%	60,0%
M. Secretaría General de Gobierno	0,0%	81,8%	77,8%	66,7%	50,0%	60,0%	80,0%	50,0%	100,0%	100,0%
M. de Desarrollo Social y la Familia	61,5%	61,5%	60,0%	52,7%	56,5%	46,3%	52,8%	60,7%	50,0%	52,9%
M. Sec. Gral. de la Presidencia de la Rep.	0,0%	0,0%	0,0%	0,0%	0,0%	0,0%	0,0%	0,0%	0,0%	0,0%
Ministerio Público	66,7%	71,4%	75,9%	63,9%	62,7%	64,8%	74,6%	67,2%	66,1%	75,5%
M. de Energía	-	-	75,0%	57,1%	44,4%	35,3%	55,6%	66,7%	50,0%	41,7%
M. del Medio Ambiente	-	-	72,2%	61,5%	50,0%	63,6%	85,7%	85,7%	36,0%	60,0%
M. del Deporte	-	-	-	64,3%	66,7%	60,0%	38,5%	33,3%	35,3%	40,0%
M. de la Mujer y la Equidad de Género	-	-	-	-	-	80,0%	83,3%	50,0%	88,9%	77,8%
Servicio Electoral (b)	-	-	-	-	-	-	0,0%	0,0%	0,0%	0,0%
M. de las Culturas, las Artes y el Patrimonio	-	-	-	-	-	-	-	59,3%	61,8%	52,4%
M. de Ciencia, Tec., Conocimiento e Innovación	-	-	-	-	-	-	-	-	0,0%	0,0%
<b>TOTAL</b>	<b>75,6%</b>	<b>74,0%</b>	<b>75,8%</b>	<b>76,3%</b>	<b>74,9%</b>	<b>75,1%</b>	<b>74,6%</b>	<b>76,8%</b>	<b>76,7%</b>	<b>74,6%</b>

Notas:

(a) En Anexo se informan los cambios institucionales de importancia que han acontecido durante el período.

(b) Hasta 2016, la información del Servicio Electoral se encuentra contabilizada dentro del Ministerio del Interior y Seguridad Pública.

### III.1.2.4 Distribución del Personal Fuera de Dotación en otros tipos de contrato, según ministerios

#### a) Nivel

MINISTERIOS (a)	2011	2012	2013	2014	2015	2016	2017	2018	2019	2020
Presidencia de la República	0	0	0	0	0	0	0	0	0	0
Congreso Nacional	252	1.022	974	1.072	1.218	1.208	1.214	1.550	1.612	1.568
Poder Judicial	0	0	0	0	0	0	0	0	0	0
Contraloría General de la República	0	0	0	0	0	0	0	0	0	0
M. del Interior y Seguridad Pública	11	15	0	12	15	15	0	0	0	0
M. de Relaciones Exteriores	36	15	0	0	28	33	30	29	27	25
M. de Economía, Fomento y Turismo	413	176	175	170	238	173	184	256	231	199
M. de Hacienda	0	0	0	0	0	0	0	0	0	0
M. de Educación	238	600	423	680	749	847	904	651	732	736
M. de Justicia y Derechos Humanos	0	0	0	0	0	0	0	0	0	0
M. de Defensa Nacional	4	4	5	5	4	3	2	2	3	0
M. de Obras Públicas	60	25	37	45	30	49	212	47	26	22
M. de Agricultura	4.282	6.320	4.758	6.993	7.577	7.487	6.676	9.194	8.226	9.120
M. de Bienes Nacionales	0	0	0	0	0	0	0	0	0	0
M. del Trabajo y Previsión Social	105	80	80	84	138	111	92	94	254	264
M. de Salud	1.687	1.907	2.786	3.258	3.854	3.974	4.074	4.065	3.845	12.014
M. de Minería	0	0	0	0	0	0	0	0	0	0
M. de Vivienda y Urbanismo	0	0	0	0	0	0	0	0	0	11
M. de Transportes y Telecomunicaciones	0	0	0	0	0	0	0	0	0	0
M. Secretaría General de Gobierno	0	201	193	0	0	0	0	0	0	0
M. de Desarrollo Social y la Familia	15	0	0	0	0	0	0	0	0	0
M. Sec. Gral. de la Presidencia de la Rep.	0	0	0	0	0	0	0	0	0	0
Ministerio Público	0	0	0	0	0	0	0	0	0	0
M. de Energía	0	0	0	0	0	0	0	0	0	0
M. del Medio Ambiente	0	0	0	0	0	0	0	0	0	0
M. del Deporte	-	-	-	201	200	225	270	280	285	276
M. de la Mujer y la Equidad de Género	-	-	-	-	-	0	0	0	0	0
Servicio Electoral (b)	-	-	-	-	-	-	17	18	30	14
M. de las Culturas, las Artes y el Patrimonio	-	-	-	-	-	-	-	260	251	266
M. de Ciencia, Tec., Conocimiento e Innovación	-	-	-	-	-	-	-	-	0	0
<b>TOTAL</b>	<b>7.103</b>	<b>10.365</b>	<b>9.431</b>	<b>12.520</b>	<b>14.051</b>	<b>14.125</b>	<b>13.675</b>	<b>16.446</b>	<b>15.522</b>	<b>24.515</b>

Notas:

(a) En Anexo se informan los cambios institucionales de importancia que han acontecido durante el período.

(b) Hasta 2016, la información del Servicio Electoral se encuentra contabilizada dentro del Ministerio del Interior y Seguridad Pública.

**b) Participación de ministerios sobre Personal Fuera de Dotación en otros tipos de contrato (%)**

<b>MINISTERIOS (a)</b>	<b>2011</b>	<b>2012</b>	<b>2013</b>	<b>2014</b>	<b>2015</b>	<b>2016</b>	<b>2017</b>	<b>2018</b>	<b>2019</b>	<b>2020</b>
Presidencia de la República	0,0%	0,0%	0,0%	0,0%	0,0%	0,0%	0,0%	0,0%	0,0%	0,0%
Congreso Nacional	3,5%	9,9%	10,3%	8,6%	8,7%	8,6%	8,9%	9,4%	10,4%	6,4%
Poder Judicial	0,0%	0,0%	0,0%	0,0%	0,0%	0,0%	0,0%	0,0%	0,0%	0,0%
Contraloría General de la República	0,0%	0,0%	0,0%	0,0%	0,0%	0,0%	0,0%	0,0%	0,0%	0,0%
M. del Interior y Seguridad Pública	0,2%	0,1%	0,0%	0,1%	0,1%	0,1%	0,0%	0,0%	0,0%	0,0%
M. de Relaciones Exteriores	0,5%	0,1%	0,0%	0,0%	0,2%	0,2%	0,2%	0,2%	0,2%	0,1%
M. de Economía, Fomento y Turismo	5,8%	1,7%	1,9%	1,4%	1,7%	1,2%	1,3%	1,6%	1,5%	0,8%
M. de Hacienda	0,0%	0,0%	0,0%	0,0%	0,0%	0,0%	0,0%	0,0%	0,0%	0,0%
M. de Educación	3,4%	5,8%	4,5%	5,4%	5,3%	6,0%	6,6%	4,0%	4,7%	3,0%
M. de Justicia y Derechos Humanos	0,0%	0,0%	0,0%	0,0%	0,0%	0,0%	0,0%	0,0%	0,0%	0,0%
M. de Defensa Nacional	0,1%	0,0%	0,1%	0,0%	0,0%	0,0%	0,0%	0,0%	0,0%	0,0%
M. de Obras Públicas	0,8%	0,2%	0,4%	0,4%	0,2%	0,3%	1,6%	0,3%	0,2%	0,1%
M. de Agricultura	60,3%	61,0%	50,5%	55,9%	53,9%	53,0%	48,8%	55,9%	53,0%	37,2%
M. de Bienes Nacionales	0,0%	0,0%	0,0%	0,0%	0,0%	0,0%	0,0%	0,0%	0,0%	0,0%
M. del Trabajo y Previsión Social	1,5%	0,8%	0,8%	0,7%	1,0%	0,8%	0,7%	0,6%	1,6%	1,1%
M. de Salud	23,8%	18,4%	29,5%	26,0%	27,4%	28,1%	29,8%	24,7%	24,8%	49,0%
M. de Minería	0,0%	0,0%	0,0%	0,0%	0,0%	0,0%	0,0%	0,0%	0,0%	0,0%
M. de Vivienda y Urbanismo	0,0%	0,0%	0,0%	0,0%	0,0%	0,0%	0,0%	0,0%	0,0%	0,0%
M. de Transportes y Telecomunicaciones	0,0%	0,0%	0,0%	0,0%	0,0%	0,0%	0,0%	0,0%	0,0%	0,0%
M. Secretaría General de Gobierno	0,0%	1,9%	2,0%	0,0%	0,0%	0,0%	0,0%	0,0%	0,0%	0,0%
M. de Desarrollo Social y la Familia	0,2%	0,0%	0,0%	0,0%	0,0%	0,0%	0,0%	0,0%	0,0%	0,0%
M. Sec. Gral. de la Presidencia de la Rep.	0,0%	0,0%	0,0%	0,0%	0,0%	0,0%	0,0%	0,0%	0,0%	0,0%
Ministerio Público	0,0%	0,0%	0,0%	0,0%	0,0%	0,0%	0,0%	0,0%	0,0%	0,0%
M. de Energía	-	-	0,0%	0,0%	0,0%	0,0%	0,0%	0,0%	0,0%	0,0%
M. del Medio Ambiente	-	-	0,0%	0,0%	0,0%	0,0%	0,0%	0,0%	0,0%	0,0%
M. del Deporte	-	-	-	1,6%	1,4%	1,6%	2,0%	1,7%	1,8%	1,1%
M. de la Mujer y la Equidad de Género	-	-	-	-	-	0,0%	0,0%	0,0%	0,0%	0,0%
Servicio Electoral (b)	-	-	-	-	-	-	0,1%	0,1%	0,2%	0,1%
M. de las Culturas, las Artes y el Patrimonio	-	-	-	-	-	-	-	1,6%	1,6%	1,1%
M. de Ciencia, Tec., Conocimiento e Innovación	-	-	-	-	-	-	-	-	0,0%	0,0%
<b>TOTAL</b>	<b>100,0%</b>	<b>100,0%</b>	<b>100,0%</b>	<b>100,0%</b>	<b>100,0%</b>	<b>100,0%</b>	<b>100,0%</b>	<b>100,0%</b>	<b>100,0%</b>	<b>100,0%</b>

Notas:

(a) En Anexo se informan los cambios institucionales de importancia que han acontecido durante el período.

(b) Hasta 2016, la información del Servicio Electoral se encuentra contabilizada dentro del Ministerio del Interior y Seguridad Pública.

**c) Composición según sexo: % de Mujeres Fuera de Dotación en otros tipos de contrato, según ministerios**

<b>MINISTERIOS (a)</b>	<b>2011</b>	<b>2012</b>	<b>2013</b>	<b>2014</b>	<b>2015</b>	<b>2016</b>	<b>2017</b>	<b>2018</b>	<b>2019</b>	<b>2020</b>
Presidencia de la República	0,0%	0,0%	0,0%	0,0%	0,0%	0,0%	0,0%	0,0%	0,0%	0,0%
Congreso Nacional	60,3%	59,0%	58,4%	57,6%	55,5%	56,7%	56,3%	52,5%	51,6%	51,5%
Poder Judicial	0,0%	0,0%	0,0%	0,0%	0,0%	0,0%	0,0%	0,0%	0,0%	0,0%
Contraloría General de la República	0,0%	0,0%	0,0%	0,0%	0,0%	0,0%	0,0%	0,0%	0,0%	0,0%
M. del Interior y Seguridad Pública	0,0%	40,0%	0,0%	0,0%	0,0%	0,0%	0,0%	0,0%	0,0%	0,0%
M. de Relaciones Exteriores	52,8%	20,0%	0,0%	0,0%	35,7%	27,3%	30,0%	31,0%	33,3%	40,0%
M. de Economía, Fomento y Turismo	55,9%	52,8%	54,9%	56,5%	50,4%	50,3%	52,7%	52,7%	49,4%	51,3%
M. de Hacienda	0,0%	0,0%	0,0%	0,0%	0,0%	0,0%	0,0%	0,0%	0,0%	0,0%
M. de Educación	21,4%	71,3%	84,6%	72,8%	74,4%	75,1%	75,3%	99,2%	99,3%	99,3%
M. de Justicia y Derechos Humanos	0,0%	0,0%	0,0%	0,0%	0,0%	0,0%	0,0%	0,0%	0,0%	0,0%
M. de Defensa Nacional	0,0%	0,0%	20,0%	20,0%	0,0%	0,0%	0,0%	0,0%	0,0%	0,0%
M. de Obras Públicas	36,7%	16,0%	0,0%	6,7%	10,0%	20,4%	3,8%	14,9%	11,5%	27,3%
M. de Agricultura	55,8%	58,2%	45,6%	54,1%	57,7%	58,5%	46,8%	53,1%	42,9%	51,0%
M. de Bienes Nacionales	0,0%	0,0%	0,0%	0,0%	0,0%	0,0%	0,0%	0,0%	0,0%	0,0%
M. del Trabajo y Previsión Social	11,4%	12,5%	12,5%	14,3%	10,1%	3,6%	0,0%	0,0%	43,3%	40,9%
M. de Salud	22,2%	26,7%	32,3%	35,3%	37,4%	37,0%	35,7%	35,1%	35,2%	59,3%
M. de Minería	0,0%	0,0%	0,0%	0,0%	0,0%	0,0%	0,0%	0,0%	0,0%	0,0%
M. de Vivienda y Urbanismo	0,0%	0,0%	0,0%	0,0%	0,0%	0,0%	0,0%	0,0%	0,0%	72,7%
M. de Transportes y Telecomunicaciones	0,0%	0,0%	0,0%	0,0%	0,0%	0,0%	0,0%	0,0%	0,0%	0,0%
M. Secretaría General de Gobierno	0,0%	31,8%	32,1%	0,0%	0,0%	0,0%	0,0%	0,0%	0,0%	0,0%
M. de Desarrollo Social y la Familia	13,3%	0,0%	0,0%	0,0%	0,0%	0,0%	0,0%	0,0%	0,0%	0,0%
M. Sec. Gral. de la Presidencia de la Rep.	0,0%	0,0%	0,0%	0,0%	0,0%	0,0%	0,0%	0,0%	0,0%	0,0%
Ministerio Público	0,0%	0,0%	0,0%	0,0%	0,0%	0,0%	0,0%	0,0%	0,0%	0,0%
M. de Energía	-	-	0,0%	0,0%	0,0%	0,0%	0,0%	0,0%	0,0%	0,0%
M. del Medio Ambiente	-	-	0,0%	0,0%	0,0%	0,0%	0,0%	0,0%	0,0%	0,0%
M. del Deporte	-	-	-	32,8%	33,0%	31,1%	34,1%	37,1%	37,5%	38,8%
M. de la Mujer y la Equidad de Género	-	-	-	-	-	0,0%	0,0%	0,0%	0,0%	0,0%
Servicio Electoral (b)	-	-	-	-	-	-	0,0%	5,6%	20,0%	0,0%
M. de las Culturas, las Artes y el Patrimonio	-	-	-	-	-	-	-	14,2%	13,9%	14,7%
M. de Ciencia, Tec., Conocimiento e Innovación	-	-	-	-	-	-	-	-	0,0%	0,0%
<b>TOTAL</b>	<b>45,8%</b>	<b>52,1%</b>	<b>44,2%</b>	<b>49,7%</b>	<b>51,7%</b>	<b>52,0%</b>	<b>45,0%</b>	<b>49,0%</b>	<b>44,0%</b>	<b>55,8%</b>

Notas:

(a) En Anexo se informan los cambios institucionales de importancia que han acontecido durante el período.

(b) Hasta 2016, la información del Servicio Electoral se encuentra contabilizada dentro del Ministerio del Interior y Seguridad Pública.





### III.2.1 Distribución personal contratado sobre la base de Honorarios

#### III.2.1.1 Personal contratado sobre la base de Honorarios, según jornada, permanencia y sexo

	2011	2012	2013	2014	2015	2016	2017	2018	2019	2020
<b>Total personal a honorarios</b>										
En jornada parcial o sin jornada	10.032	11.916	13.531	22.883	18.757	18.988	13.951	12.411	12.513	15.836
En jornada completa	19.218	20.724	23.335	26.318	29.274	27.836	22.174	20.590	14.617	29.168
Con permanencia de hasta un año	12.864	13.811	11.705	14.780	21.055	11.420	9.370	8.305	6.844	20.548
Con permanencia superior a un año	6.354	6.913	11.630	11.538	8.219	16.416	12.804	12.285	7.773	8.620
Hasta dos años	2.025	2.354	4.517	4.919	3.010	7.099	4.913	4.628	3.675	4.193
Más de dos años y hasta tres años	1.473	1.388	2.592	2.434	1.923	4.222	4.208	3.221	1.233	1.585
Superior a tres años	2.856	3.171	4.521	4.185	3.286	5.095	3.683	4.436	2.865	2.842
<b>Total</b>	<b>29.250</b>	<b>32.640</b>	<b>36.866</b>	<b>49.201</b>	<b>48.031</b>	<b>46.824</b>	<b>36.125</b>	<b>33.001</b>	<b>27.130</b>	<b>45.004</b>
Variación Porcentual		11,6%	12,9%	33,5%	-2,4%	-2,5%	-22,8%	-8,6%	-17,8%	65,9%
<b>Mujeres</b>										
En jornada parcial o sin jornada	5.116	6.465	7.134	11.637	9.379	9.791	7.023	6.165	6.144	8.468
En jornada completa	10.753	12.131	13.767	15.865	17.601	16.570	13.119	12.585	8.593	18.711
Con permanencia de hasta un año	7.560	8.431	7.357	9.072	12.800	7.011	5.451	5.068	4.191	13.910
Con permanencia superior a un año	3.193	3.700	6.410	6.793	4.801	9.559	7.668	7.517	4.402	4.801
Hasta dos años	1.104	1.313	2.684	3.142	1.896	4.378	3.218	2.918	2.309	2.570
Más de dos años y hasta tres años	714	791	1.435	1.453	1.131	2.510	2.709	2.153	680	873
Superior a tres años	1.375	1.596	2.291	2.198	1.774	2.671	1.741	2.446	1.413	1.358
<b>Total Mujeres</b>	<b>15.869</b>	<b>18.596</b>	<b>20.901</b>	<b>27.502</b>	<b>26.980</b>	<b>26.361</b>	<b>20.142</b>	<b>18.750</b>	<b>14.737</b>	<b>27.179</b>
Variación Porcentual		17,2%	12,4%	31,6%	-1,9%	-2,3%	-23,6%	-6,9%	-21,4%	84,4%
<b>Hombres</b>										
En jornada parcial o sin jornada	4.916	5.451	6.397	11.246	9.378	9.197	6.928	6.246	6.369	7.368
En jornada completa	8.465	8.593	9.568	10.453	11.673	11.266	9.055	8.005	6.024	10.457
Con permanencia de hasta un año	5.304	5.380	4.348	5.708	8.255	4.409	3.919	3.237	2.653	6.638
Con permanencia superior a un año	3.161	3.213	5.220	4.745	3.418	6.857	5.136	4.768	3.371	3.819
Hasta dos años	921	1.041	1.833	1.777	1.114	2.721	1.695	1.710	1.366	1.623
Más de dos años y hasta tres años	759	597	1.157	981	792	1.712	1.499	1.068	553	712
Superior a tres años	1.481	1.575	2.230	1.987	1.512	2.424	1.942	1.990	1.452	1.484
<b>Total Hombres</b>	<b>13.381</b>	<b>14.044</b>	<b>15.965</b>	<b>21.699</b>	<b>21.051</b>	<b>20.463</b>	<b>15.983</b>	<b>14.251</b>	<b>12.393</b>	<b>17.825</b>
Variación Porcentual		5,0%	13,7%	35,9%	-3,0%	-2,8%	-21,9%	-10,8%	-13,0%	43,8%

### III.2.1.2 Personal contratado sobre la base de Honorarios, según subtítulo de imputación del gasto y sexo

	2011	2012	2013	2014	2015	2016	2017	2018	2019	2020
<b>Total personal a honorarios</b>										
Subtítulo 21	20.742	23.939	29.352	38.627	36.274	37.675	29.059	25.636	20.785	39.135
Subtítulo 24	5.999	5.541	5.022	7.671	8.760	6.147	5.812	6.091	5.022	4.334
Otros Subtítulos	2.509	3.160	2.492	2.903	2.997	3.002	1.254	1.274	1.323	1.535
<b>Total</b>	<b>29.250</b>	<b>32.640</b>	<b>36.866</b>	<b>49.201</b>	<b>48.031</b>	<b>46.824</b>	<b>36.125</b>	<b>33.001</b>	<b>27.130</b>	<b>45.004</b>
<b>Mujeres</b>										
Subtítulo 21	11.271	13.618	16.415	21.468	20.585	21.177	16.165	14.792	11.516	24.225
Subtítulo 24	3.411	3.435	3.275	4.529	4.928	3.714	3.360	3.325	2.569	2.216
Otros Subtítulos	1.187	1.543	1.211	1.505	1.467	1.470	617	633	652	738
<b>Total Mujeres</b>	<b>15.869</b>	<b>18.596</b>	<b>20.901</b>	<b>27.502</b>	<b>26.980</b>	<b>26.361</b>	<b>20.142</b>	<b>18.750</b>	<b>14.737</b>	<b>27.179</b>
<b>Hombres</b>										
Subtítulo 21	9.471	10.321	12.937	17.159	15.689	16.498	12.894	10.844	9.269	14.910
Subtítulo 24	2.588	2.106	1.747	3.142	3.832	2.433	2.452	2.766	2.453	2.118
Otros Subtítulos	1.322	1.617	1.281	1.398	1.530	1.532	637	641	671	797
<b>Total Hombres</b>	<b>13.381</b>	<b>14.044</b>	<b>15.965</b>	<b>21.699</b>	<b>21.051</b>	<b>20.463</b>	<b>15.983</b>	<b>14.251</b>	<b>12.393</b>	<b>17.825</b>



### III.2.1.3 Distribución del Personal a Honorarios, según jornada y ministerios

#### a) Nivel personal a Honorarios en jornada completa

MINISTERIOS (a)	2011	2012	2013	2014	2015	2016	2017	2018	2019	2020
Presidencia de la República	0	0	0	0	0	0	0	0	0	0
Congreso Nacional	0	0	0	0	0	0	0	0	0	0
Poder Judicial	0	0	0	0	0	0	0	0	0	0
Contraloría General de la República	2	2	4	9	4	3	5	3	2	1
M. del Interior y Seguridad Pública	635	795	1.826	1.295	1.521	1.816	1.106	947	708	517
M. de Relaciones Exteriores	231	299	219	201	194	192	159	168	150	128
M. de Economía, Fomento y Turismo	2.444	1.339	1.395	1.693	2.053	2.999	1.758	1.341	884	803
M. de Hacienda	264	262	207	237	235	230	195	175	134	110
M. de Educación	1.461	1.685	1.920	2.179	2.925	2.894	2.230	1.557	1.210	979
M. de Justicia y Derechos Humanos	570	677	723	956	844	663	543	381	374	272
M. de Defensa Nacional	23	65	48	32	60	97	63	83	73	53
M. de Obras Públicas	575	602	623	630	687	657	620	393	391	414
M. de Agricultura	2.325	2.411	1.745	1.133	1.321	1.311	825	852	278	298
M. de Bienes Nacionales	31	285	247	281	292	228	139	123	218	349
M. del Trabajo y Previsión Social	224	340	372	454	539	487	366	312	242	213
M. de Salud	6.312	7.053	8.063	10.960	12.448	10.365	8.967	10.585	6.511	20.638
M. de Minería	39	77	86	86	71	66	110	76	21	16
M. de Vivienda y Urbanismo	2.005	2.382	2.604	2.568	2.728	2.767	1.348	836	679	584
M. de Transportes y Telecomunicaciones	733	782	851	954	1.031	987	903	877	908	856
M. Secretaría General de Gobierno	363	321	282	355	35	29	19	13	16	11
M. de Desarrollo Social y la Familia	721	1.018	1.705	1.702	1.645	1.364	1.100	880	879	855
M. Sec. Gral. de la Presidencia de la Rep.	105	103	142	190	191	200	150	126	169	171
Ministerio Público	36	41	63	73	62	54	67	139	142	123
M. de Energía	48	57	65	94	118	88	98	87	67	56
M. del Medio Ambiente	71	128	145	168	153	161	121	110	92	90
M. del Deporte	-	-	-	68	117	109	94	123	84	133
M. de la Mujer y la Equidad de Género	-	-	-	-	-	69	53	53	52	41
Servicio Electoral (b)	-	-	-	-	-	-	1.135	34	5	1.047
M. de las Culturas, las Artes y el Patrimonio	-	-	-	-	-	-	-	316	326	328
M. de Ciencia, Tec., Conocimiento e Innovación	-	-	-	-	-	-	-	-	2	82
<b>TOTAL</b>	<b>19.218</b>	<b>20.724</b>	<b>23.335</b>	<b>26.318</b>	<b>29.274</b>	<b>27.836</b>	<b>22.174</b>	<b>20.590</b>	<b>14.617</b>	<b>29.168</b>

Notas:

(a) En Anexo se informan los cambios institucionales de importancia que han acontecido durante el período.

(b) Hasta 2016, la información del Servicio Electoral se encuentra contabilizada dentro del Ministerio del Interior y Seguridad Pública.

**b) Composición según sexo: % de Mujeres sobre total de Honorarios en jornada completa**

<b>MINISTERIOS (a)</b>	<b>2011</b>	<b>2012</b>	<b>2013</b>	<b>2014</b>	<b>2015</b>	<b>2016</b>	<b>2017</b>	<b>2018</b>	<b>2019</b>	<b>2020</b>
Presidencia de la República	0,0%	0,0%	0,0%	0,0%	0,0%	0,0%	0,0%	0,0%	0,0%	0,0%
Congreso Nacional	0,0%	0,0%	0,0%	0,0%	0,0%	0,0%	0,0%	0,0%	0,0%	0,0%
Poder Judicial	0,0%	0,0%	0,0%	0,0%	0,0%	0,0%	0,0%	0,0%	0,0%	0,0%
Contraloría General de la República	50,0%	50,0%	50,0%	33,3%	25,0%	0,0%	0,0%	0,0%	0,0%	0,0%
M. del Interior y Seguridad Pública	41,1%	39,6%	51,9%	49,5%	48,8%	51,0%	53,8%	53,4%	53,2%	49,5%
M. de Relaciones Exteriores	53,2%	51,5%	58,0%	52,2%	56,2%	59,4%	59,7%	53,6%	64,0%	62,5%
M. de Economía, Fomento y Turismo	56,5%	57,5%	57,6%	58,1%	53,6%	56,6%	54,3%	56,6%	55,0%	54,8%
M. de Hacienda	39,4%	42,0%	43,0%	45,1%	46,4%	45,7%	47,2%	46,3%	53,0%	43,6%
M. de Educación	61,7%	65,4%	64,3%	61,8%	62,0%	63,9%	68,3%	66,7%	64,0%	62,7%
M. de Justicia y Derechos Humanos	64,7%	60,7%	60,9%	60,5%	60,5%	61,7%	61,0%	61,2%	60,7%	55,9%
M. de Defensa Nacional	47,8%	43,1%	45,8%	50,0%	31,7%	30,9%	42,9%	45,8%	34,2%	32,1%
M. de Obras Públicas	39,0%	40,5%	38,7%	39,2%	36,8%	37,9%	36,8%	36,9%	36,3%	36,0%
M. de Agricultura	40,5%	54,8%	43,4%	43,2%	45,0%	45,3%	43,5%	43,3%	42,1%	41,9%
M. de Bienes Nacionales	38,7%	48,8%	53,4%	48,8%	46,6%	50,0%	51,1%	48,8%	46,8%	49,0%
M. del Trabajo y Previsión Social	42,0%	47,6%	48,7%	46,9%	46,2%	44,8%	45,4%	46,8%	50,0%	44,1%
M. de Salud	69,9%	70,9%	70,4%	71,3%	71,8%	71,3%	70,6%	70,3%	68,1%	70,3%
M. de Minería	30,8%	33,8%	33,7%	33,7%	31,0%	28,8%	30,0%	30,3%	47,6%	43,8%
M. de Vivienda y Urbanismo	49,0%	49,1%	50,7%	51,2%	50,2%	50,1%	47,1%	44,0%	47,0%	44,3%
M. de Transportes y Telecomunicaciones	31,0%	31,1%	30,8%	30,0%	29,2%	29,3%	29,6%	30,1%	30,8%	32,8%
M. Secretaría General de Gobierno	48,8%	47,7%	51,8%	46,5%	57,1%	55,2%	52,6%	38,5%	56,3%	27,3%
M. de Desarrollo Social y la Familia	55,6%	60,6%	66,7%	63,9%	62,1%	59,9%	58,2%	59,7%	60,0%	60,0%
M. Sec. Gral. de la Presidencia de la Rep.	43,8%	45,6%	47,9%	48,9%	44,5%	48,5%	46,0%	41,3%	44,4%	46,8%
Ministerio Público	58,3%	46,3%	68,3%	58,9%	59,7%	51,9%	58,2%	57,6%	54,2%	55,3%
M. de Energía	37,5%	49,1%	50,8%	47,9%	33,1%	37,5%	43,9%	36,8%	35,8%	33,9%
M. del Medio Ambiente	46,5%	56,3%	51,7%	58,9%	55,6%	53,4%	49,6%	49,1%	51,1%	50,0%
M. del Deporte	-	-	-	41,2%	39,3%	45,0%	51,1%	38,2%	34,5%	39,1%
M. de la Mujer y la Equidad de Género	-	-	-	-	-	76,8%	56,6%	64,2%	69,2%	82,9%
Servicio Electoral (b)	-	-	-	-	-	-	41,8%	52,9%	100,0%	42,7%
M. de las Culturas, las Artes y el Patrimonio	-	-	-	-	-	-	-	56,3%	56,4%	58,2%
M. de Ciencia, Tec., Conocimiento e Innovación	-	-	-	-	-	-	-	-	50,0%	61,0%
<b>TOTAL</b>	<b>56,0%</b>	<b>58,5%</b>	<b>59,0%</b>	<b>60,3%</b>	<b>60,1%</b>	<b>59,5%</b>	<b>59,2%</b>	<b>61,1%</b>	<b>58,8%</b>	<b>64,1%</b>

Notas:

(a) En Anexo se informan los cambios institucionales de importancia que han acontecido durante el período.

(b) Hasta 2016, la información del Servicio Electoral se encuentra contabilizada dentro del Ministerio del Interior y Seguridad Pública.

**c) Composición según jornada: % de Honorarios en jornada parcial o sin jornada establecida, sobre el total de Honorarios**

MINISTERIOS (a)	2011	2012	2013	2014	2015	2016	2017	2018	2019	2020
Presidencia de la República	100,0%	100,0%	100,0%	100,0%	100,0%	100,0%	100,0%	100,0%	100,0%	100,0%
Congreso Nacional	100,0%	100,0%	100,0%	100,0%	100,0%	100,0%	100,0%	100,0%	100,0%	100,0%
Poder Judicial	100,0%	100,0%	100,0%	100,0%	100,0%	100,0%	100,0%	100,0%	100,0%	100,0%
Contraloría General de la República	81,8%	77,8%	63,6%	47,1%	55,6%	70,0%	58,3%	70,0%	85,7%	91,7%
M. del Interior y Seguridad Pública	61,7%	62,6%	29,2%	52,6%	43,9%	34,3%	48,4%	56,0%	62,7%	72,0%
M. de Relaciones Exteriores	27,4%	18,3%	19,2%	26,4%	31,2%	35,4%	43,6%	34,4%	40,9%	41,0%
M. de Economía, Fomento y Turismo	14,7%	37,7%	31,4%	27,1%	20,3%	16,8%	17,1%	24,5%	34,0%	46,6%
M. de Hacienda	39,2%	51,7%	59,8%	58,9%	52,5%	46,8%	46,3%	50,3%	58,5%	60,0%
M. de Educación	44,8%	45,4%	37,1%	40,6%	34,9%	33,6%	36,9%	36,4%	33,6%	34,6%
M. de Justicia y Derechos Humanos	31,5%	32,7%	35,8%	27,6%	28,0%	29,8%	34,9%	42,4%	42,9%	56,6%
M. de Defensa Nacional	73,3%	61,8%	63,4%	87,1%	72,5%	60,4%	70,0%	62,9%	70,6%	74,5%
M. de Obras Públicas	11,8%	12,0%	11,5%	12,0%	10,8%	6,7%	6,9%	9,9%	11,3%	9,0%
M. de Agricultura	12,0%	12,2%	20,8%	62,0%	47,9%	44,3%	55,2%	19,6%	77,8%	72,5%
M. de Bienes Nacionales	0,0%	0,0%	0,0%	0,0%	0,7%	0,4%	0,0%	1,6%	2,2%	18,3%
M. del Trabajo y Previsión Social	68,1%	50,9%	47,9%	41,0%	34,9%	37,4%	46,5%	49,3%	61,0%	61,7%
M. de Salud	37,2%	40,8%	45,6%	50,2%	45,0%	52,4%	44,4%	37,4%	45,7%	30,0%
M. de Minería	61,4%	34,2%	37,2%	36,8%	59,9%	48,8%	35,3%	55,8%	88,3%	92,3%
M. de Vivienda y Urbanismo	5,4%	2,7%	4,6%	2,9%	4,6%	5,7%	5,9%	4,1%	9,7%	12,7%
M. de Transportes y Telecomunicaciones	15,3%	14,3%	14,4%	17,0%	13,6%	11,4%	12,8%	6,3%	5,5%	4,4%
M. Secretaría General de Gobierno	72,2%	63,4%	75,2%	7,8%	88,9%	89,5%	91,9%	94,0%	93,1%	95,6%
M. de Desarrollo Social y la Familia	17,3%	12,8%	6,8%	26,0%	9,5%	6,4%	6,1%	5,3%	6,3%	8,3%
M. Sec. Gral. de la Presidencia de la Rep.	22,8%	22,0%	18,9%	23,1%	21,1%	17,4%	23,9%	8,0%	8,2%	6,0%
Ministerio Público	10,0%	0,0%	6,0%	5,2%	16,2%	5,3%	0,0%	0,7%	0,7%	0,0%
M. de Energía	42,9%	37,4%	44,9%	34,7%	22,4%	26,7%	21,6%	21,6%	30,9%	21,1%
M. del Medio Ambiente	34,9%	14,7%	13,2%	9,7%	10,0%	12,5%	13,6%	12,7%	20,0%	21,1%
M. del Deporte	-	-	-	96,7%	92,2%	91,8%	91,1%	89,8%	93,5%	87,3%
M. de la Mujer y la Equidad de Género	-	-	-	-	-	2,8%	3,6%	1,9%	0,0%	0,0%
Servicio Electoral (b)	-	-	-	-	-	-	0,0%	0,0%	0,0%	0,0%
M. de las Culturas, las Artes y el Patrimonio	-	-	-	-	-	-	-	53,4%	51,8%	56,2%
M. de Ciencia, Tec., Conocimiento e Innovación	-	-	-	-	-	-	-	-	77,8%	21,9%
<b>TOTAL</b>	<b>34,3%</b>	<b>36,5%</b>	<b>36,7%</b>	<b>46,5%</b>	<b>39,1%</b>	<b>40,6%</b>	<b>38,6%</b>	<b>37,6%</b>	<b>46,1%</b>	<b>35,2%</b>

Notas:

(a) En Anexo se informan los cambios institucionales de importancia que han acontecido durante el período.

(b) Hasta 2016, la información del Servicio Electoral se encuentra contabilizada dentro del Ministerio del Interior y Seguridad Pública.

### III.2.1.4 Distribución del Personal a Honorarios, según subtítulo de imputación del gasto y ministerios

#### a) Nivel Personal a Honorarios con cargo al subtítulo 21

MINISTERIOS (a)	2011	2012	2013	2014	2015	2016	2017	2018	2019	2020
Presidencia de la República	0	0	0	0	0	0	0	0	0	0
Congreso Nacional	370	229	240	172	65	44	46	91	93	76
Poder Judicial	188	369	500	1.479	147	33	4	6	6	5
Contraloría General de la República	11	9	11	17	9	10	12	10	13	11
M. del Interior y Seguridad Pública	1.595	1.583	1.847	2.514	2.018	2.168	1.619	1.643	1.309	1.251
M. de Relaciones Exteriores	144	157	119	194	165	169	84	75	101	122
M. de Economía, Fomento y Turismo	683	860	1.912	836	675	3.147	1.656	517	879	1.029
M. de Hacienda	423	532	515	573	495	414	352	349	312	262
M. de Educación	907	1.117	1.290	1.513	2.246	1.771	1.290	1.247	894	783
M. de Justicia y Derechos Humanos	699	703	825	1.038	947	743	778	442	491	511
M. de Defensa Nacional	86	170	131	248	218	245	210	224	248	208
M. de Obras Públicas	623	652	661	665	716	650	615	394	395	372
M. de Agricultura	2.410	2.421	1.869	2.542	2.077	2.150	1.614	858	931	893
M. de Bienes Nacionales	30	268	149	255	160	104	65	42	43	74
M. del Trabajo y Previsión Social	299	351	375	489	528	450	345	309	298	245
M. de Salud	10.039	11.898	14.799	21.963	22.329	21.656	16.055	16.766	11.904	29.439
M. de Minería	68	117	137	136	177	129	153	50	169	202
M. de Vivienda y Urbanismo	566	742	1.244	1.042	999	1.042	1.294	817	686	586
M. de Transportes y Telecomunicaciones	842	883	990	1.048	1.112	1.041	951	849	874	803
M. Secretaría General de Gobierno	114	131	580	235	143	115	92	73	87	86
M. de Desarrollo Social y la Familia	370	426	761	244	292	275	112	93	174	128
M. Sec. Gral. de la Presidencia de la Rep.	122	132	169	247	242	239	197	137	153	182
Ministerio Público	40	41	67	77	74	57	67	140	143	123
M. de Energía	71	83	101	121	147	102	108	89	74	52
M. del Medio Ambiente	42	65	60	89	113	140	83	44	38	35
M. del Deporte	-	-	-	890	180	738	67	48	71	35
M. de la Mujer y la Equidad de Género	-	-	-	-	-	43	55	37	52	41
Servicio Electoral (b)	-	-	-	-	-	-	1.135	34	5	1.047
M. de las Culturas, las Artes y el Patrimonio	-	-	-	-	-	-	-	252	333	430
M. de Ciencia, Tec., Conocimiento e Innovación	-	-	-	-	-	-	-	-	9	104
<b>TOTAL</b>	<b>20.742</b>	<b>23.939</b>	<b>29.352</b>	<b>38.627</b>	<b>36.274</b>	<b>37.675</b>	<b>29.059</b>	<b>25.636</b>	<b>20.785</b>	<b>39.135</b>

Notas:

(a) En Anexo se informan los cambios institucionales de importancia que han acontecido durante el período.

(b) Hasta 2016, la información del Servicio Electoral se encuentra contabilizada dentro del Ministerio del Interior y Seguridad Pública.

**b) Composición según sexo: % de Mujeres sobre el total de Honorarios con cargo al subtítulo 21**

<b>MINISTERIOS (a)</b>	<b>2011</b>	<b>2012</b>	<b>2013</b>	<b>2014</b>	<b>2015</b>	<b>2016</b>	<b>2017</b>	<b>2018</b>	<b>2019</b>	<b>2020</b>
Presidencia de la República	0,0%	0,0%	0,0%	0,0%	0,0%	0,0%	0,0%	0,0%	0,0%	0,0%
Congreso Nacional	32,7%	28,8%	29,6%	26,2%	24,6%	27,3%	28,3%	37,4%	34,4%	35,5%
Poder Judicial	56,9%	64,2%	65,6%	66,1%	56,5%	36,4%	25,0%	50,0%	66,7%	40,0%
Contraloría General de la República	27,3%	22,2%	27,3%	29,4%	22,2%	10,0%	0,0%	0,0%	15,4%	18,2%
M. del Interior y Seguridad Pública	50,0%	46,4%	45,4%	49,6%	47,4%	48,0%	49,7%	48,3%	48,8%	44,1%
M. de Relaciones Exteriores	43,8%	49,7%	58,8%	50,0%	54,5%	53,8%	52,4%	56,0%	53,5%	57,4%
M. de Economía, Fomento y Turismo	49,2%	47,4%	54,6%	42,5%	48,6%	56,0%	52,8%	47,8%	52,7%	57,8%
M. de Hacienda	39,5%	38,7%	40,6%	38,7%	40,0%	41,1%	44,6%	39,8%	41,0%	37,4%
M. de Educación	56,0%	56,5%	56,3%	51,4%	50,1%	53,8%	52,8%	51,5%	54,8%	51,7%
M. de Justicia y Derechos Humanos	55,8%	50,6%	50,9%	55,0%	52,9%	54,6%	54,4%	51,1%	49,5%	49,3%
M. de Defensa Nacional	38,4%	42,9%	35,9%	26,2%	22,0%	23,7%	26,2%	28,6%	20,2%	24,5%
M. de Obras Públicas	38,5%	40,3%	39,2%	37,9%	36,3%	38,3%	37,2%	38,3%	37,0%	37,6%
M. de Agricultura	41,0%	54,8%	43,4%	41,6%	43,9%	44,2%	41,9%	43,6%	44,6%	43,4%
M. de Bienes Nacionales	36,7%	49,3%	50,3%	49,4%	45,6%	49,0%	43,1%	38,1%	37,2%	47,3%
M. del Trabajo y Previsión Social	40,8%	47,3%	49,9%	47,2%	46,4%	43,8%	41,7%	43,0%	45,0%	43,3%
M. de Salud	64,1%	65,2%	64,2%	62,7%	63,8%	62,8%	63,7%	64,5%	62,7%	67,2%
M. de Minería	30,9%	32,5%	35,0%	35,3%	37,9%	36,4%	35,3%	40,0%	36,1%	38,6%
M. de Vivienda y Urbanismo	49,5%	48,2%	49,2%	50,7%	50,8%	50,4%	47,1%	43,0%	46,5%	43,7%
M. de Transportes y Telecomunicaciones	31,0%	32,5%	32,8%	30,8%	29,9%	30,0%	30,2%	30,6%	30,5%	32,4%
M. Secretaría General de Gobierno	46,5%	48,9%	34,5%	43,8%	45,5%	50,4%	38,0%	45,2%	52,9%	46,5%
M. de Desarrollo Social y la Familia	55,7%	64,6%	59,0%	55,3%	62,0%	60,0%	55,4%	55,9%	59,8%	61,7%
M. Sec. Gral. de la Presidencia de la Rep.	43,4%	44,7%	42,6%	49,8%	45,9%	47,3%	46,7%	41,6%	41,8%	46,7%
Ministerio Público	60,0%	46,3%	64,2%	55,8%	56,8%	49,1%	58,2%	57,1%	53,8%	55,3%
M. de Energía	43,7%	47,0%	52,5%	50,4%	33,3%	41,2%	45,4%	42,7%	37,8%	36,5%
M. del Medio Ambiente	45,2%	58,5%	51,7%	57,3%	57,5%	53,6%	48,2%	50,0%	42,1%	51,4%
M. del Deporte	-	-	-	27,6%	43,9%	31,0%	40,3%	45,8%	40,8%	34,3%
M. de la Mujer y la Equidad de Género	-	-	-	-	-	72,1%	58,2%	59,5%	69,2%	82,9%
Servicio Electoral (b)	-	-	-	-	-	-	41,8%	52,9%	100,0%	42,7%
M. de las Culturas, las Artes y el Patrimonio	-	-	-	-	-	-	-	56,3%	54,7%	57,7%
M. de Ciencia, Tec., Conocimiento e Innovación	-	-	-	-	-	-	-	-	66,7%	62,5%
<b>TOTAL</b>	<b>54,3%</b>	<b>56,9%</b>	<b>55,9%</b>	<b>55,6%</b>	<b>56,7%</b>	<b>56,2%</b>	<b>55,6%</b>	<b>57,7%</b>	<b>55,4%</b>	<b>61,9%</b>

Notas:

(a) En Anexo se informan los cambios institucionales de importancia que han acontecido durante el período.

(b) Hasta 2016, la información del Servicio Electoral se encuentra contabilizada dentro del Ministerio del Interior y Seguridad Pública.

**c) Nivel Personal a Honorarios con cargo al subtítulo 24**

<b>MINISTERIOS (a)</b>	<b>2011</b>	<b>2012</b>	<b>2013</b>	<b>2014</b>	<b>2015</b>	<b>2016</b>	<b>2017</b>	<b>2018</b>	<b>2019</b>	<b>2020</b>
Presidencia de la República	135	139	157	120	127	117	96	91	95	90
Congreso Nacional	0	196	205	234	168	205	183	158	202	184
Poder Judicial	0	0	0	0	0	0	0	0	0	0
Contraloría General de la República	0	0	0	0	0	0	0	0	0	0
M. del Interior y Seguridad Pública	36	521	710	206	641	567	508	510	578	572
M. de Relaciones Exteriores	173	208	152	74	101	114	173	146	134	77
M. de Economía, Fomento y Turismo	2.090	1.105	15	1.238	1.647	183	190	1.036	231	285
M. de Hacienda	10	7	0	1	0	18	11	3	11	13
M. de Educación	1.551	1.723	1.612	2.068	2.218	2.520	2.187	1.190	891	684
M. de Justicia y Derechos Humanos	11	0	5	0	158	157	56	106	81	42
M. de Defensa Nacional	0	0	0	0	0	0	0	0	0	0
M. de Obras Públicas	0	0	0	0	0	0	0	0	0	0
M. de Agricultura	174	247	185	289	310	136	141	134	175	75
M. de Bienes Nacionales	0	0	75	1	121	100	58	71	56	24
M. del Trabajo y Previsión Social	284	231	235	223	227	248	252	240	238	236
M. de Salud	0	0	0	0	299	131	85	42	91	33
M. de Minería	0	0	0	0	0	0	15	10	8	4
M. de Vivienda y Urbanismo	0	0	0	0	3	3	0	0	0	0
M. de Transportes y Telecomunicaciones	8	5	0	101	81	73	77	77	73	76
M. Secretaría General de Gobierno	1.191	745	558	150	171	161	144	145	145	163
M. de Desarrollo Social y la Familia	253	332	1.011	1.728	1.126	758	614	478	403	412
M. Sec. Gral. de la Presidencia de la Rep.	14	0	0	0	0	3	0	0	0	0
Ministerio Público	0	0	0	0	0	0	0	0	0	0
M. de Energía	2	0	0	0	0	0	0	0	0	0
M. del Medio Ambiente	67	82	102	89	35	26	27	55	59	47
M. del Deporte	-	-	-	1.149	1.327	599	995	1.157	1.219	1.011
M. de la Mujer y la Equidad de Género	-	-	-	-	-	28	0	17	0	0
Servicio Electoral (b)	-	-	-	-	-	-	0	0	0	0
M. de las Culturas, las Artes y el Patrimonio	-	-	-	-	-	-	-	425	332	306
M. de Ciencia, Tec., Conocimiento e Innovación									0	0
<b>TOTAL</b>	<b>5.999</b>	<b>5.541</b>	<b>5.022</b>	<b>7.671</b>	<b>8.760</b>	<b>6.147</b>	<b>5.812</b>	<b>6.091</b>	<b>5.022</b>	<b>4.334</b>

Notas:

(a) En Anexo se informan los cambios institucionales de importancia que han acontecido durante el período.

(b) Hasta 2016, la información del Servicio Electoral se encuentra contabilizada dentro del Ministerio del Interior y Seguridad Pública.

**d) Composición según sexo: % de Mujeres sobre el total de Honorarios con cargo al subtítulo 24**

<b>MINISTERIOS (a)</b>	<b>2011</b>	<b>2012</b>	<b>2013</b>	<b>2014</b>	<b>2015</b>	<b>2016</b>	<b>2017</b>	<b>2018</b>	<b>2019</b>	<b>2020</b>
Presidencia de la República	48,1%	59,7%	54,8%	55,8%	55,9%	53,0%	45,8%	39,6%	41,1%	42,2%
Congreso Nacional	0,0%	41,3%	39,5%	13,2%	18,5%	27,8%	38,3%	37,3%	28,7%	32,1%
Poder Judicial	0,0%	0,0%	0,0%	0,0%	0,0%	0,0%	0,0%	0,0%	0,0%	0,0%
Contraloría General de la República	0,0%	0,0%	0,0%	0,0%	0,0%	0,0%	0,0%	0,0%	0,0%	0,0%
M. del Interior y Seguridad Pública	38,9%	61,0%	59,2%	42,7%	47,7%	51,9%	50,0%	51,8%	48,1%	49,8%
M. de Relaciones Exteriores	50,9%	47,1%	50,0%	37,8%	37,6%	36,8%	42,2%	48,6%	54,5%	41,6%
M. de Economía, Fomento y Turismo	56,9%	59,8%	46,7%	59,0%	53,8%	55,7%	53,2%	56,9%	41,6%	44,6%
M. de Hacienda	0,0%	14,3%	0,0%	0,0%	0,0%	61,1%	63,6%	66,7%	36,4%	30,8%
M. de Educación	81,0%	85,4%	84,9%	78,4%	80,1%	76,2%	80,0%	82,9%	82,4%	86,4%
M. de Justicia y Derechos Humanos	63,6%	0,0%	40,0%	0,0%	69,6%	67,5%	58,9%	56,6%	70,4%	54,8%
M. de Defensa Nacional	0,0%	0,0%	0,0%	0,0%	0,0%	0,0%	0,0%	0,0%	0,0%	0,0%
M. de Obras Públicas	0,0%	0,0%	0,0%	0,0%	0,0%	0,0%	0,0%	0,0%	0,0%	0,0%
M. de Agricultura	39,7%	48,2%	50,3%	42,2%	42,3%	45,6%	43,3%	36,6%	46,3%	56,0%
M. de Bienes Nacionales	0,0%	0,0%	60,0%	100,0%	51,2%	52,0%	60,3%	56,3%	53,6%	50,0%
M. del Trabajo y Previsión Social	44,0%	41,6%	43,4%	46,2%	45,8%	47,6%	45,6%	47,9%	48,3%	47,5%
M. de Salud	0,0%	0,0%	0,0%	0,0%	63,5%	56,5%	57,6%	59,5%	67,0%	54,5%
M. de Minería	0,0%	0,0%	0,0%	0,0%	0,0%	0,0%	46,7%	30,0%	50,0%	50,0%
M. de Vivienda y Urbanismo	0,0%	0,0%	0,0%	0,0%	33,3%	66,7%	0,0%	0,0%	0,0%	0,0%
M. de Transportes y Telecomunicaciones	37,5%	40,0%	0,0%	38,6%	42,0%	42,5%	35,1%	29,9%	38,4%	42,1%
M. Secretaría General de Gobierno	32,6%	33,3%	36,6%	55,3%	45,6%	44,1%	43,1%	43,4%	44,8%	44,2%
M. de Desarrollo Social y la Familia	59,7%	68,7%	72,6%	69,2%	65,1%	63,2%	59,6%	64,4%	65,3%	65,8%
M. Sec. Gral. de la Presidencia de la Rep.	35,7%	0,0%	0,0%	0,0%	0,0%	100,0%	0,0%	0,0%	0,0%	0,0%
Ministerio Público	0,0%	0,0%	0,0%	0,0%	0,0%	0,0%	0,0%	0,0%	0,0%	0,0%
M. de Energía	100,0%	0,0%	0,0%	0,0%	0,0%	0,0%	0,0%	0,0%	0,0%	0,0%
M. del Medio Ambiente	44,8%	53,7%	54,9%	61,8%	42,9%	38,5%	63,0%	49,1%	59,3%	53,2%
M. del Deporte	-	-	-	31,8%	27,2%	32,7%	29,0%	30,1%	29,4%	29,8%
M. de la Mujer y la Equidad de Género	-	-	-	-	-	82,1%	0,0%	76,5%	0,0%	0,0%
Servicio Electoral (b)	-	-	-	-	-	-	0,0%	0,0%	0,0%	0,0%
M. de las Culturas, las Artes y el Patrimonio	-	-	-	-	-	-	-	56,9%	57,2%	55,6%
M. de Ciencia, Tec., Conocimiento e Innovación	-	-	-	-	-	-	-	0,0%	0,0%	0,0%
<b>TOTAL</b>	<b>56,6%</b>	<b>62,3%</b>	<b>65,2%</b>	<b>59,0%</b>	<b>56,3%</b>	<b>60,4%</b>	<b>57,8%</b>	<b>54,6%</b>	<b>51,2%</b>	<b>51,1%</b>

Notas:

(a) En Anexo se informan los cambios institucionales de importancia que han acontecido durante el período.

(b) Hasta 2016, la información del Servicio Electoral se encuentra contabilizada dentro del Ministerio del Interior y Seguridad Pública.

**e) Nivel Personal a Honorarios con cargo a otros subtítulos**

<b>MINISTERIOS (a)</b>	<b>2011</b>	<b>2012</b>	<b>2013</b>	<b>2014</b>	<b>2015</b>	<b>2016</b>	<b>2017</b>	<b>2018</b>	<b>2019</b>	<b>2020</b>
Presidencia de la República	0	0	0	0	0	0	0	0	0	0
Congreso Nacional	0	0	0	0	0	0	0	11	10	10
Poder Judicial	0	0	0	0	0	0	0	0	0	0
Contraloría General de la República	0	0	0	0	0	0	0	0	1	1
M. del Interior y Seguridad Pública	26	21	22	10	54	29	15	0	12	21
M. de Relaciones Exteriores	1	1	0	5	16	14	25	35	19	18
M. de Economía, Fomento y Turismo	92	184	108	248	255	274	275	224	229	190
M. de Hacienda	1	3	0	3	0	0	0	0	0	0
M. de Educación	188	248	149	86	32	67	58	13	38	31
M. de Justicia y Derechos Humanos	122	303	296	282	68	45	0	113	83	74
M. de Defensa Nacional	0	0	0	0	0	0	0	0	0	0
M. de Obras Públicas	29	32	43	51	54	54	51	42	46	83
M. de Agricultura	59	77	150	148	148	66	87	68	146	114
M. de Bienes Nacionales	1	17	23	25	13	25	16	12	124	329
M. del Trabajo y Previsión Social	120	110	104	57	73	80	87	66	85	75
M. de Salud	8	14	22	27	0	0	0	105	4	30
M. de Minería	33	0	0	0	0	0	2	112	2	3
M. de Vivienda y Urbanismo	1.554	1.705	1.486	1.602	1.858	1.888	138	55	66	83
M. de Transportes y Telecomunicaciones	15	25	4	0	0	0	8	10	14	16
M. Secretaría General de Gobierno	0	0	0	0	0	0	0	0	0	0
M. de Desarrollo Social y la Familia	249	409	57	328	399	424	445	358	361	392
M. Sec. Gral. de la Presidencia de la Rep.	0	0	6	0	0	0	0	0	31	0
Ministerio Público	0	0	0	0	0	0	0	0	0	0
M. de Energía	11	8	17	23	5	18	17	22	23	19
M. del Medio Ambiente	0	3	5	8	22	18	30	27	18	32
M. del Deporte	-	-	-	0	0	0	0	0	0	0
M. de la Mujer y la Equidad de Género	-	-	-	-	-	0	0	0	0	0
Servicio Electoral (b)	-	-	-	-	-	-	0	0	0	0
M. de las Culturas, las Artes y el Patrimonio	-	-	-	-	-	-	-	1	11	13
M. de Ciencia, Tec., Conocimiento e Innovación									0	1
<b>TOTAL</b>	<b>2.509</b>	<b>3.160</b>	<b>2.492</b>	<b>2.903</b>	<b>2.997</b>	<b>3.002</b>	<b>1.254</b>	<b>1.274</b>	<b>1.323</b>	<b>1.535</b>

Notas:

(a) En Anexo se informan los cambios institucionales de importancia que han acontecido durante el período.

(b) Hasta 2016, la información del Servicio Electoral se encuentra contabilizada dentro del Ministerio del Interior y Seguridad Pública.



**f) Composición según sexo: % de Mujeres sobre el total de Honorarios con cargo a otros subtítulos**

<b>MINISTERIOS (a)</b>	<b>2011</b>	<b>2012</b>	<b>2013</b>	<b>2014</b>	<b>2015</b>	<b>2016</b>	<b>2017</b>	<b>2018</b>	<b>2019</b>	<b>2020</b>
Presidencia de la República	0,0%	0,0%	0,0%	0,0%	0,0%	0,0%	0,0%	0,0%	0,0%	0,0%
Congreso Nacional	0,0%	0,0%	0,0%	0,0%	0,0%	0,0%	0,0%	45,5%	50,0%	50,0%
Poder Judicial	0,0%	0,0%	0,0%	0,0%	0,0%	0,0%	0,0%	0,0%	0,0%	0,0%
Contraloría General de la República	0,0%	0,0%	0,0%	0,0%	0,0%	0,0%	0,0%	0,0%	0,0%	0,0%
M. del Interior y Seguridad Pública	53,8%	42,9%	31,8%	40,0%	33,3%	31,0%	40,0%	0,0%	50,0%	28,6%
M. de Relaciones Exteriores	100,0%	100,0%	0,0%	20,0%	43,8%	50,0%	48,0%	34,3%	47,4%	44,4%
M. de Economía, Fomento y Turismo	52,2%	56,0%	41,7%	51,2%	47,8%	48,5%	48,4%	53,1%	52,4%	55,8%
M. de Hacienda	100,0%	66,7%	0,0%	100,0%	0,0%	0,0%	0,0%	0,0%	0,0%	0,0%
M. de Educación	34,0%	34,7%	42,3%	50,0%	62,5%	49,3%	44,8%	53,8%	76,3%	61,3%
M. de Justicia y Derechos Humanos	63,9%	61,1%	59,8%	60,6%	64,7%	48,9%	0,0%	68,1%	61,4%	62,2%
M. de Defensa Nacional	0,0%	0,0%	0,0%	0,0%	0,0%	0,0%	0,0%	0,0%	0,0%	0,0%
M. de Obras Públicas	31,0%	34,4%	27,9%	33,3%	27,8%	33,3%	27,5%	19,0%	21,7%	24,1%
M. de Agricultura	33,9%	35,1%	41,3%	41,2%	41,9%	42,4%	48,3%	44,1%	33,6%	33,3%
M. de Bienes Nacionales	100,0%	41,2%	52,2%	40,0%	23,1%	48,0%	50,0%	41,7%	47,6%	52,0%
M. del Trabajo y Previsión Social	43,3%	35,5%	34,6%	50,9%	41,1%	47,5%	46,0%	51,5%	49,4%	46,7%
M. de Salud	75,0%	64,3%	40,9%	48,1%	0,0%	0,0%	0,0%	48,6%	75,0%	40,0%
M. de Minería	33,3%	0,0%	0,0%	0,0%	0,0%	0,0%	0,0%	28,6%	0,0%	33,3%
M. de Vivienda y Urbanismo	48,0%	49,0%	50,1%	50,9%	49,2%	48,8%	44,9%	50,9%	45,5%	38,6%
M. de Transportes y Telecomunicaciones	33,3%	32,0%	25,0%	0,0%	0,0%	0,0%	25,0%	20,0%	21,4%	25,0%
M. Secretaría General de Gobierno	0,0%	0,0%	0,0%	0,0%	0,0%	0,0%	0,0%	0,0%	0,0%	0,0%
M. de Desarrollo Social y la Familia	53,0%	51,8%	61,4%	60,1%	54,9%	54,2%	56,6%	56,1%	55,1%	53,3%
M. Sec. Gral. de la Presidencia de la Rep.	0,0%	0,0%	33,3%	0,0%	0,0%	0,0%	0,0%	0,0%	54,8%	0,0%
Ministerio Público	0,0%	0,0%	0,0%	0,0%	0,0%	0,0%	0,0%	0,0%	0,0%	0,0%
M. de Energía	27,3%	37,5%	29,4%	43,5%	40,0%	55,6%	35,3%	40,9%	47,8%	36,8%
M. del Medio Ambiente	0,0%	33,3%	20,0%	50,0%	50,0%	50,0%	46,7%	44,4%	38,9%	43,8%
M. del Deporte	-	-	-	0,0%	0,0%	0,0%	0,0%	0,0%	0,0%	0,0%
M. de la Mujer y la Equidad de Género	-	-	-	-	-	0,0%	0,0%	0,0%	0,0%	0,0%
Servicio Electoral (b)	-	-	-	-	-	-	0,0%	0,0%	0,0%	0,0%
M. de las Culturas, las Artes y el Patrimonio	-	-	-	-	-	-	-	100,0%	18,2%	30,8%
M. de Ciencia, Tec., Conocimiento e Innovación	-	-	-	-	-	-	-	-	0,0%	100,0%
<b>TOTAL</b>	<b>47,5%</b>	<b>48,7%</b>	<b>48,6%</b>	<b>51,8%</b>	<b>48,9%</b>	<b>49,0%</b>	<b>49,2%</b>	<b>49,7%</b>	<b>49,3%</b>	<b>48,1%</b>

Notas:

(a) En Anexo se informan los cambios institucionales de importancia que han acontecido durante el período.

(b) Hasta 2016, la información del Servicio Electoral se encuentra contabilizada dentro del Ministerio del Interior y Seguridad Pública.

### III.2.2 Características personal a Honorarios a diciembre 2020

#### III.2.2.1 Resumen según jornada, permanencia, sexo y dependencia

	JORNADA DE TRABAJO							Total personal
	Sin Jornada	Jornada Parcial	Jornada completa, según permanencia				Total	
			1 año o menos	más de 1 y hasta 2	más de 2 y hasta 3	más de 3 años		
<b>Total personal a Honorarios</b>								
Administración Central	11.224	4.326	19.470	4.147	1.552	2.828	27.997	43.547
Contraloría General de la República	10	1	0	0	1	0	1	12
Congreso Nacional	270	0	0	0	0	0	0	270
Poder Judicial	0	0	31	46	32	14	123	123
Ministerio Público	5	0	0	0	0	0	0	5
Servicio Electoral	0	0	1.047	0	0	0	1.047	1.047
<b>Total</b>	<b>11.509</b>	<b>4.327</b>	<b>20.548</b>	<b>4.193</b>	<b>1.585</b>	<b>2.842</b>	<b>29.168</b>	<b>45.004</b>
<b>Mujeres</b>								
Administración Central	5.782	2.591	13.446	2.546	854	1.350	18.196	26.569
Contraloría General de la República	2	0	0	0	0	0	0	2
Congreso Nacional	91	0	0	0	0	0	0	91
Poder Judicial	0	0	17	24	19	8	68	68
Ministerio Público	2	0	0	0	0	0	0	2
Servicio Electoral	0	0	447	0	0	0	447	447
<b>Total Mujeres</b>	<b>5.877</b>	<b>2.591</b>	<b>13.910</b>	<b>2.570</b>	<b>873</b>	<b>1.358</b>	<b>18.711</b>	<b>27.179</b>
<b>Hombres</b>								
Administración Central	5.442	1.735	6.024	1.601	698	1.478	9.801	16.978
Contraloría General de la República	8	1	0	0	1	0	1	10
Congreso Nacional	179	0	0	0	0	0	0	179
Poder Judicial	0	0	14	22	13	6	55	55
Ministerio Público	3	0	0	0	0	0	0	3
Servicio Electoral	0	0	600	0	0	0	600	600
<b>Total Hombres</b>	<b>5.632</b>	<b>1.736</b>	<b>6.638</b>	<b>1.623</b>	<b>712</b>	<b>1.484</b>	<b>10.457</b>	<b>17.825</b>

## III.2.2.2 Resumen según jornada, permanencia, sexo y subtítulo de imputación del gasto

	JORNADA DE TRABAJO							Total personal
	Sin Jornada	Jornada Parcial	Jornada completa, según permanencia				Total	
			1 año o menos	más de 1 y hasta 2	más de 2 y hasta 3	más de 3 años		
<b>Total personal a Honorarios</b>								
Subtítulo 21	8.705	3.936	19.935	3.418	1.129	2.012	26.494	39.135
Subtítulo 24	2.360	328	337	482	326	501	1.646	4.334
Otros subtítulos	444	63	276	293	130	329	1.028	1.535
<b>Total</b>	<b>11.509</b>	<b>4.327</b>	<b>20.548</b>	<b>4.193</b>	<b>1.585</b>	<b>2.842</b>	<b>29.168</b>	<b>45.004</b>
<b>Mujeres</b>								
Subtítulo 21	4.746	2.292	13.586	2.125	582	894	17.187	24.225
Subtítulo 24	943	261	193	307	221	291	1.012	2.216
Otros subtítulos	188	38	131	138	70	173	512	738
<b>Total Mujeres</b>	<b>5.877</b>	<b>2.591</b>	<b>13.910</b>	<b>2.570</b>	<b>873</b>	<b>1.358</b>	<b>18.711</b>	<b>27.179</b>
<b>Hombres</b>								
Subtítulo 21	3.959	1.644	6.349	1.293	547	1.118	9.307	14.910
Subtítulo 24	1.417	67	144	175	105	210	634	2.118
Otros subtítulos	256	25	145	155	60	156	516	797
<b>Total Hombres</b>	<b>5.632</b>	<b>1.736</b>	<b>6.638</b>	<b>1.623</b>	<b>712</b>	<b>1.484</b>	<b>10.457</b>	<b>17.825</b>

### III.2.2 Características personal a Honorarios a diciembre 2020

#### III.2.2.3 Personal contratado sobre la base de Honorarios, según jornada, permanencia y ministerio

##### a) Nivel personal a Honorarios a diciembre 2020

MINISTERIOS	JORNADA DE TRABAJO							Total personal
	Sin Jornada	Jornada Parcial	Jornada completa, según permanencia				Total	
			1 año o menos	más de 1 y hasta 2	más de 2 y hasta 3	más de 3 años		
Presidencia de la República	90	0	0	0	0	0	0	90
Congreso Nacional	270	0	0	0	0	0	0	270
Poder Judicial	5	0	0	0	0	0	0	5
Contraloría General de la República	10	1	0	0	1	0	1	12
M. del Interior y Seguridad Pública	1.322	5	82	142	166	127	517	1.844
M. de Relaciones Exteriores	81	8	27	33	9	59	128	217
M. de Economía, Fomento y Turismo	684	17	349	166	82	206	803	1.504
M. de Hacienda	157	8	13	34	24	39	110	275
M. de Educación	228	291	253	327	200	199	979	1.498
M. de Justicia y Derechos Humanos	225	130	56	62	51	103	272	627
M. de Defensa Nacional	154	1	8	22	11	12	53	208
M. de Obras Públicas	23	18	80	90	56	188	414	455
M. de Agricultura	783	1	222	34	11	31	298	1.082
M. de Bienes Nacionales	77	1	119	143	47	40	349	427
M. del Trabajo y Previsión Social	311	32	52	62	42	57	213	556
M. de Salud	5.195	3.669	17.503	2.164	426	545	20.638	29.502
M. de Minería	193	0	1	8	4	3	16	209
M. de Vivienda y Urbanismo	74	11	160	198	59	167	584	669
M. de Transportes y Telecomunicaciones	33	6	65	163	120	508	856	895
M. Secretaría General de Gobierno	237	1	3	3	0	5	11	249
M. de Desarrollo Social y la Familia	58	19	219	205	111	320	855	932
M. Sec. Gral. de la Presidencia de la Rep.	2	9	37	77	35	22	171	182
Ministerio Público	0	0	31	46	32	14	123	123
M. de Energía	14	1	15	15	10	16	56	71
M. del Medio Ambiente	22	2	38	30	17	5	90	114
M. del Deporte	840	73	40	60	17	16	133	1.046
M. de la Mujer y la Equidad de Género	0	0	23	10	5	3	41	41
Servicio Electoral	0	0	1.047	0	0	0	1.047	1.047
M. de las Culturas, las Artes y el Patrimonio	399	22	64	91	48	125	328	749
M. de Ciencia, Tec., Conocimiento e Innovación	22	1	41	8	1	32	82	105
<b>TOTAL</b>	<b>11.509</b>	<b>4.327</b>	<b>20.548</b>	<b>4.193</b>	<b>1.585</b>	<b>2.842</b>	<b>29.168</b>	<b>45.004</b>

### III.2.2 Características personal a Honorarios a diciembre 2020

#### b) Participación de ministerios sobre total de Honorarios a diciembre 2020

MINISTERIOS	JORNADA DE TRABAJO							Total personal
	Sin Jornada	Jornada Parcial	Jornada completa, según permanencia				Total	
			1 año o menos	más de 1 y hasta 2	más de 2 y hasta 3	más de 3 años		
Presidencia de la República	0,2%	0,0%	0,0%	0,0%	0,0%	0,0%	0,0%	0,2%
Congreso Nacional	0,6%	0,0%	0,0%	0,0%	0,0%	0,0%	0,0%	0,6%
Poder Judicial	0,0%	0,0%	0,0%	0,0%	0,0%	0,0%	0,0%	0,0%
Contraloría General de la República	0,0%	0,0%	0,0%	0,0%	0,0%	0,0%	0,0%	0,0%
M. del Interior y Seguridad Pública	2,9%	0,0%	0,2%	0,3%	0,4%	0,3%	1,1%	4,1%
M. de Relaciones Exteriores	0,2%	0,0%	0,1%	0,1%	0,0%	0,1%	0,3%	0,5%
M. de Economía, Fomento y Turismo	1,5%	0,0%	0,8%	0,4%	0,2%	0,5%	1,8%	3,3%
M. de Hacienda	0,3%	0,0%	0,0%	0,1%	0,1%	0,1%	0,2%	0,6%
M. de Educación	0,5%	0,6%	0,6%	0,7%	0,4%	0,4%	2,2%	3,3%
M. de Justicia y Derechos Humanos	0,5%	0,3%	0,1%	0,1%	0,1%	0,2%	0,6%	1,4%
M. de Defensa Nacional	0,3%	0,0%	0,0%	0,0%	0,0%	0,0%	0,1%	0,5%
M. de Obras Públicas	0,1%	0,0%	0,2%	0,2%	0,1%	0,4%	0,9%	1,0%
M. de Agricultura	1,7%	0,0%	0,5%	0,1%	0,0%	0,1%	0,7%	2,4%
M. de Bienes Nacionales	0,2%	0,0%	0,3%	0,3%	0,1%	0,1%	0,8%	0,9%
M. del Trabajo y Previsión Social	0,7%	0,1%	0,1%	0,1%	0,1%	0,1%	0,5%	1,2%
M. de Salud	11,5%	8,2%	38,9%	4,8%	0,9%	1,2%	45,9%	65,6%
M. de Minería	0,4%	0,0%	0,0%	0,0%	0,0%	0,0%	0,0%	0,5%
M. de Vivienda y Urbanismo	0,2%	0,0%	0,4%	0,4%	0,1%	0,4%	1,3%	1,5%
M. de Transportes y Telecomunicaciones	0,1%	0,0%	0,1%	0,4%	0,3%	1,1%	1,9%	2,0%
M. Secretaría General de Gobierno	0,5%	0,0%	0,0%	0,0%	0,0%	0,0%	0,0%	0,6%
M. de Desarrollo Social y la Familia	0,1%	0,0%	0,5%	0,5%	0,2%	0,7%	1,9%	2,1%
M. Sec. Gral. de la Presidencia de la Rep.	0,0%	0,0%	0,1%	0,2%	0,1%	0,0%	0,4%	0,4%
Ministerio Público	0,0%	0,0%	0,1%	0,1%	0,1%	0,0%	0,3%	0,3%
M. de Energía	0,0%	0,0%	0,0%	0,0%	0,0%	0,0%	0,1%	0,2%
M. del Medio Ambiente	0,0%	0,0%	0,1%	0,1%	0,0%	0,0%	0,2%	0,3%
M. del Deporte	1,9%	0,2%	0,1%	0,1%	0,0%	0,0%	0,3%	2,3%
M. de la Mujer y la Equidad de Género	0,0%	0,0%	0,1%	0,0%	0,0%	0,0%	0,1%	0,1%
Servicio Electoral	0,0%	0,0%	2,3%	0,0%	0,0%	0,0%	2,3%	2,3%
M. de las Culturas, las Artes y el Patrimonio	0,9%	0,0%	0,1%	0,2%	0,1%	0,3%	0,7%	1,7%
M. de Ciencia, Tec., Conocimiento e Innovación	0,0%	0,0%	0,1%	0,0%	0,0%	0,1%	0,2%	0,2%
<b>TOTAL</b>	<b>25,6%</b>	<b>9,6%</b>	<b>45,7%</b>	<b>9,3%</b>	<b>3,5%</b>	<b>6,3%</b>	<b>64,8%</b>	<b>100,0%</b>

### III.2.2 Características personal a Honorarios a diciembre 2020

#### c) Composición según sexo: % de Mujeres a Honorarios sobre total a diciembre 2020

MINISTERIOS	JORNADA DE TRABAJO							Total personal
	Sin Jornada	Jornada Parcial	Jornada completa, según permanencia				Total	
			1 año o menos	más de 1 y hasta 2	más de 2 y hasta 3	más de 3 años		
Presidencia de la República	42,2%	0,0%	0,0%	0,0%	0,0%	0,0%	0,0%	42,2%
Congreso Nacional	33,7%	0,0%	0,0%	0,0%	0,0%	0,0%	0,0%	33,7%
Poder Judicial	40,0%	0,0%	0,0%	0,0%	0,0%	0,0%	0,0%	40,0%
Contraloría General de la República	16,7%	0,0%	0,0%	0,0%	0,0%	0,0%	0,0%	16,7%
M. del Interior y Seguridad Pública	31,6%	0,3%	2,0%	3,9%	4,1%	3,9%	13,9%	45,7%
M. de Relaciones Exteriores	11,5%	2,3%	5,5%	9,2%	2,3%	19,8%	36,9%	50,7%
M. de Economía, Fomento y Turismo	25,1%	0,7%	13,1%	6,2%	3,4%	6,6%	29,3%	55,1%
M. de Hacienda	18,5%	1,1%	1,5%	6,2%	3,3%	6,5%	17,5%	37,1%
M. de Educación	8,6%	18,2%	8,2%	14,6%	10,5%	7,7%	41,0%	67,8%
M. de Justicia y Derechos Humanos	16,3%	10,7%	4,5%	5,9%	5,7%	8,1%	24,2%	51,2%
M. de Defensa Nacional	15,9%	0,5%	0,5%	3,8%	1,9%	1,9%	8,2%	24,5%
M. de Obras Públicas	0,9%	1,5%	5,1%	8,1%	5,3%	14,3%	32,7%	35,2%
M. de Agricultura	31,6%	0,1%	9,2%	1,2%	0,3%	0,8%	11,6%	43,3%
M. de Bienes Nacionales	11,0%	0,0%	14,1%	15,0%	5,9%	5,2%	40,0%	51,1%
M. del Trabajo y Previsión Social	24,8%	3,8%	4,0%	5,4%	3,1%	4,5%	16,9%	45,5%
M. de Salud	10,7%	7,3%	42,3%	5,0%	0,8%	1,1%	49,2%	67,2%
M. de Minería	35,4%	0,0%	0,0%	2,4%	0,5%	0,5%	3,3%	38,8%
M. de Vivienda y Urbanismo	3,9%	0,4%	9,1%	14,9%	4,6%	10,0%	38,7%	43,0%
M. de Transportes y Telecomunicaciones	1,5%	0,2%	2,7%	7,2%	5,5%	16,1%	31,4%	33,1%
M. Secretaría General de Gobierno	43,4%	0,4%	0,4%	0,4%	0,0%	0,4%	1,2%	45,0%
M. de Desarrollo Social y la Familia	3,6%	1,3%	14,1%	13,1%	7,4%	20,5%	55,0%	60,0%
M. Sec. Gral. de la Presidencia de la Rep.	0,0%	2,7%	8,8%	20,9%	8,2%	6,0%	44,0%	46,7%
Ministerio Público	0,0%	0,0%	13,8%	19,5%	15,4%	6,5%	55,3%	55,3%
M. de Energía	8,5%	1,4%	8,5%	5,6%	4,2%	8,5%	26,8%	36,6%
M. del Medio Ambiente	8,8%	1,8%	17,5%	16,7%	4,4%	0,9%	39,5%	50,0%
M. del Deporte	22,8%	2,1%	1,7%	2,0%	0,8%	0,5%	5,0%	29,9%
M. de la Mujer y la Equidad de Género	0,0%	0,0%	43,9%	24,4%	7,3%	7,3%	82,9%	82,9%
Servicio Electoral	0,0%	0,0%	42,7%	0,0%	0,0%	0,0%	42,7%	42,7%
M. de las Culturas, las Artes y el Patrimonio	29,4%	1,5%	6,3%	7,9%	2,8%	8,5%	25,5%	56,3%
M. de Ciencia, Tec., Conocimiento e Innovación	15,2%	0,0%	22,9%	3,8%	1,0%	20,0%	47,6%	62,9%
<b>TOTAL</b>	<b>13,1%</b>	<b>5,8%</b>	<b>30,9%</b>	<b>5,7%</b>	<b>1,9%</b>	<b>3,0%</b>	<b>41,6%</b>	<b>60,4%</b>

## III.2.2 Características personal a Honorarios a diciembre 2020

## d) Composición según subtítulo de imputación del gasto: % de Honorarios con cargo al subtítulo 21, sobre total a diciembre 2020

MINISTERIOS	JORNADA DE TRABAJO							Total personal
	Sin Jornada	Jornada Parcial	Jornada completa, según permanencia				Total	
			1 año o menos	más de 1 y hasta 2	más de 2 y hasta 3	más de 3 años		
Presidencia de la República	0,0%	0,0%	0,0%	0,0%	0,0%	0,0%	0,0%	0,0%
Congreso Nacional	28,1%	0,0%	0,0%	0,0%	0,0%	0,0%	0,0%	28,1%
Poder Judicial	100,0%	0,0%	0,0%	0,0%	0,0%	0,0%	0,0%	100,0%
Contraloría General de la República	83,3%	8,3%	0,0%	0,0%	0,0%	0,0%	0,0%	91,7%
M. del Interior y Seguridad Pública	47,3%	0,1%	2,6%	5,7%	6,9%	5,2%	20,4%	67,8%
M. de Relaciones Exteriores	8,8%	1,8%	7,4%	12,0%	2,8%	23,5%	45,6%	56,2%
M. de Economía, Fomento y Turismo	30,5%	0,9%	16,9%	7,3%	3,8%	9,0%	37,0%	68,4%
M. de Hacienda	53,1%	2,9%	4,0%	12,4%	8,7%	14,2%	39,3%	95,3%
M. de Educación	12,8%	3,1%	14,2%	12,1%	4,1%	6,0%	36,4%	52,3%
M. de Justicia y Derechos Humanos	35,6%	19,1%	6,7%	6,4%	4,9%	8,8%	26,8%	81,5%
M. de Defensa Nacional	74,0%	0,5%	3,8%	10,6%	5,3%	5,8%	25,5%	100,0%
M. de Obras Públicas	5,1%	4,0%	12,7%	15,4%	10,5%	34,1%	72,7%	81,8%
M. de Agricultura	54,9%	0,1%	20,5%	3,1%	1,0%	2,9%	27,5%	82,5%
M. de Bienes Nacionales	0,2%	0,0%	5,6%	5,4%	3,0%	3,0%	17,1%	17,3%
M. del Trabajo y Previsión Social	11,7%	1,1%	7,6%	7,9%	6,7%	9,2%	31,3%	44,1%
M. de Salud	17,5%	12,4%	59,3%	7,3%	1,4%	1,8%	69,8%	99,8%
M. de Minería	89,0%	0,0%	0,5%	3,8%	1,9%	1,4%	7,7%	96,7%
M. de Vivienda y Urbanismo	1,2%	1,3%	23,8%	29,0%	8,5%	23,8%	85,1%	87,6%
M. de Transportes y Telecomunicaciones	3,1%	0,7%	6,5%	15,9%	12,1%	51,5%	85,9%	89,7%
M. Secretaría General de Gobierno	30,1%	0,4%	1,2%	1,2%	0,0%	1,6%	4,0%	34,5%
M. de Desarrollo Social y la Familia	3,6%	1,0%	4,9%	2,3%	0,9%	1,1%	9,1%	13,7%
M. Sec. Gral. de la Presidencia de la Rep.	1,1%	4,9%	20,3%	42,3%	19,2%	12,1%	94,0%	100,0%
Ministerio Público	0,0%	0,0%	25,2%	37,4%	26,0%	11,4%	100,0%	100,0%
M. de Energía	8,5%	1,4%	16,9%	19,7%	8,5%	18,3%	63,4%	73,2%
M. del Medio Ambiente	6,1%	0,0%	4,4%	9,6%	8,8%	1,8%	24,6%	30,7%
M. del Deporte	0,7%	0,0%	0,6%	1,1%	0,2%	0,8%	2,7%	3,3%
M. de la Mujer y la Equidad de Género	0,0%	0,0%	56,1%	24,4%	12,2%	7,3%	100,0%	100,0%
Servicio Electoral	0,0%	0,0%	100,0%	0,0%	0,0%	0,0%	100,0%	100,0%
M. de las Culturas, las Artes y el Patrimonio	43,1%	2,0%	3,9%	3,7%	1,7%	2,9%	12,3%	57,4%
M. de Ciencia, Tec., Conocimiento e Innovación	21,0%	1,0%	39,0%	7,6%	0,0%	30,5%	77,1%	99,0%
<b>TOTAL</b>	<b>19,3%</b>	<b>8,7%</b>	<b>44,3%</b>	<b>7,6%</b>	<b>2,5%</b>	<b>4,5%</b>	<b>58,9%</b>	<b>87,0%</b>





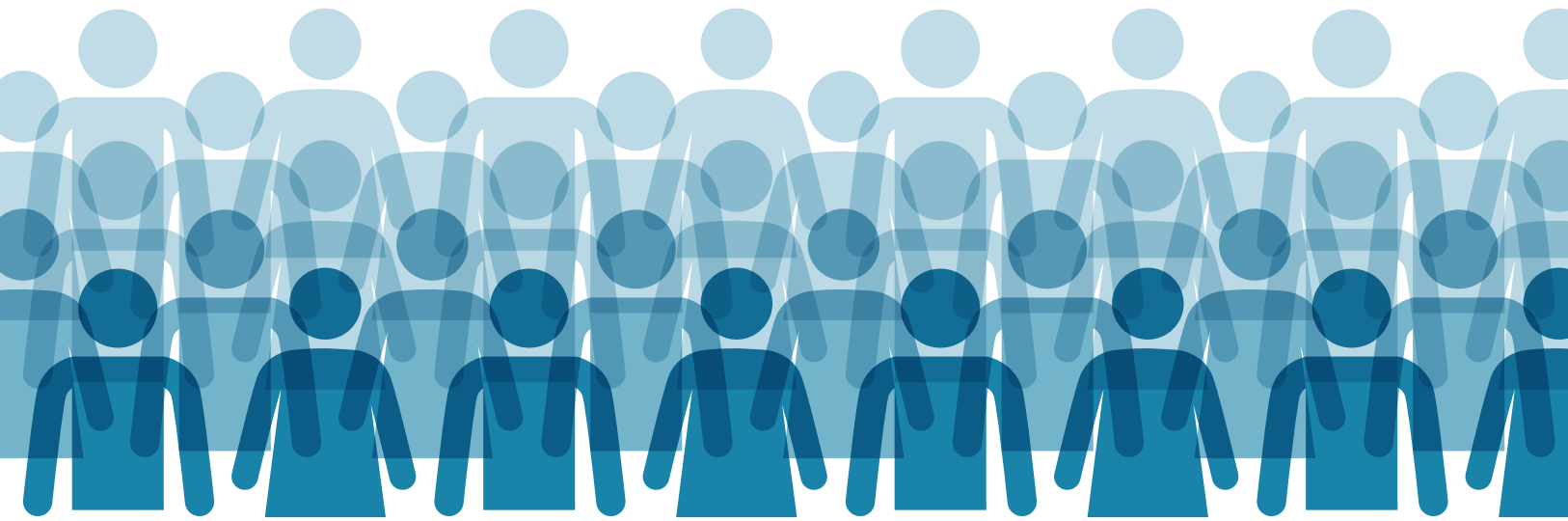

## IV. Anexos



## I.1 Conceptos

A continuación, se presenta una breve explicación de los conceptos relacionados a las estadísticas de recursos humanos utilizados con mayor frecuencia.

**a) Dotación de personal:** Es el personal que tiene una relación jurídico-laboral permanente con el sector público, es decir, el personal de planta, a contrata, contratado como honorario asimilado a grado, a jornal y otro personal permanente.

**b) Dotación máxima:** Es la autorización máxima establecida anualmente en la Ley de Presupuestos para designar o contratar personal permanente en la institución. Representa el tope máximo que puede alcanzar la dotación de personal en cada servicio<sup>1</sup>.

Si bien la dotación máxima de los servicios públicos se determina en número de personas, en el caso de los servicios de salud la dotación máxima del personal afecto a la Ley N°18.834 y a la Ley N°15.076 se establece en número de cargos. Además, se fija en número de horas semanales la dotación máxima del personal del área médica afecto a la Ley N°19.664 de los Servicios de Salud y de la Subsecretaría de Salud Pública, del personal afecto a la Ley N°15.076 del Servicio Médico Legal y Gendarmería de Chile, así como la dotación máxima de personal de los servicios de salud experimentales.

**c) Dotación efectiva:** Es la suma del personal contabilizado en la dotación de un servicio, que se desempeña efectivamente en dicho servicio en un momento determinado. Para efectos de este informe, se considera como dotación efectiva al personal de las características indicadas en la letra a), que se descuenta de la dotación máxima de personal establecida para la institución informante en la respectiva Ley de Presupuestos, y que se encontraba ejerciendo funciones a una fecha de corte establecida para cada año de la serie.

Considerando que solo aquel personal que se descuenta de la dotación máxima es considerado como personal permanente de la institución, no se incluye como parte de

la dotación efectiva al personal suplente, al contratado como reemplazo, al contratado mediante autorización de glosas presupuestarias, donde se indique expresamente que dichas contrataciones no se descontarán de la dotación máxima autorizada, y al contratado en programas presupuestarios a los que no se les define dotación máxima, pero que cuentan con autorización para contratar personal, pues estos funcionarios son considerados como personal fuera de dotación, ya que por definición cumplen funciones transitorias.

**d) Calidad jurídica:** Identifica la relación laboral mediante la cual el personal dependiente de cada institución pública se relaciona con el organismo contratante. El personal que desempeña una función administrativa regulada, principalmente, por la Ley N°18.834 (Estatuto Administrativo) puede desempeñarse en cargos de planta, empleo a contrata, afecto al Código del Trabajo o como honorarios asimilados a grado.

- Personal de planta: Personal designado para desempeñar alguno de los cargos permanentes asignados por ley a cada institución. El personal de planta puede tener la calidad de titular, suplente o subrogante, desempeñándose en funciones directivas, profesionales, fiscalizadoras, técnicas, administrativas o auxiliares. Al personal titular de planta, por acceder a la carrera funcionaria, se le garantiza la estabilidad en el empleo.
- Personal a contrata: Personas que desempeñan labores permanentes de la institución mediante su adscripción a cargos de carácter transitorio, sin acceso a la carrera funcionaria e incluidas en la dotación de una institución. Duran en su cargo, como máximo, hasta el 31 de diciembre de cada año, fecha en la cual los servidores expiran en funciones por el solo ministerio de la ley, salvo que hubiere sido propuesta la prórroga con al menos treinta días de anticipación, pudiendo renovarse indefinidamente. Las funciones sobre las cuales se puede desempeñar este tipo de cargos son profesionales, fiscalizadoras, técnicas, administrativas y auxiliares.
- Personal afecto al Código del Trabajo: Personas que desempeñan labores permanentes del servicio,

públicos, incluirán al personal de planta, a contrata, contratado como honorario asimilado a grado y a jornal, en aquellos servicios cuyas leyes contemplan esta calidad.

<sup>1</sup> Según el artículo 9° del Decreto Ley N° 1.263, Orgánico de Administración Financiera del Estado, las dotaciones máximas de personal que se fijen en los presupuestos anuales de los servicios

contratado mediante las normas del Código del Trabajo y del Estatuto Administrativo, según se haya indicado en la normativa que rige a la institución contratante, al cual se le asocia a un grado de la escala de remuneraciones y se le paga remuneraciones similares a la de la Escala de Remuneraciones vigente del servicio contratante. En esta categoría se incluye el personal obrero jornal que realizan labores permanentes. Puede corresponder a personal con contrato indefinido o de plazo fijo.

- Honorarios asimilados a grado: Aquel personal contratado para desempeñar labores no habituales de la institución, o cometidos específicos<sup>2</sup> al interior de la misma, e incluidos en la dotación efectiva de ella. No se consideran empleados públicos y su actuación se rige por las cláusulas contenidas en el contrato que formaliza la realización de esas labores. Este tipo de contrato podría utilizarse para el desempeño de funciones profesionales, técnicas o para contratar expertos de alta especialización. Este personal percibe una suma equivalente a la renta de un grado de la escala de sueldos. La relación que rige a este tipo de personal es de carácter contractual, siéndoles aplicables solo las disposiciones allí contenidas.

**e) Personal fuera de dotación:** Corresponde a toda persona excluida del cálculo de la dotación efectiva, por desempeñar funciones transitorias en la institución, tales como cargos adscritos, honorarios a suma alzada, suplentes y reemplazos, vigilantes privados, otro personal del Código del Trabajo y otro tipo de personal transitorio. Este personal puede ser contratado para desempeñar una función en particular, o con recursos asignados a un determinado proyecto o programa, o para realizar actividades especiales, que contaron con asignaciones de recursos específicos.

- Cargos adscritos: Corresponde principalmente al personal adscrito según artículo 44 de la Ley N°15.076 y artículo 6° de la Ley N°19.230, aplicable solo a profesionales funcionarios de las unidades de

emergencia, unidades de cuidados intensivos y maternidades de los Servicios de Salud. Estos cargos conforman un sistema paralelo al de los empleos de planta, constituyendo una dotación adicional a la de la institución, y se extinguen de pleno derecho cuando se produce la cesación de funciones de quien sirve uno de ellos.

- Honorarios a suma alzada: Personas contratadas bajo las normas civiles de arrendamiento de servicios inmateriales, quienes no se rigen por las normas del Estatuto Administrativo, sino que por las del respectivo contrato que han celebrado; por lo tanto, no tienen el carácter de funcionarios públicos y carecen de responsabilidad administrativa, con excepción de aquellos calificados como Agentes Públicos. No obstante, se encuentran sujetos a las normas legales sobre probidad administrativa, al tener igualmente el carácter de servidores estatales, en la medida que prestan servicios al Estado de acuerdo a lo estipulado en un contrato suscrito con un órgano público.
- Suplentes y Reemplazos: Personal que desempeña un cargo público transitorio ante ausencia del personal de planta o contrata, en virtud del artículo 4° del Estatuto Administrativo y/o en respectivo artículo de la Ley de Presupuestos vigente en cada año de la serie<sup>3</sup>, así como autorizaciones en glosas presupuestarias específicas.
- Vigilantes privados: Personal contratado en virtud de la Ley N°18.382, artículo 48.
- Otro personal transitorio: Personas que desempeñan funciones transitorias bajo las normas del Código del Trabajo, becarios de los Servicios de Salud y otros cuya contratación no se consulta en la dotación de personal de una institución, pero que se autoriza expresamente mediante glosa presupuestaria.

**f) Personal Disponible:** Corresponde a la fuerza de trabajo total utilizada por las instituciones del Gobierno Central para desempeñar su función, independiente de su

<sup>2</sup> La Contraloría General de la República ha interpretado esta posibilidad como excepcional y restrictiva. Para ello ha ido construyendo un concepto de cometidos específicos, entendiendo que concurren tales cuando la tarea a desarrollar está especificada en el contrato en forma concreta y determinada, esto es, nominalmente individualizada y circunscrita a un objetivo específico, así como limitada en el tiempo

(dictámenes 32.671/89, 16.255/90, 13.694/91, 14.613/92, 1.533/93 y 822/95).

<sup>3</sup> Sobre esta materia en particular, el artículo de la Ley de Presupuestos que contiene esta autorización corresponde al siguiente, según el año: 9 (2016), 10 (2012, 2013, 2015, 2017, 2018), 11 (2011 y 2020) y 12 (2014 y 2019).

tipo de contrato y la permanencia o transitoriedad de sus funciones. Corresponde, por tanto, a la suma del personal de la Dotación y personal Fuera de Dotación con contrato vigente a una fecha determinada.

**g) Regularización de honorarios:** Acción de traspasar el personal contratado como honorarios a suma alzada a la dotación de personal del servicio, cambiando su tipo de contrato de honorario a la calidad jurídica de contrata.

**h) Subtítulo al que se imputa el gasto del contrato sobre la base de honorarios:** A diferencia del honorario asimilado a grado, los contratos sobre la base de honorarios a suma alzada son aquellos que se permite celebrar en la administración pública con el objeto de realizar labores accidentales que no sean las habituales de la institución, para lo cual se requiere resolución de la autoridad correspondiente. El monto a pagar por los servicios prestados es acordado entre las partes y no debe, necesariamente, corresponderse con algún grado de la escala de remuneraciones vigente de la institución.

Por regla general, estos contratos se imputan en la Ley de Presupuestos al subtítulo 21 (Gastos en Personal) pero pueden imputarse también al subtítulo 22 (Bienes y Servicios de Consumo), ítem 11 (Servicios Técnicos y Profesionales), y a los subtítulos 23 (Prestaciones de Seguridad Social), 24 (Transferencias Corrientes), 31 (Iniciativas de Inversión) y 33 (Transferencias de Capital) para el caso de la ejecución de determinados programas o proyectos.

**i) Gobierno Central:** Conjunto de instituciones que están sometidas a las mismas normas de planificación y ejecución presupuestaria, mantienen una estrecha relación de dependencia del Ejecutivo y se les asigna presupuesto anual mediante la Ley de Presupuestos. Este conjunto se compone de la Administración Central, el Congreso Nacional, el Poder Judicial, la Contraloría General de la República y el Ministerio Público.

**j) Administración Central:** Conjunto de organismos dependientes o bajo supervigilancia de los ministerios del sector público, independiente del sistema de remuneraciones por el que se rija cada uno de ellos, ya

sea Escala Única de Sueldos, Escala de Fiscalizadores y aquellos afectos al artículo 9° del Decreto Ley N°1.953, de 1977. Lo anterior no considera, por lo tanto, aquellos organismos que cuentan con autonomía respecto al Ejecutivo, tales como el Congreso Nacional, el Poder Judicial, la Contraloría General de la República y el Ministerio Público.

**k) Instituciones Autónomas:** Conjunto de organismos que cuentan con autonomía respecto al Ejecutivo. Considera a las instituciones del Congreso Nacional, del Poder Judicial, a la Contraloría General de la República y al Ministerio Público.

**l) Dependencia:** Concepto utilizado para hacer referencia a alguna de las grandes agrupaciones de organismos y servicios públicos, que conforman el Gobierno Central. Las dependencias utilizadas en este informe corresponden a la Administración Central y a las Instituciones Autónomas.

**m) Ministerios:** Son los órganos superiores de colaboración del Presidente de la República en las funciones de gobierno y administración de sus respectivos sectores, los cuales corresponden a los campos específicos de actividades en que deben ejercer dichas funciones. Para cumplir con éstas, deberán proponer y evaluar las políticas y planes correspondientes, estudiar y proponer las normas aplicables a los sectores a su cargo, velar por el cumplimiento de las normas dictadas, asignar recursos y fiscalizar las actividades del respectivo sector.

Los ministros y ministras de Estado, en su calidad de colaboradores directos del Presidente de la República, tendrán la responsabilidad de la conducción de sus respectivos ministerios, en conformidad con las políticas e instrucciones que les sean impartidas<sup>4</sup>.

**n) Servicios públicos:** Órganos administrativos encargados de satisfacer necesidades colectivas, de manera regular y continua. Están sometidos a la dependencia o supervisión del Presidente de la República a través de los respectivos ministerios, cuyas políticas, planes y programas les corresponde aplicar. Los servicios

<sup>4</sup> Más información se puede obtener de la revisión de los artículos 21 al 27 de la Ley N°18.575, Orgánica Constitucional de Bases Generales de la Administración del Estado.

estarán a cargo de un jefe(a) superior, al cual le corresponderá dirigir, organizar y administrar el correspondiente servicio; controlarlo y velar por el cumplimiento de sus objetivos; responder de su gestión y desempeñar las demás funciones que la ley le asigne<sup>5</sup>.

**ñ) Asignación por funciones críticas:** Corresponde a una asignación, establecida en el artículo septuagésimo tercero de la Ley N°19.882, que beneficia al personal de planta y contrata, pertenecientes o asimilados a las plantas de directivos, de profesionales y de fiscalizadores, que desempeñen funciones calificadas como críticas por la autoridad competente.

Se consideran como funciones críticas aquellas que, a juicio de la autoridad competente, sean relevantes o estratégicas para la gestión del respectivo ministerio o institución, por la responsabilidad que implica su desempeño y por la incidencia en los productos o servicios que éstos deben proporcionar.

Anualmente, la Ley de Presupuestos fija para cada ministerio y servicio en que corresponde pagar esta asignación, la cantidad máxima de personas con derecho a percibirla y los recursos que podrán destinarse a su pago.

## 1.2 Cobertura institucional

Esta publicación presenta la información de todas aquellas instituciones pertenecientes al Gobierno Central a los cuales se les asignó presupuesto anual mediante la Ley de Presupuestos vigente.

La información presentada considera sólo el personal civil del Gobierno Central, excluyendo el personal uniformado de las Fuerzas Armadas y de Orden, el personal de las empresas públicas, los funcionarios municipales y de los servicios municipalizados, así como los diputados y senadores del Congreso Nacional. Respecto del personal afecto a la escala de las FFAA, considera la dotación efectiva de la Dirección General de Aeronáutica Civil, de las actuales Subsecretarías de Defensa y de las Fuerzas Armadas, y el personal civil a contrata de algunas

instituciones descentralizadas dependientes del ministerio de Defensa<sup>6</sup>.

Para reflejar los cambios institucionales de importancia que han acontecido durante el período, en aquellas tablas donde se presenta información desagregada por Ministerios o por Servicios se marca con un guión (-) aquellos años donde el Ministerio todavía no había sido creado o no había iniciado aún sus funciones, o donde el Servicio no existe bajo la dependencia indicada, por cualquier motivo (no ha sido creado, dejó de existir, cambió de dependencia). Por otro lado, se indica con un cero (0) cuando no se tiene casos que informar, ya sea para el Ministerio o para el Servicio que existe bajo la dependencia señalada.

## 1.3 Consolidación de datos

Para efectos de presentación de las series estadísticas, cada variable analizada se muestra consolidada en un cuadro resumen del Gobierno Central. Asimismo, la mayoría de las variables se muestran desagregadas por ministerios. Se debe tener en cuenta que solo para efectos de presentación de la información en esta publicación, en la categoría "ministerios" también son consideradas instituciones autónomas como el Congreso Nacional, el Poder Judicial, la Contraloría General de la República y el Ministerio Público.

Al realizar un análisis comparativo de los datos, se hace necesario considerar todos aquellos cambios institucionales de importancia ocurridos a lo largo del período que cubren estas series. Dado que la información se presenta a nivel de ministerios, se debe tener en cuenta que estos han experimentado cambios en la composición de sus servicios dependientes. Por lo tanto, la información presentada puede variar significativamente producto de la adición o eliminación de servicios, ya sea por supresión o cambio de dependencia de aquellos<sup>6</sup>.

Por otro lado, con el fin de facilitar el análisis de la información, se incorporan los siguientes niveles de consolidación, según grupos de interés:

<sup>5</sup> Más información se puede obtener de la revisión de los artículos 28 al 32 de la Ley N°18.575, Orgánica Constitucional de Bases Generales de la Administración del Estado.

<sup>6</sup> El detalle de los servicios, ordenados por ministerio, cuyas dotaciones efectivas fueron consideradas para los años que componen la serie estadística, puede ser revisada en el Anexo 2 de esta publicación.

- a) Resto del Gobierno Central: Del total del Gobierno Central, se excluye el subconjunto de personal que se desempeña en los Servicios de Salud y en los Servicios Locales de Educación.
- b) Servicios de Salud (Sersal): Incluye a cada uno de los servicios de salud, que agrupa tanto al personal de la administración como de la prestación de salud directa en los establecimientos de salud dependientes del nivel central, así como de los servicios de salud propiamente tal. Excluye personal del servicio de salud municipal.
- c) Servicios Locales de Educación (SLE): Incluye personal que se desempeña en la administración del sistema y al personal de administración y servicio educativo de los establecimientos de educación dependientes de cada SLE. Excluye personal de servicio educativo dependiente de los municipios y/o corporaciones municipales.

#### **I.4 Fuente básica de información**

La información base utilizada en este documento corresponde a la entregada a la Dirección de Presupuestos por las instituciones y servicios públicos afectos al Decreto Ley N°1.263 (de 1975), mediante los informes trimestrales de dotación de personal.

Este levantamiento contiene reglas claras de reportabilidad, validación de cifras y monitoreo permanente de la entrega apropiada y oportuna de la información de cada institución pública, el que además se fortalece mediante la capacitación y asistencia técnica a las contrapartes. Con todo, la exactitud y veracidad de la información sigue siendo en gran medida responsabilidad de cada una de las instituciones informantes.

#### **I.5 Período cubierto**

Las series abarcan desde 2011 hasta 2020, con el fin de proporcionar datos de un período suficientemente extenso.

La información presentada para la dotación efectiva y personal fuera de dotación del servicio informante,

corresponde a la situación y características de los cargos vigentes en dicho servicio al 31 de diciembre de cada año.

En cuanto a los antecedentes sobre cese de funciones, ausentismo y asignación por funciones críticas, se presenta la situación para el período enero-diciembre de cada año informado en la serie

Para todas las variables abordadas en esta publicación se cuenta con información para hombres y mujeres, datos que se presentan para toda la serie.

#### **I.6 Variables relevantes presentadas para el Personal Disponible.**

Se presenta información sobre personal disponible en el Gobierno Central, donde se muestra el total correspondiente a cada grupo de interés, ministerio y su clasificación por sexo.

Los cuadros, gráficos y tablas estadísticas que presentan información sobre personal disponible, incluyen el personal de la dotación y fuera de dotación en funciones al 31 de diciembre de cada año de la serie, con el fin de caracterizar la fuerza de trabajo utilizada en el Gobierno Central, a una fecha determinada.

Se presenta un resumen para el total del personal disponible según los niveles de agrupación mencionados, la distribución según ministerios, tabla de participación de ministerios sobre el total del Gobierno Central y porcentaje de mujeres sobre el total de cada ministerio.

#### **I.7 Variables relevantes presentadas para el Personal de la Dotación**

La información presentada en las series estadísticas sobre personal civil en la dotación efectiva de los servicios informantes, hace referencia a alguna de las variables que se detallan a continuación. Para todas las variables, se presenta un resumen distribuido según categorías de las variables y clasificado por sexo, además de la distribución por ministerio; para esta última, se presenta también el porcentaje de participación de cada categoría por ministerio sobre el total de la dotación; asimismo, se presenta el porcentaje de mujeres presentes en cada una de ellas.

**a) Dotación efectiva:** Para esta variable se presentan series estadísticas desde 2011 hasta 2020, con información sobre personal civil del Gobierno Central, donde se muestra la dotación efectiva correspondiente a cada ministerio y su clasificación por sexo, contabilizando al personal con contrato vigente al 31 de diciembre de cada año. Esta información se presenta desagregada.

Conforme a lo señalado en la definición de dotación efectiva, en su contabilización se excluye al personal autorizado en glosas presupuestarias (honorarios a suma alzada, personal adscrito, vigilantes privados y obreros, jornales transitorios y otro personal) el cual, por tener un carácter transitorio, es considerado fuera de dotación. Asimismo, excluye al personal suplente, de reemplazo y cualquier otra contratación que no se consulte en la dotación de personal de un servicio.

Los profesionales afectos a las leyes N°15.076 y N°19.664, así como el personal afecto al estatuto docente y el personal de los Jardines Infantiles dependientes de los Servicios Locales de Educación, se han contabilizado según la cantidad de cargos en ejercicio y no en cuanto al número de personas que desempeñan esos cargos. Esto, dado que, para este grupo de funcionarios, la dotación máxima de personal se establece anualmente en número de cargos y/o número de horas semanales, pudiendo una persona desempeñar más de un cargo de este tipo. Estas leyes afectan en mayor medida a los Ministerios de Salud y Educación y podrían distorsionar la interpretación del nivel de empleo.

**b) Calidad jurídica:** Para toda la serie se entregan las siguientes agrupaciones: 1) personal que se desempeña en un cargo de planta; 2) personal que se desempeña en la contrata; y 3) personal con otro tipo de contrato, donde se agrupa el personal afecto al Código del Trabajo, jornal permanente, y contratado como honorario asimilado a grado, de acuerdo a lo definido en la sección "Conceptos" de este capítulo. Esta información se presenta desagregada según sexo y ministerios.

Para toda la serie, el personal de planta informado es aquel que, a la fecha de corte de la información, se desempeña efectivamente en un cargo de planta, excluyendo de su contabilización a aquel personal titular que, conservando la propiedad de su cargo, se desempeña en otro cargo titular o contrata, dentro o fuera de la institución, de conformidad con la

compatibilidad de cargos establecida en la letra d) del artículo 87, y de acuerdo a lo señalado en el inciso segundo del artículo 88, ambos de la Ley N°18.834 (Estatuto Administrativo).

Asimismo, para toda la serie, el personal a contrata informado corresponde al total de funcionarios que, a la fecha de corte, se desempeña en un cargo de este tipo. Por lo tanto, el personal titular que al 31 de diciembre se desempeña en un cargo a contrata, es contabilizado dentro de la calidad jurídica de contrata, aun cuando conserve la propiedad de su cargo de planta.

Considerando lo anterior, el total del personal de planta señalado para cada año de la serie corresponde a la planta efectiva, esto es, el total de cargos de planta desempeñados efectivamente a la fecha de corte. Se hace la salvedad para no confundir con la planta provista, esto es, el total de cargos de la planta de una institución que han sido asignados a un titular.

Los profesionales afectos a las leyes N°15.076 y N°19.664, así como el personal afecto al estatuto docente y el personal de los Jardines Infantiles dependientes de los Servicios Locales de Educación, se han contabilizado según la cantidad de cargos en ejercicio y no en cuanto al número de personas que desempeñan esos cargos.

**c) Estamentos:** El estamento hace referencia a las plantas de personal autorizadas para cada servicio en su ley orgánica o ley que establece la planta legal de la institución. Sobre estas, cada institución puede nombrar o asimilar a su personal dependiente, ya se trate de personal de planta o contratado.

Tanto el personal asignado como el asimilado a determinada planta son agrupados bajo un mismo estamento, el cual generalmente lleva el nombre de la planta de referencia. En términos prácticos, el estamento permite agrupar al personal contratado como titular de un cargo en una planta determinada y los empleos a contrata asimilados a esa misma planta.

Los servicios consideran un distinto número de estamentos según la institución de que se trate, encontrando las mayores diferencias entre aquellos servicios afectos a distintos sistemas remuneratorios, como se señala en el Cuadro 1.

Cabe señalar que las plantas de personal de las instituciones del Congreso Nacional poseen otros



escalafones, los que se han asimilado a las plantas del Estatuto Administrativo para permitir la comparación con el resto del personal del Gobierno Central.

Con el fin de presentar en forma consolidada la información de cada ministerio, la distribución de las dotaciones por estamentos establecida se presenta en el Cuadro 2.

Se considera como autoridades de gobierno a los ministros(as), subsecretarios(as), intendentes(as) y gobernadores(as). Asimismo, se considera como jefes(as) superiores de servicio, a la máxima autoridad de las instituciones señaladas en la cobertura. Los Directores(as) de los Servicios de Vivienda y Urbanismo (Serviu) son considerados como directivos.

**Cuadro 1: Estamentos según los distintos sistemas de remuneraciones de las instituciones informantes**

EUS (1)	Fiscalizadores	Poder Judicial	Ministerio Público	Congreso Nacional
Autoridades de Gobierno Jefes Superiores de Servicio	Jefes Superiores de servicio	Presidente Corte Suprema	Fiscal Nacional	Jefes Superiores de servicio
Directivos Oficiales Penitenciarios	Directivos Jefaturas	Escalafón superior	Directivos profesionales Directivos no profesionales	Directivos profesionales Directivos no profesionales
Profesionales Personal del área de la salud afecto a leyes N°15.076 y N°19.664 Profesor en aula	Profesionales Fiscalizadores	Asistentes sociales Escalafón de empleados profesionales	Fiscales Profesionales	Profesionales
Técnicos Suboficiales y Gendarmes	Técnicos	---	Técnicos	Técnicos
Administrativos Auxiliares	Administrativos Auxiliares	Escalafón de empleados no profesionales	Administrativos Auxiliares	Administrativos Auxiliares

Nota:

(1) Incluye EUS, DL 1.953, FFAA, Docentes y Asistentes de la Educación

**Cuadro 2: Distribución consolidada del personal por Estamentos**

Estamento consolidado	Estamentos a los que agrupa
Directivos	Considera a Autoridades de Gobierno, el Presidente de la Corte Suprema y los jefes(as) superiores de los servicios e instituciones de la cobertura. Considera también al personal que se desempeña en un cargo directivo; incluye también al personal en cargos de jefatura en servicios fiscalizadores y al personal del Escalafón Superior de las instituciones del Poder Judicial. Incluye también a Oficiales Penitenciarios de Gendarmería.
Profesionales	Considera al personal titular y contratado en los estamentos de profesionales y al personal del área de la salud afecto a las leyes N°15.076 y N°19.664. Incluye también al personal titular y contratado en los estamentos de fiscales y fiscalizadores, al personal contratado como experto altamente calificado y al personal del escalafón de Asistentes Sociales y de Empleados Profesionales de las instituciones del Poder Judicial. Hasta el año 2008 considera también al personal contratado como honorario asimilado a grado.
Técnicos	Considera el personal titular y contratado en el estamento técnico, perciban o no asignación profesional.
Administrativos	Considera el personal titular y contratado en el estamento administrativo, independiente si percibe o no asignación profesional. Incluye también al personal del escalafón de empleados no profesionales de las instituciones del Poder Judicial.
Auxiliares	Considera el personal titular y contratado en el estamento de auxiliares.

Según la clasificación señalada en el cuadro 2, en las series estadísticas se presenta la distribución por estamento de la dotación efectiva perteneciente a cada ministerio, informando el período 2011-2020, según el cargo desempeñado efectivamente por los funcionarios a la fecha de corte. La información se muestra también distribuida entre mujeres y hombres.

Para esta distribución son válidas las aclaraciones señaladas anteriormente en la letra a) de esta sección.

En relación con la distribución de la dotación efectiva según estamento desagregada por servicios, para toda la serie se entregan las siguientes agrupaciones: 1) Personal Directivo, que incluye a quien se desempeña en un cargo de Autoridad de Gobierno, Jefe de Servicio, Personal que se desempeña en un cargo directivo profesional y no profesional; 2) Personal que se desempeña en un cargo profesional; 3) Personal que se desempeña en un cargo técnico; 4) Personal que se desempeña en un cargo de administrativo o auxiliar.

**d) Cese de funciones:** Esta variable se presenta para la serie 2011-2020, y muestra el personal con cese de funciones entre el 1 de enero y el 31 de diciembre del año informado, el que también se clasifica según sexo, según corresponda a alguna de las siguientes causales:

- Jubilación: Funcionario que ha cesado en el cargo por obtención de jubilación, pensión o renta vitalicia en un régimen previsional, en relación al respectivo cargo público.
- Retiro voluntario afecto a bonificación: Esta causal considera personal que renuncia a su cargo, con el objetivo de acogerse a alguna política de incentivo al retiro, como la bonificación establecida en los artículos séptimo al vigésimo quinto de la Ley N°19.882, en los artículos sexto al vigésimo transitorios de la Ley N°20.212, a los funcionarios de los servicios del Ministerio de Salud que se acogieron al incentivo por retiro establecido en las leyes N°19.937, N°20.209 y N°20.282, y funcionarios que se han acogido a leyes de similar naturaleza.
- Renuncia voluntaria: Funcionario que manifiesta a la autoridad que lo nombró su voluntad de hacer dejación del cargo, siempre que le sea aceptada su renuncia.
- Fallecimiento.

- Otros Motivos: En esta causal se incluye toda renuncia no voluntaria al servicio por causa de término del período legal por el cual se es designado, no renovación de contrato, declaración de vacancia, aplicación del artículo 125 de la Ley N° 18.834, traslados y supresión del empleo por reestructuración, supresión o fusión de servicios, y otras causales.

**e) Ausentismo laboral:** Esta variable se presenta para la serie 2011 -2020, mostrándose además según sexo. Del total de días de ausentismo informados, se presenta para cada año de la serie, el promedio anual de días hábiles no trabajados por funcionario, según las siguientes causales:

- Licencias médicas. Derecho que tiene un funcionario de ausentarse o reducir su jornada de trabajo durante un determinado lapso, con el fin de atender al restablecimiento y/o preservación de su salud, en cumplimiento de una prescripción profesional certificada por un médico cirujano, cirujano dentista o matrona, según corresponda. Durante su vigencia el funcionario continuará gozando del total de sus remuneraciones. Para el cálculo del promedio anual, se considera la sumatoria de licencias médicas autorizadas y que tienen su origen en alguna de las siguientes causas específicas:
  - (1) Licencias médicas comunes: Corresponden a licencias médicas por enfermedad o accidente común, incluyendo las licencias por prórroga medicina preventiva.
  - (2) Licencias médicas parentales: Corresponden a licencia médica por patología del embarazo, maternal pre y postnatal, y por enfermedad grave hijo menor de un año.
  - (3) Otras licencias médicas: Corresponden a licencias médicas por accidentes del trabajo o de trayecto, y por enfermedad profesional.
- Permisos parentales. Para el cálculo del promedio anual se considera la sumatoria de los siguientes permisos:
  - (1) Permiso paternal: Permiso pagado de cinco días hábiles que goza el padre de un hijo recién nacido, conforme al artículo 195 del Código del Trabajo.

- (2) Permiso postnatal parental: Permiso de 12 semanas en jornada completa o 18 en media jornada, a continuación del descanso postnatal, del cual puede hacer uso la madre, y en menor medida el padre, de un hijo de hasta 6 meses de edad, según lo establece el artículo 197 bis del Código del Trabajo.
  - (3) Permisos derivados de la Ley N°21.063 que crea el Seguro para el acompañamiento de los niños y niñas (Ley SANNA).
- Otros permisos pagados. Para el cálculo del promedio anual se considera la sumatoria de los siguientes permisos:
- (1) Días administrativos: Corresponden al permiso mediante el cual los funcionarios(as) pueden ausentarse de sus labores por motivos particulares hasta por seis días hábiles en el año calendario, con goce de remuneraciones, según lo señalado en el artículo 109 del Estatuto Administrativo.
  - (2) Permiso por matrimonio: Permiso de cinco días hábiles continuos de los que goza el funcionario(a) que contrae matrimonio, conforme a lo señalado en el artículo 207 bis del Código del Trabajo.
  - (3) Permiso por duelo: Permiso al que tiene derecho los funcionarios(as) en caso de muerte de su cónyuge, hijo, padre o madre, conforme a lo señalado en el artículo 104 bis del Estatuto Administrativo y 66 del Código del Trabajo.
- Permisos sin goce de remuneraciones. Corresponde al permiso solicitado por el funcionario, y aprobado por el jefe superior de servicio, por el cual se accede a que el funcionario se ausente de la institución hasta por seis meses en cada año calendario, de aludirse motivos particulares, o hasta por dos años en caso de que el funcionario debiera permanecer en el extranjero, conforme a lo señalado en el artículo 110 del Estatuto Administrativo.

Para todas las causales de ausentismo mencionadas, se informa el promedio anual de días hábiles no trabajados por el personal civil calculado para el período entre el 1 de enero y el 31 de diciembre del año de referencia.

Para el cálculo del promedio anual de días hábiles no trabajados por funcionario se utilizan los siguientes conceptos y criterios:

1. Promedio anual días no trabajados: Los días no trabajados que sirven de base para la información entregada en esta publicación corresponden exclusivamente al ausentismo presentado por el personal de la dotación de cada servicio de la cobertura.

Las instituciones informantes declaran el total de días no trabajados según distintas causales, para cada año de la serie. Entre las causales informadas, se distinguen dos formas de medición del ausentismo, según la naturaleza del mismo:

- En días hábiles: Contabiliza solo los días laborales, de lunes a viernes, descontando festivos. Las causales que se miden en días hábiles corresponden a permisos administrativos, permiso paternal y permiso por fallecimiento.
- En días corridos: Contabiliza todos los días del período de ausentismo, incluyendo sábados, domingos y festivos. Las causales que utilizan este tipo de medición corresponden a licencias médicas y permisos sin goce de remuneraciones.

El total anual de días no trabajados corresponde a la sumatoria de días de ausentismo, sin hacer distinción entre los tipos de medición señalados.

2. Promedio anual días hábiles no trabajados: A partir del total anual de días no trabajados declarados por las instituciones informantes, se determina el número de días hábiles no trabajados en el año. Para esto, en aquellas causales de ausentismo que se miden en días corridos se realiza una conversión a días hábiles, utilizando los siguientes dos métodos según corresponda.
  - Cálculo según fecha de inicio y duración: Al disponer de la fecha de inicio y la duración del ausentismo de cada funcionario, es posible contabilizar los días hábiles correspondientes al año en análisis. Este método se utiliza en el cálculo de días no trabajados por licencias médicas, para los años 2011 en adelante.
  - Cálculo según factor días hábiles: Cuando no se cuenta con la fecha de inicio, se multiplica el total

de días corridos por un factor calculado en base al total de días hábiles (DH) y el total de días corridos de cada año (TDA), el cual se muestra en el Cuadro 3.

El total anual de días hábiles no trabajados corresponde a la sumatoria de días de ausentismo de aquellas causales que se contabilizan en días hábiles, más el total de días resultante de la aplicación de la

conversión mencionada anteriormente, en aquellas causales que se contabilizan en días corridos.

3. Promedio anual de días hábiles no trabajados por funcionario: El cálculo de este promedio corresponde a la sumatoria de días hábiles no trabajados en el año, dividido por el total de la dotación de personal en funciones al 31 de diciembre.

**Cuadro 3: Factor días hábiles**

Año	Días hábiles (DH)	Total días año (TDA)	Factor (DH/TDA)
2011	251	365	0,69
2012	248	366	0,68
2013	250	365	0,68
2014	250	365	0,68
2015	251	365	0,69
2016	252	366	0,69
2017	247	365	0,68
2018	246	365	0,67
2019	249	365	0,68
2020	252	366	0,69

**f) Rangos de edad:** La dotación efectiva se presenta distribuida para la serie 2011-2020, según sexo, ministerios y los siguientes rangos de edad:

- 24 años o menos.
- Entre 25 y 34 años.
- Entre 35 y 44 años.
- Entre 45 y 54 años.
- Entre 55 y 59 años.
- Entre 60 y 64 años.
- 65 y más años.

**g) Asignación por funciones críticas:** En relación con la asignación por funciones críticas, se presenta el promedio anual de beneficiarios, el número de meses promedio y el porcentaje de la dotación efectiva que representa este promedio anual de beneficiarios.

Este indicador se presenta distribuido también por estamento del beneficiario, por sexo y por ministerios, y

representa la situación entre el 1 de enero y el 31 de diciembre de cada año.

Para el cálculo del promedio anual se considera el período efectivo en el cual cada funcionario percibió la asignación para cada año.

## I.8 Variables presentadas para Personal Fuera de Dotación

Se presenta información sobre Personal Fuera de Dotación con contrato vigente en los servicios informantes al 31 de diciembre de cada año, independiente de la duración de su contrato.

Las series estadísticas del personal fuera de dotación hacen referencia a alguna de las variables que se detallan a continuación:

**a) Total personal fuera de dotación:** Para esta variable se presentan series estadísticas desde 2011 hasta 2020,

con información sobre personal fuera de dotación del Gobierno Central, donde se muestra el total correspondiente a cada ministerio, y su clasificación por sexo.

**b) Tipo de contrato:** Para el período 2011-2020, y dada la variedad de tipos de contrato fuera de dotación en el Gobierno Central, las series estadísticas muestran la distribución de este personal según cada una de las siguientes agrupaciones:

- Honorarios a suma alzada;
- Suplentes y reemplazos, donde se agrupa al personal que desempeña una suplencia de un funcionario de planta o un reemplazo de un funcionario a contrata;
- Otros tipos de contrato, donde se agrupa el personal afecto al Código del Trabajo, jornales transitorios, vigilantes, personal adscrito, becarios de los servicios de salud y otro tipo de contratos cuya contabilización se excluyen expresamente de la glosa de dotación máxima de personal.

Las definiciones de los diferentes tipos de contrato, se encuentran señaladas en la sección "Conceptos" de este capítulo.

**c) Ministerio de dependencia:** Se presenta la distribución del personal fuera de dotación para cada año informado, en aquellas instituciones del Gobierno Central, agrupadas según ministerio del cual dependen los servicios e instituciones informantes. Se contabilizan los contratos vigentes al 31 de diciembre, independiente de su duración.

La información sobre tipos de contrato clasificada por sexo también se entrega para el período 2011 -2020.

## 1.9 Variables presentadas para personal contratado sobre la base de honorarios

La información sobre el personal a honorarios que se presenta en esta publicación, corresponde a aquel contratado en esta calidad durante el año informado y cuyo contrato se encontraba vigente al 31 de diciembre de cada año en las instituciones pertenecientes al Gobierno Central, independiente de la duración de su

contrato y del origen de los recursos con que se financia este gasto.

Esta información se presenta en dos secciones: (I) Distribución del personal contratado sobre la base de Honorarios, donde se incluye la serie 2011-2020, y (II) Características a diciembre de 2020. Para ambas secciones, se hace referencia a alguna de las variables definidas a continuación.

**a) Jornada:** Corresponde a la jornada de trabajo convenida entre la institución contratante y la persona contratada, clasificándose, para efectos de esta serie, como completa, parcial o sin jornada. En la serie 2011-2020, el personal a honorarios sin jornada de trabajo establecida se agrupa en conjunto con el personal en jornada parcial.

**b) Continuidad del vínculo o permanencia:** Corresponde al período por el cual la persona ha permanecido vinculada a la institución en calidad de honorario. Para estos efectos, solo son contabilizados los períodos de contratos sucesivos, sin discontinuidad. Los períodos correspondientes a contratos discontinuos, realizados por la misma persona, no son considerados al contabilizar la permanencia.

El personal informado se diferencia según los siguientes rangos de permanencia: (1) 1 año o menos; (2) Más de 1 y hasta dos años; (3) Más de dos y hasta tres años; 4) Más de tres años.

**c) Ministerio de dependencia:** Se presenta la distribución del personal contratado sobre la base de honorarios para cada año informado, agrupadas según ministerio/institución autónoma del Gobierno Central del cual dependen los servicios e instituciones informantes.

**d) Subtítulo de imputación del gasto:** Se distingue el personal a honorarios cuyo contrato es financiado con recursos considerados en el subtítulo 21 del presupuesto de cada institución, de aquellos contratados con cargo a proyecto o programa, el cual habitualmente es financiado con montos autorizados a través del subtítulo 24. Se informa también la imputación del gasto a otros subtítulos, como el 22, el 23, el 31 y el 33, y financiado con recursos extrapresupuestarios. Considerando lo anterior, el personal contratado sobre la base de honorarios se separa en tres grupos: imputados al subtítulo 21, imputados al subtítulo 24, e imputados a otros subtítulos.



	2011	2012	2013	2014	2015	2016	2017	2018	2019	2020
<b>01 PRESIDENCIA DE LA REPÚBLICA</b>										
- Presidencia de la República	X	X	X	X	X	X	X	X	X	X
<b>02 CONGRESO NACIONAL</b>										
- Senado	X	X	X	X	X	X	X	X	X	X
- Cámara de Diputados	X	X	X	X	X	X	X	X	X	X
- Biblioteca del Congreso	X	X	X	X	X	X	X	X	X	X
- Consejo Resolutivo de Asignaciones Parlamentarias (1)	X	X	X	X	X	X	X	X	X	X
<b>03 PODER JUDICIAL</b>										
- Poder Judicial	X	X	X	X	X	X	X	X	X	X
- Corporación Administrativa Poder Judicial	X	X	X	X	X	X	X	X	X	X
- Academia Judicial	X	X	X	X	X	X	X	X	X	X
<b>04 CONTRALORÍA GENERAL DE LA REPÚBLICA</b>										
- Contraloría General de la República	X	X	X	X	X	X	X	X	X	X
<b>05 MINISTERIO DEL INTERIOR Y SEGURIDAD PÚBLICA (2)</b>										
- Secretaría y Administración General (2)	X									
- Consejo Nacional para el Control de Estupefacentes (2)	X									
- Servicio de Gobierno Interior	X	X	X	X	X	X	X	X	X	X
- Servicio Electoral (24)	X	X	X	X	X	X				
- Oficina Nacional de Emergencia	X	X	X	X	X	X	X	X	X	X
- Subsecretaría de Desarrollo Regional y Administrativo (3)	X	X	X	X	X	X	X	X	X	X
- Agencia Nacional de Inteligencia	X	X	X	X	X	X	X	X	X	X
- Subsecretaría de Prevención del Delito (2)		X	X	X	X	X	X	X	X	X
- Servicio Nacional para la Prevención y Rehabilitación Consumo de Drogas y Alcohol (2)		X	X	X	X	X	X	X	X	X
- Subsecretaría del Interior (2)		X	X	X	X	X	X	X	X	X
- Carabineros de Chile (2)								X	X	X
- Hospital de Carabineros (2)									X	X
- Policía de Investigaciones (2)								X	X	X
- Gobiernos Regionales (4)	X	X	X	X	X	X	X	X	X	X
<b>06 MINISTERIO DE RELACIONES EXTERIORES</b>										
- Secretaría y Administración General y Servicio Exterior	X	X	X	X	X	X	X	X	X	X
- Dirección General de Relaciones Económicas Internacionales (26)	X	X	X	X	X	X	X	X		
- Dirección de Fronteras y Límites del Estado (26)	X	X	X	X	X	X	X	X	X	X
- Instituto Antártico Chileno	X	X	X	X	X	X	X	X	X	X

	2011	2012	2013	2014	2015	2016	2017	2018	2019	2020
- Agencia de Cooperación Internacional de Chile	X	X	X	X	X	X	X	X	X	X
- Subsecretaría de Relaciones Económicas Internacionales (26)									X	X
- Dirección General de Promoción de Exportaciones (26)									X	X
<b>07 MINISTERIO DE ECONOMÍA, FOMENTO Y TURISMO</b>										
- Secretaría y Administración General	X	X	X	X	X	X	X	X	X	X
- Servicio Nacional del Consumidor	X	X	X	X	X	X	X	X	X	X
- Subsecretaría de Pesca y Acuicultura	X	X	X	X	X	X	X	X	X	X
- Servicio Nacional de Pesca y Acuicultura	X	X	X	X	X	X	X	X	X	X
- Corporación de Fomento de la Producción	X	X	X	X	X	X	X	X	X	X
- Instituto Nacional de Estadísticas	X	X	X	X	X	X	X	X	X	X
- Fiscalía Nacional Económica	X	X	X	X	X	X	X	X	X	X
- Servicio Nacional de Turismo	X	X	X	X	X	X	X	X	X	X
- Agencia de Promoción de la Inversión Extranjera (5)	X	X	X	X	X	X	X	X	X	X
- Servicio de Cooperación Técnica	X	X	X	X	X	X	X	X	X	X
- Comité Innova Chile (6)	X	X	X	X	X	X	X	X	X	X
- Instituto Nacional de Propiedad Industrial	X	X	X	X	X	X	X	X	X	X
- Subsecretaría de Turismo (7)	X	X	X	X	X	X	X	X	X	X
- Superintendencia de Insolvencia y Reemprendimiento (8)	X	X	X	X	X	X	X	X	X	X
- Instituto Nacional de Desarrollo Sustentable de Pesca Artesanal y de Acuicultura (27)									X	X
<b>08 MINISTERIO DE HACIENDA</b>										
- Subsecretaría de Hacienda	X	X	X	X	X	X	X	X	X	X
- Unidad Administradora de Tribunales Tributarios y Aduaneros	X	X	X	X	X	X	X	X	X	X
- Dirección de Presupuestos	X	X	X	X	X	X	X	X	X	X
- Servicio de Impuestos Internos	X	X	X	X	X	X	X	X	X	X
- Servicio Nacional de Aduanas	X	X	X	X	X	X	X	X	X	X
- Servicio de Tesorerías	X	X	X	X	X	X	X	X	X	X
- Dirección de Compras y Contratación Pública	X	X	X	X	X	X	X	X	X	X
- Superintendencia de Valores y Seguros (9)	X	X	X	X	X	X	X			
- Superintendencia de Bancos e Instituciones Financieras (9)	X	X	X	X	X	X	X	X		
- Consejo de Defensa del Estado	X	X	X	X	X	X	X	X	X	X
- Unidad de Análisis Financiero	X	X	X	X	X	X	X	X	X	X
- Dirección Nacional del Servicio Civil	X	X	X	X	X	X	X	X	X	X
- Superintendencia de Casinos de Juego	X	X	X	X	X	X	X	X	X	X
- Comisión para el Mercado Financiero (9)								X	X	X
<b>09 MINISTERIO DE EDUCACIÓN</b>										
- Subsecretaría de Educación	X	X	X	X	X	X	X	X	X	X



	2011	2012	2013	2014	2015	2016	2017	2018	2019	2020
- Superintendencia de Educación (11)		X	X	X	X	X	X	X	X	X
- Agencia de Calidad de la Educación (11)		X	X	X	X	X	X	X	X	X
- Subsecretaría de Educación Parvularia (12)						X	X	X	X	X
- Dirección de Bibliotecas, Archivos y Museos (10)	X	X	X	X	X	X	X	X	X	X
- Comisión Nacional de Investigación Científica y Tecnológica (30)	X	X	X	X	X	X	X	X	X	
- Junta Nacional de Auxilio Escolar y Becas	X	X	X	X	X	X	X	X	X	X
- Junta Nacional de Jardines Infantiles	X	X	X	X	X	X	X	X	X	X
- Consejo de Rectores	X	X	X	X	X	X	X	X	X	X
- Consejo Nacional de Educación	X	X	X	X	X	X	X	X	X	X
- Consejo Nacional de la Cultura y las Artes (10)	X	X	X	X	X	X	X			
- Dirección de Educación Pública (13)								X	X	X
- Servicios Locales de Educación (13)								X	X	X
- Subsecretaría de Educación Superior (28)									X	X
- Superintendencia de Educación Superior (29)									X	X
<b>10 MINISTERIO DE JUSTICIA Y DERECHOS HUMANOS (14)</b>										
- Secretaría y Administración General	X	X	X	X	X	X	X	X	X	X
- Servicio de Registro Civil e Identificación	X	X	X	X	X	X	X	X	X	X
- Servicio Médico Legal	X	X	X	X	X	X	X	X	X	X
- Gendarmería de Chile	X	X	X	X	X	X	X	X	X	X
- Superintendencia de Quiebras (8)	X	X	X							
- Subsecretaría de Derechos Humanos (14)							X	X	X	X
- Servicio Nacional de Menores	X	X	X	X	X	X	X	X	X	X
- Defensoría Penal Pública	X	X	X	X	X	X	X	X	X	X
<b>11 MINISTERIO DE DEFENSA NACIONAL</b>										
- Dirección General de Territorio Marítimo (15)				X	X	X	X	X	X	X
- Dirección General de Movilización Nacional	X	X	X	X	X	X	X	X	X	X
- Instituto Geográfico Militar	X	X	X	X	X	X	X	X	X	X
- Servicio Hidrográfico y Oceanográfico de la Armada	X	X	X	X	X	X	X	X	X	X
- Dirección General de Aeronáutica Civil	X	X	X	X	X	X	X	X	X	X
- Servicio Aerofotogramétrico de la FACH	X	X	X	X	X	X	X	X	X	X
- Subsecretaría para las Fuerzas Armadas (16)	X	X	X	X	X	X	X	X	X	X
- Subsecretaría de Defensa (17)		X	X	X	X	X	X	X	X	X
<b>12 MINISTERIO DE OBRAS PÚBLICAS</b>										
- Secretaría y Administración General	X	X	X	X	X	X	X	X	X	X
- Dirección General de Obras Públicas (18)										
- Administración y Ejecución de Obras Públicas										
- Administración y Ejecución de Obras Públicas	X	X	X	X	X	X	X	X	X	X
- Fiscalía	X	X	X	X	X	X	X	X	X	X

	2011	2012	2013	2014	2015	2016	2017	2018	2019	2020
- Contabilidad y Finanzas	X	X	X	X	X	X	X	X	X	X
- Programa Fiscalización Obras Públicas (18)	X									
- Dirección de Arquitectura	X	X	X	X	X	X	X	X	X	X
- Dirección de Obras Hidráulicas	X	X	X	X	X	X	X	X	X	X
- Dirección de Vialidad	X	X	X	X	X	X	X	X	X	X
- Dirección de Obras Portuarias	X	X	X	X	X	X	X	X	X	X
- Dirección de Aeropuertos	X	X	X	X	X	X	X	X	X	X
- Administración Sistema Concesiones (18)(19)	X	X	X	X	X	X	X			
- Dirección de Planeamiento	X	X	X	X	X	X	X	X	X	X
- Agua Potable Rural	X	X	X	X	X	X	X	X	X	X
- Dirección General de Concesiones de Obras Públicas (19)								X	X	X
- Dirección General de Aguas	X	X	X	X	X	X	X	X	X	X
- Instituto Nacional de Hidráulica	X	X	X	X	X	X	X	X	X	X
- Superintendencia de Servicios Sanitarios	X	X	X	X	X	X	X	X	X	X
<b>13 MINISTERIO DE AGRICULTURA</b>										
- Subsecretaría de Agricultura	X	X	X	X	X	X	X	X	X	X
- Instituto de Desarrollo Agropecuario	X	X	X	X	X	X	X	X	X	X
- Servicio Agrícola y Ganadero	X	X	X	X	X	X	X	X	X	X
- Corporación Nacional Forestal	X	X	X	X	X	X	X	X	X	X
- Oficina de Estudios y Políticas Agrarias	X	X	X	X	X	X	X	X	X	X
- Comisión Nacional de Riego	X	X	X	X	X	X	X	X	X	X
<b>14 MINISTERIO DE BIENES NACIONALES</b>										
- Subsecretaría de Bienes Nacionales	X	X	X	X	X	X	X	X	X	X
<b>15 MINISTERIO DEL TRABAJO Y PREVISIÓN SOCIAL</b>										
- Subsecretaría del Trabajo	X	X	X	X	X	X	X	X	X	X
- Dirección del Trabajo	X	X	X	X	X	X	X	X	X	X
- Subsecretaría de Previsión Social	X	X	X	X	X	X	X	X	X	X
- Superintendencia de Seguridad Social	X	X	X	X	X	X	X	X	X	X
- Superintendencia de Pensiones	X	X	X	X	X	X	X	X	X	X
- Instituto de Previsión Social	X	X	X	X	X	X	X	X	X	X
- Instituto de Seguridad Laboral	X	X	X	X	X	X	X	X	X	X
- Caja de Previsión de la Defensa Nacional	X	X	X	X	X	X	X	X	X	X
- Dirección de Previsión de Carabineros de Chile	X	X	X	X	X	X	X	X	X	X
<b>16 MINISTERIO DE SALUD</b>										
- Fondo Nacional de Salud	X	X	X	X	X	X	X	X	X	X
- Instituto de Salud Pública de Chile	X	X	X	X	X	X	X	X	X	X
- Central de Abastecimiento de los Servicios de Salud	X	X	X	X	X	X	X	X	X	X
- Subsecretaría de Salud Pública	X	X	X	X	X	X	X	X	X	X

	2011	2012	2013	2014	2015	2016	2017	2018	2019	2020
- Subsecretaría de Redes Asistenciales	X	X	X	X	X	X	X	X	X	X
- Superintendencia de Salud	X	X	X	X	X	X	X	X	X	X
- Servicios de Salud (20)	X	X	X	X	X	X	X	X	X	X
<b>17 MINISTERIO DE MINERÍA</b>										
- Secretaría y Administración General	X	X	X	X	X	X	X	X	X	X
- Comisión Chilena del Cobre	X	X	X	X	X	X	X	X	X	X
- Servicio Nacional de Geología y Minería	X	X	X	X	X	X	X	X	X	X
<b>18 MINISTERIO DE VIVIENDA Y URBANISMO</b>										
- Subsecretaría de Vivienda y Urbanismo	X	X	X	X	X	X	X	X	X	X
- Parque Metropolitano	X	X	X	X	X	X	X	X	X	X
- Servicios Regionales de Vivienda y Urbanización (4)	X	X	X	X	X	X	X	X	X	X
<b>19 MINISTERIO DE TRANSPORTES Y TELECOMUNICACIONES</b>										
- Secretaría y Administración General de Transportes	X	X	X	X	X	X	X	X	X	X
- Subsecretaría de Telecomunicaciones	X	X	X	X	X	X	X	X	X	X
- Junta de Aeronáutica Civil	X	X	X	X	X	X	X	X	X	X
<b>20 MINISTERIO SECRETARÍA GENERAL DE GOBIERNO</b>										
- Secretaría General de Gobierno	X	X	X	X	X	X	X	X	X	X
- Consejo Nacional de Televisión	X	X	X	X	X	X	X	X	X	X
- Instituto Nacional de Deportes (22)	X	X	X							
<b>21 MINISTERIO DE DESARROLLO SOCIAL Y FAMILIA (21)</b>										
- Subsecretaría de Planificación (21)	X									
- Subsecretaría de Servicios Sociales (21)		X	X	X	X	X	X	X	X	X
- Fondo de Solidaridad e Inversión Social	X	X	X	X	X	X	X	X	X	X
- Servicio Nacional de la Mujer (23)	X	X	X	X	X					
- Instituto Nacional de la Juventud	X	X	X	X	X	X	X	X	X	X
- Corporación Nacional de Desarrollo Indígena	X	X	X	X	X	X	X	X	X	X
- Servicio Nacional de la Discapacidad	X	X	X	X	X	X	X	X	X	X
- Servicio Nacional del Adulto Mayor	X	X	X	X	X	X	X	X	X	X
- Subsecretaría de Evaluación Social (21)		X	X	X	X	X	X	X	X	X
- Subsecretaría de la Niñez (25)								X	X	X
<b>22 MINISTERIO SECRETARÍA GENERAL DE LA PRESIDENCIA DE LA REPÚBLICA</b>										
- Secretaría General de la Presidencia	X	X	X	X	X	X	X	X	X	X
<b>23 MINISTERIO PÚBLICO</b>										
- Ministerio Público	X	X	X	X	X	X	X	X	X	X
<b>24 MINISTERIO DE ENERGÍA</b>										

	2011	2012	2013	2014	2015	2016	2017	2018	2019	2020
- Subsecretaría de Energía	X	X	X	X	X	X	X	X	X	X
- Comisión Chilena de Energía Nuclear	X	X	X	X	X	X	X	X	X	X
- Comisión Nacional de Energía	X	X	X	X	X	X	X	X	X	X
- Superintendencia de Electricidad y Combustibles	X	X	X	X	X	X	X	X	X	X
<b>25 MINISTERIO DEL MEDIO AMBIENTE</b>										
- Subsecretaría del Medio Ambiente	X	X	X	X	X	X	X	X	X	X
- Servicio de Evaluación Ambiental	X	X	X	X	X	X	X	X	X	X
- Superintendencia del Medio Ambiente	X	X	X	X	X	X	X	X	X	X
<b>26 MINISTERIO DEL DEPORTE (22)</b>										
- Subsecretaría del Deporte (22)				X	X	X	X	X	X	X
- Instituto Nacional de Deportes (22)				X	X	X	X	X	X	X
<b>27 MINISTERIO DE LA MUJER Y LA EQUIDAD DE GÉNERO (23)</b>										
- Subsecretaría de la Mujer y la Equidad de Género (23)						X	X	X	X	X
- Servicio de la Mujer y la Equidad de Género (23)						X	X	X	X	X
<b>28 SERVICIO ELECTORAL (24)</b>										
- Servicio Electoral							X	X	X	X
<b>29 MINISTERIO DE LAS CULTURAS, LAS ARTES Y EL PATRIMONIO (10)</b>										
- Subsecretaría de las Culturas y las Artes (10)								X	X	X
- Subsecretaría del Patrimonio Cultural (10)								X	X	X
- Servicio Nacional del Patrimonio Cultural (10)								X	X	X
<b>30 MINISTERIO DE CIENCIA, TECNOLOGÍA, CONOCIMIENTO E INNOVACIÓN (30)</b>										
- Subsecretaría de Ciencia, Tecnología, Conocimiento e Innovación (30)								X	X	X
- Agencia Nacional de Investigación y Desarrollo (30)								X	X	X

## SIMBOLOGÍA

X: Indica existencia legal de la institución ese año y la inclusión de su dotación en el total del ministerio respectivo. Para mayor información, consultar Notas Explicativas de la Cobertura.

## NOTAS EXPLICATIVAS DE LA COBERTURA INSTITUCIONAL

- 1) La Ley N°20.447 de 2010, que modifica la Ley Orgánica Constitucional del Congreso, creó dos órganos bicamerales nuevos: el **Consejo Resolutivo de Asignaciones Parlamentarias** y el Comité de Auditoría Parlamentaria. En la Ley de Presupuestos 2011 se estableció por primera vez dotación máxima de personal para el Consejo Resolutivo de Asignaciones Parlamentarias.
- 2) **Consejo Nacional para el Control de Estupefacientes.** A contar de 2007 se incorpora el personal de este programa a la dotación efectiva de la Secretaría y Administración General del Ministerio del Interior (Subsecretaría del Interior). En virtud de la Ley N°20.502, este programa pasó a conformar el Servicio Nacional para la Prevención y Rehabilitación del Consumo de Drogas y Alcohol.
 

**Ministerio del Interior y Seguridad Pública.** La Ley N°20.502 de 2011, creó el Ministerio del Interior y Seguridad Pública y el Servicio Nacional para la Prevención y Rehabilitación del Consumo de Drogas y Alcohol. En el artículo 1° se establece que dicho Ministerio es el continuador legal del Ministerio del Interior; el artículo 2° indica que las Fuerzas de Orden y Seguridad Pública dependerán de este Ministerio y se regirán por sus respectivas leyes orgánicas. En su artículo 11 se establece que la **Subsecretaría del Interior** será la sucesora legal de las Subsecretarías de Carabineros e Investigaciones. El artículo 12 crea en este Ministerio la **Subsecretaría de Prevención del Delito**. El artículo 18 crea el **Servicio Nacional para la Prevención y Rehabilitación del Consumo de Drogas y Alcohol**; este servicio institucionalizó la función del Consejo Nacional para el Control de Estupefacientes.

**Carabineros de Chile y Policía de Investigaciones.** A contar de diciembre de 2018, se incorpora a la estadística del Ministerio del Interior y Seguridad Pública, el personal a contrata y/o jornal de estas instituciones. A contar de 2019, se informa el personal no militar, dependiente del Hospital de Carabineros.
- 3) Entre 2007 y 2012 se incorporó a la dotación efectiva de la **Subsecretaría de Desarrollo Regional y Administrativo** el personal del Programa Recuperación y Desarrollo Urbano de Valparaíso.
- 4) A contar de 2008 se incorpora a la dotación efectiva el personal de los Gobiernos Regionales y de los Servicios Regionales de Vivienda y Urbanización de las regiones XIV y XV. A contar de 2018, se incorpora a la dotación efectiva, el personal del Gobierno Regional de la Región de Ñuble.
- 5) **Agencia de Promoción de la Inversión Extranjera.** Creada por Ley N°20.853, de julio de 2015, la que se constituye como sucesora y continuadora legal del Comité de Inversiones Extranjeras.
- 6) Mediante el Acuerdo N°1551 de 1991, adoptado por el H. Consejo de Corfo, se creó el Fondo Nacional de Desarrollo Económico y Productivo (Fontec). A partir de marzo de 2005 y mediante el Acuerdo N°2.330, del 18 de noviembre de 2004, modificado por el Acuerdo N°2.358, de 24 de agosto de 2005, Fontec cambió de denominación a **Comité Innova Chile** como resultado de la fusión de dicho programa con el Fondo de Desarrollo e Innovación de la Corporación de Fomento de la Producción. Durante los años 2008 a 2011, el personal dependiente de este programa se consideró como fuera de dotación, al no establecerse dotación máxima de personal en las leyes de presupuesto respectivas.
- 7) **Subsecretaría de Turismo.** Creada por la Ley N°20.423 de 2010; inicia funciones a contar de enero de 2011.
- 8) **Superintendencia de Insolvencia y Reemprendimiento.** Creada por Ley N°20.720, de enero de 2014. Conforme al artículo sexto transitorio de la mencionada ley, esta Superintendencia se constituirá, para todos los efectos, en la sucesora legal de la Superintendencia de Quiebras, en las materias de su competencia. Asimismo, se relacionará con el Presidente de la República a través del Ministerio de Economía, Fomento y Turismo. Según lo señalado en el artículo 13° del DFL N°2 del Ministerio de Economía, publicado el 14 de marzo de 2014, la fecha de inicio de funciones de esta Superintendencia y la supresión de la Superintendencia de Quiebras corresponderá al primer día del mes siguiente del DS N°48, del Ministerio de Economía, Fomento y Turismo, del 29 de marzo de 2014.

- 9) Mediante la Ley N°21.000, la Superintendencia de Valores y Seguros, dependiente del Ministerio de Hacienda, se transforma en la **Comisión para el Mercado Financiero**, dependiente del mismo ministerio. En cumplimiento de la Ley N°21.130, que moderniza la Legislación Bancaria, y el DFL N°2 del Ministerio de Hacienda, a partir del 1 de junio de 2019, la Superintendencia de Bancos e Instituciones Financieras pasa a integrar la Comisión para el Mercado Financiero, conformando un solo organismo.
- 10) **Ministerio de las Culturas, las Artes y el Patrimonio.** La Ley N°21.045 crea este Ministerio, lo que conlleva las siguientes modificaciones en la estadística a contar de marzo 2018: (1) Deja de declararse como parte del Ministerio de Educación, la información de la Dirección de Bibliotecas, Archivos y Museos y del Consejo Nacional de la Cultura y las Artes. (2) Los continuadores legales de estos servicios (**Servicio Nacional del Patrimonio Cultural, Subsecretaría de las Culturas y las Artes** y en la **Subsecretaría del Patrimonio Cultural**), se declaran como parte del nuevo Ministerio de las Culturas, las Artes y el Patrimonio.
- 11) **Agencia de la Calidad de la Educación y Superintendencia de Educación.** Creados por la Ley N°20.529 de 2011, inicia funciones en octubre de 2012.
- 12) **Subsecretaría de Educación Parvularia.** Creada por Ley N°20.835. El Decreto con Fuerza de Ley N°2 de agosto de 2015, fija la fecha de inicio de actividades del Servicio para el 1 de octubre de 2016
- 13) Como parte de la implementación del Sistema de Educación Pública, Ley N°21.040, dependiendo del Ministerio de Educación, en enero de 2018 inicia vigencia la **Dirección de Educación Pública** y los **Servicios Locales de Educación** Barrancas y Puerto Cordillera; en junio de 2018, inicia funciones los Servicios Locales de Educación Huasco y Costa Araucanía. Para todos los Servicios Locales de Educación, se presenta información del personal a cargo de la administración del Servicio y de servicio educativo de los establecimientos educacionales y jardines infantiles; este se contabiliza en la estadística conforme al inicio en funciones y proceso de traspaso del servicio educativo desde la municipalidad al servicio local de educación.
- En marzo de 2019 inician funciones los Servicios Locales de Educación de Gabriela Mistral, Chinchorro y Andalién Sur, para los cuales se presenta información del personal de la administración del Servicio, y a contar de marzo de 2020, se presenta información para el personal de servicio educativo de los establecimientos educacionales y jardines infantiles.
- En 2020 inicia funciones los Servicios Locales de Educación de Atacama, Valparaíso, Colchagua y Llanquihue, para los cuales se presenta información del personal de la administración del Servicio.
- 14) La Ley N°20.885, de enero de 2016, reemplaza la denominación del Ministerio de Justicia por **Ministerio de Justicia y Derechos Humanos**. Asimismo, esta Ley crea la **Subsecretaría de Derechos Humanos**, la cual, conforme al DFL N°2 de diciembre de 2016, que fija la planta de esta subsecretaría, entra en funcionamiento a contar del 1 de enero de 2017.
- 15) A contar de 2014, la **Dirección General de Territorio Marítimo** informa dotación de personal, pasando a contabilizarse como parte del Ministerio de Defensa.
- 16) La Ley N°20.424 de 2010, Estatuto Orgánico del Ministerio de Defensa, modificó la estructura del Ministerio, creando la **Subsecretaría para las Fuerzas Armadas**. En su artículo 36 indica que la mencionada subsecretaría es la sucesora para todos los efectos legales, reglamentarios y contractuales de las Subsecretarías de Guerra, de Marina y de Aviación, y de la Dirección Administrativa del Ministerio de Defensa Nacional, instituciones que fueron oficialmente suprimidas el 11 de marzo de 2010 mediante DFL N°1/2010, pero que mantuvieron vigencia hasta que se dictara la ley de planta y los reglamentos de funcionamiento administrativo de las subsecretarías de Defensa y para las Fuerzas Armadas (artículo 1° DFL N°2/2010).
- Esta Subsecretaría informa dotación de personal a contar de la fecha de entrada en vigencia de su planta de personal, en 2011.
- 17) **Subsecretaría de Defensa.** Creada por la Ley N°20.424 de 2010, como organismo colaborador del Ministro de Defensa en asuntos de política de defensa. Informa dotación de personal a contar de 2012.
- 18) **La Dirección General de Obras Públicas** está integrada durante todo el período por las siguientes direcciones: Arquitectura, Obras Hidráulicas, Vialidad, Obras Portuarias, Aeropuertos, Administración del Sistema de Concesiones, y de Planeamiento. A partir

de 2006, se incorpora el programa Agua Potable Rural, cuya administración depende de la Dirección de Obras Hidráulicas. Hasta 2011, se incorporó el personal del programa de Fiscalización de Obras Públicas. A partir de 2018 se excluye Administración del Sistema de Concesiones, que pasa a formar parte de la Dirección General de Concesiones de Obras Públicas.

19) La Ley N°21.044 crea la **Dirección General de Concesiones de Obras Públicas**, que asume las funciones del programa Administración del Sistema de Concesiones correspondientes a la Dirección General de Obras Públicas. En virtud de lo señalado en el DFL N°7, de julio de 2018, esta institución inicia funciones a contar del 1 de agosto de 2018, por lo que deja de declararse como parte del Ministerio de Obras Públicas la institución Administración Sistema de Concesiones, y se incluye por primera vez, como parte del mismo ministerio, la Dirección General de Concesiones.

20) **Servicios de Salud.** Hasta 2008 este grupo se compone de 28 Servicios de Salud. El DFL N°1 de 2008, publicado en el Diario Oficial el 28 de junio y con vigencia a partir del 1 de julio, creó el Servicio de Salud Chiloé, con atribuciones sobre la red asistencial del archipiélago de ese nombre. Del mismo modo, el Servicio de Salud Llanquihue-Chiloé-Palena pasó a denominarse Servicio de Salud del Reloncaví, al que le corresponde jurisdicción en las provincias de Llanquihue y Palena, quedando entonces este grupo conformado por 29 Servicios de Salud. Para toda la serie, este grupo también incluye a los Establecimientos de Salud de carácter experimental (Hospital Padre Alberto Hurtado, Centro de Referencia de Maipú y Centro de Referencia Peñalolén-Cordillera). A contar del 1 de agosto de 2018, el establecimiento de salud experimental Hospital Padre Alberto Hurtado, se incorpora como parte del Servicio de Salud Metropolitano Sur Oriente.

21) La Ley N°20.530, de 2011, crea el **Ministerio de Desarrollo Social**, indicándolo como sucesor legal y patrimonial del Ministerio de Planificación. La estructura de este ministerio contempla a la **Subsecretaría de Evaluación Social**, la **Subsecretaría de Servicios Sociales**, continuadores legales de la Subsecretaría de Planificación, y Secretarías Regionales Ministeriales de Desarrollo Social. La ley indica que la Subsecretaría de Servicios Sociales tendrá a su cargo la dirección administrativa

de las Secretarías Regionales Ministeriales y la administración y servicio interno del Ministerio, entre otras funciones.

La Ley N°21.150, de abril de 2019, reemplaza el nombre del Ministerio de Desarrollo Social por **Ministerio de Desarrollo Social y Familia**.

22) La Ley N°20.686, de 28 de agosto de 2013, que crea el **Ministerio del Deporte**, crea también la **Subsecretaría del Deporte**, pasando el Instituto Nacional de Deportes a depender de este nuevo ministerio, que inicia actividades el 14 de noviembre de 2013. En la presente publicación, la información de este ministerio y sus servicios dependientes se incluyen en todos sus capítulos desde el año 2014.

23) **Ministerio de la Mujer y la Equidad de Género.** Creado por Ley N°20.820, de marzo de 2015, junto con la **Subsecretaría de la Mujer y la Equidad de Género**. En esta misma ley, en sus artículos 12 y 13, se señala que el nombre del Servicio Nacional de la Mujer cambiará a **Servicio Nacional de la Mujer y la Equidad de Género** a contar de la fecha en que entre en funciones el Ministerio, cambiando también la dependencia de este servicio, desde el Ministerio de Desarrollo Social al nuevo Ministerio. El Decreto con Fuerza de Ley N°1 de abril de 2016, en su artículo 9° determina el inicio de actividades de este Ministerio a contar del 1 de junio de 2016.

24) Mediante la Ley N°20.860, de noviembre de 2015, se le otorga autonomía constitucional al **Servicio Electoral**. Presupuestariamente, la Ley de Presupuestos vigente en 2017, separa el presupuesto de esta institución en una nueva partida.

25) La Ley N°21.090 crea la **Subsecretaría de la Niñez**, dependiente del Ministerio de Desarrollo Social. En virtud de lo señalado en el DFL 1 del 30 de junio de 2018, este servicio inicia funciones el 1 de julio de 2018.

26) La ley N°21.080 que moderniza el Ministerio de Relaciones Exteriores, crea la Subsecretaría de Relaciones Económicas Internacionales (Título I, párrafo 6°) y la Dirección General de Promoción de Exportaciones (Título II). Ambas instituciones pasan a ser consideradas sucesoras y continuadoras legales de la Dirección General de Relaciones Económicas Internacionales. Conforme al artículo 11 del DFL N°2/2019 del Ministerio de Relaciones Exteriores, ambas instituciones inician funciones el 1 de julio de

2019, fecha en la que se suprime la Dirección General de Relaciones Económicas Internacionales.

Asimismo, modifica el nombre de la Dirección de Fronteras y Límites del Estado, la cual pasa a denominarse "Dirección Nacional de Fronteras y Límites del Estado" (artículo 57); y de la Agencia de Cooperación Internacional, que pasa a denominarse "Agencia Chilena de Cooperación Internacional para el Desarrollo" (artículo 58), cuya planta se fija en el DFL N°5/2019 del Ministerio de Relaciones Internacionales, y establece inicio de funciones a contar del 1 de julio de 2019.

- 27)** La ley N°21.069, de febrero 2018, crea el Instituto Nacional de Desarrollo Sustentable de la Pesca Artesanal y de la Acuicultura de Pequeña Escala (INDESPA). El DFL N°1/2019 del Ministerio de Economía, Fomento y Turismo, en su artículo 7° fija la fecha de iniciación de actividades de INDESPA a contar del 12 de agosto de 2019.
- 28)** La ley N°21.091, sobre Educación Superior (mayo 2018), crea la Subsecretaría de Educación Superior, dependiente del Ministerio de Educación. El DFL N°3/2019 del Ministerio de Educación establece que este servicio inicia su funcionamiento el 1 de agosto de 2019, fecha a partir de la cual se suprime la División de Educación Superior del Ministerio de Educación.

**29)** Superintendencia de Educación Superior. Creada en el título III de la Ley N°21.091 sobre Educación Superior, inicia funciones el 6 de mayo de 2019, de acuerdo con el artículo 6° del DFL 2 del Ministerio de Educación, que fija la planta de personal de esta superintendencia.

**30)** La Ley N°21.105, de agosto de 2018, crea el Ministerio de Ciencia, Tecnología, Conocimiento e Innovación, que se organiza a través de una Subsecretaría, y crea también la Agencia Nacional de Investigación y Desarrollo, que depende de este Ministerio. Mediante DFL 5, de septiembre de 2019, se establece la entrada en funcionamiento del Ministerio y su Subsecretaría a contar del 1 de octubre de 2019. Por su parte, el DFL 6 de septiembre de 2019, establece que la entrada en funcionamiento de la Agencia Nacional de Investigación y Desarrollo será a contar del 1 de enero de 2020, fecha en la que se suprimirá la Comisión Nacional de Investigación Científica y Tecnológica.







DIRECCIÓN DE PRESUPUESTOS