



DIRECCIÓN DE PRESUPUESTOS

# Cuenta Pública **Participativa** Dipres **2019**

## Tabla de contenidos

- ¿Quiénes somos?
- ¿Qué hicimos el 2018?
- Nuestro compromiso con la Transparencia Fiscal
- Nuestros desafíos



# ¿Quiénes somos?

## Dirección de Presupuestos



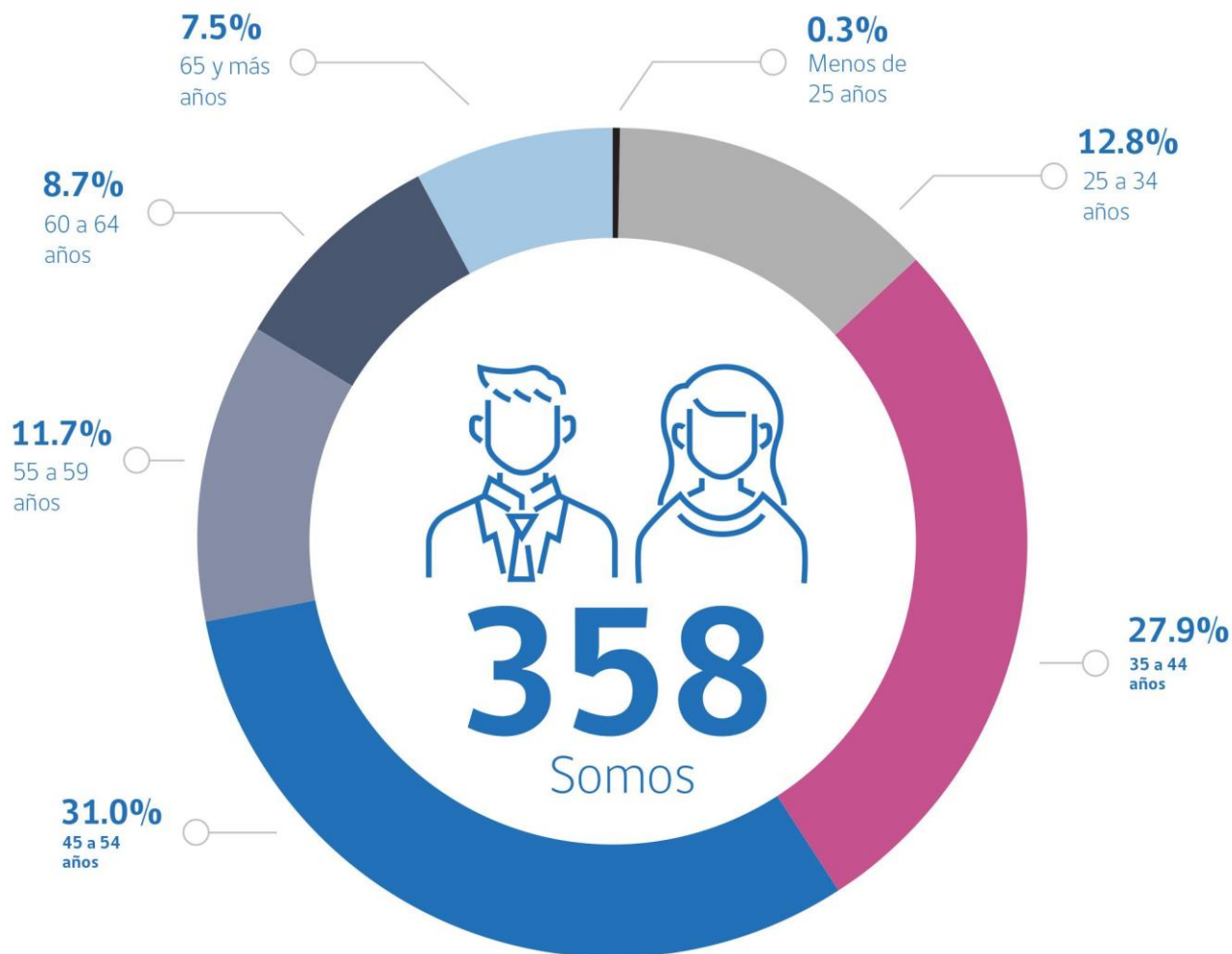

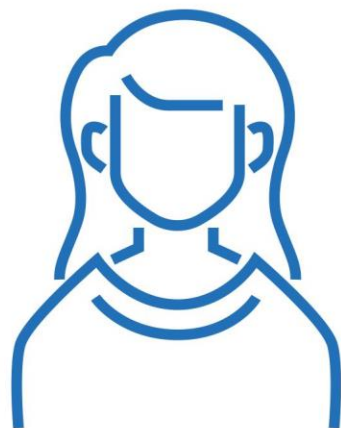

**46,9%**

**Mujeres**

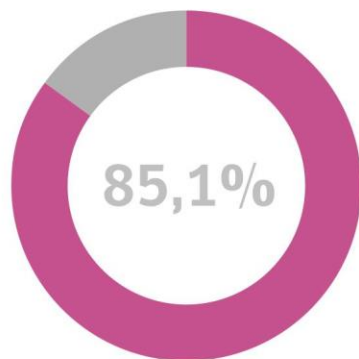

**Contrata**

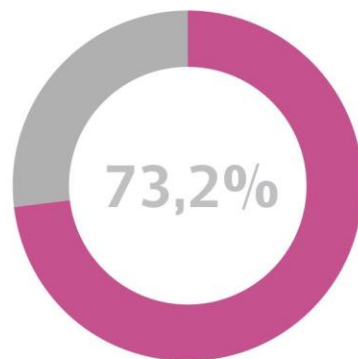

**Profesionales**

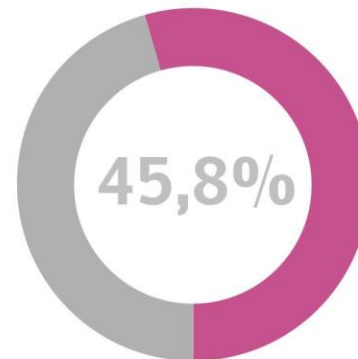

**Generación X**



# ¿Qué hicimos? 2018



# Resultados

## Macroeconómicos



## Política fiscal

La Gestión Financiera del Sector Público a nivel de Gobierno Central Total, cerró 2018 con

**\$42.031.303 millones** de ingresos, equivalente a un crecimiento real anual de **8,9%**.





### Ingresos del Gobierno Central Total (% del PIB)

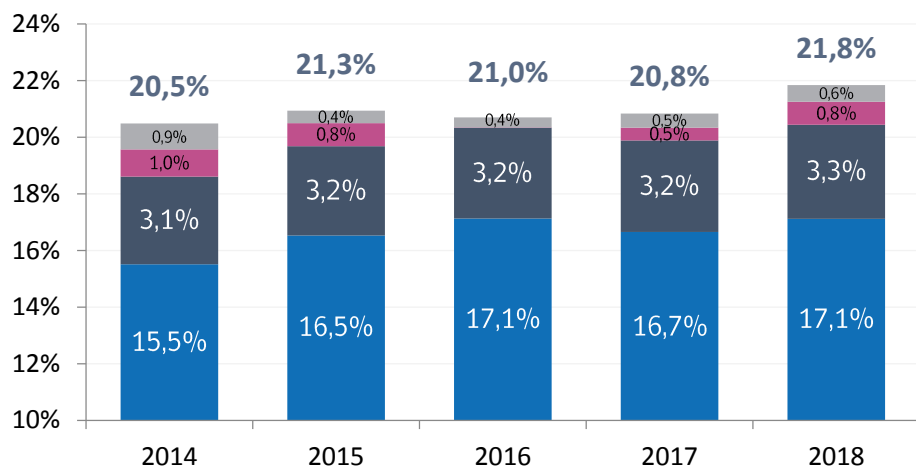

- Cobre bruto (Codelco)
- Tributación minería privada
- Otros Ingresos
- Tributación resto de contribuyentes

### Ingresos Tributarios resto de contribuyentes 2018 (% de composición)

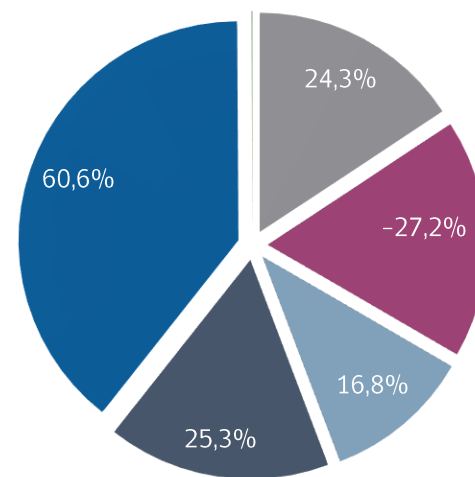

- Renta Anual
- Declaración y Pago Mensual
- Impuestos Indirectos
- Sistema de pago
- Pagos Provisionales Mensuales
- Otros



## Política fiscal

El gasto a nivel de Gobierno Central Total fue de **\$45.182.608 millones**, con una variación anual de **3,4%** real.



### Gasto Gobierno Central Total 2018

(Millones de \$)

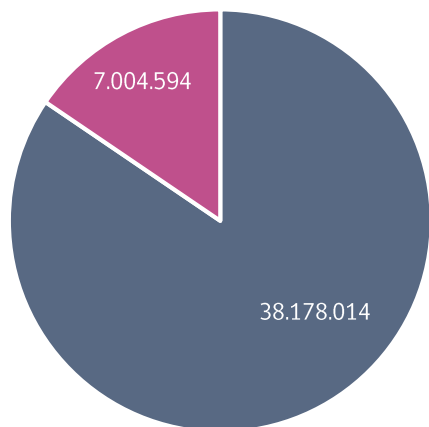

- Gasto Corriente creció 3,9%
- Gasto de Capital creció 0,8%

### Gasto Presupuestario 2018

(% de Composición)

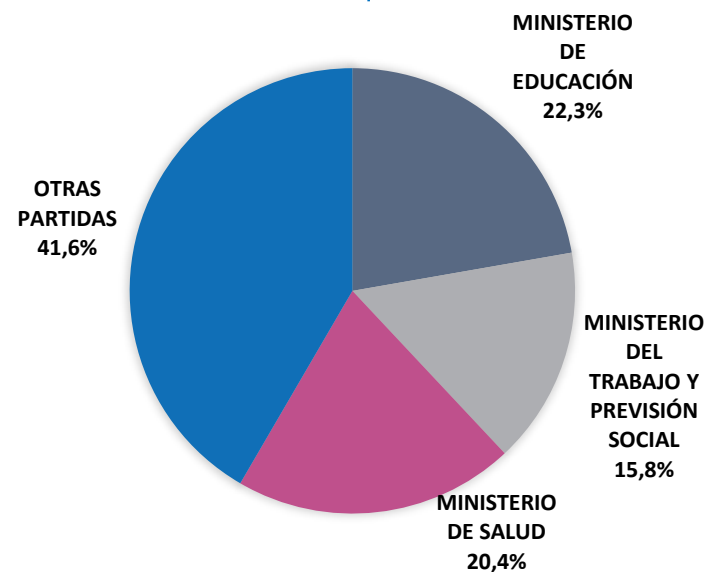

## Política fiscal

El gasto en inversiones realizado por los gobiernos regionales, a nivel agregado alcanzó

**\$1.102.818 millones**, con una ejecución promedio de **98,8%** de la Ley vigente.



## Gasto Inversión Regional 2018

(Millones de \$ y % de ejecución)

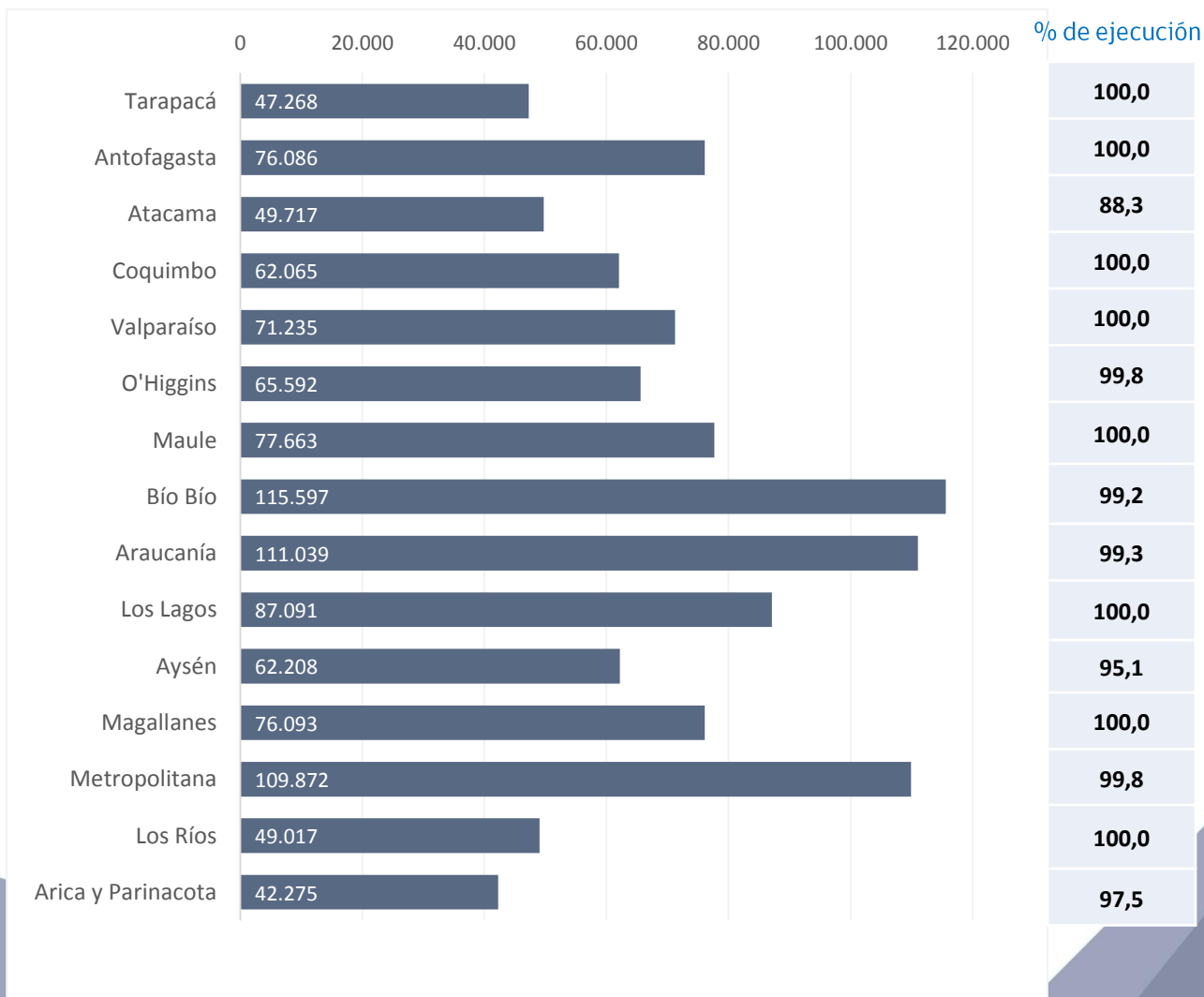

## Política fiscal / Contención de Gastos

Decreto de contención del gasto

por **US\$1.063 millones.**

Medida	Rebaja MMUS\$	%
Gastos de Soporte que No Afectan Funcionamiento del Servicio	446,4	42%
Rebaja en otros gastos por deflactación	16	2%
Rebaja en Fondos de Libre Disponibilidad Presidencial	363	34%
Rebajas Específicas	238,2	22%
<b>Total</b>	<b>1.063</b>	<b>100%</b>

Fuente: Dipres.



## Política fiscal / Balance fiscal

### Balance Efectivo (% del PIB)

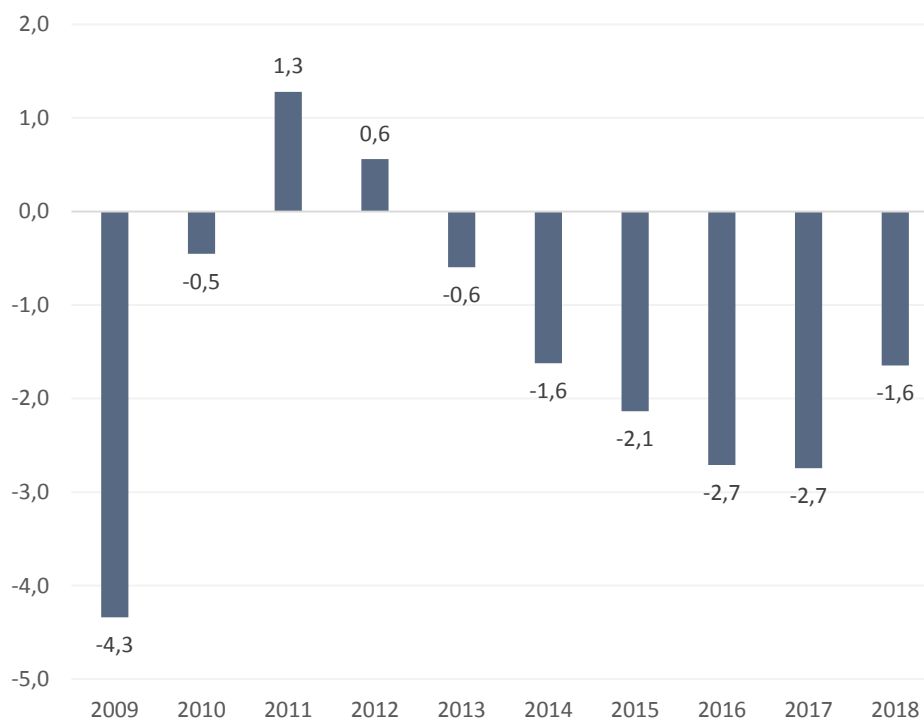

## Política fiscal / Balance fiscal

### Balance Estructural (% del PIB)

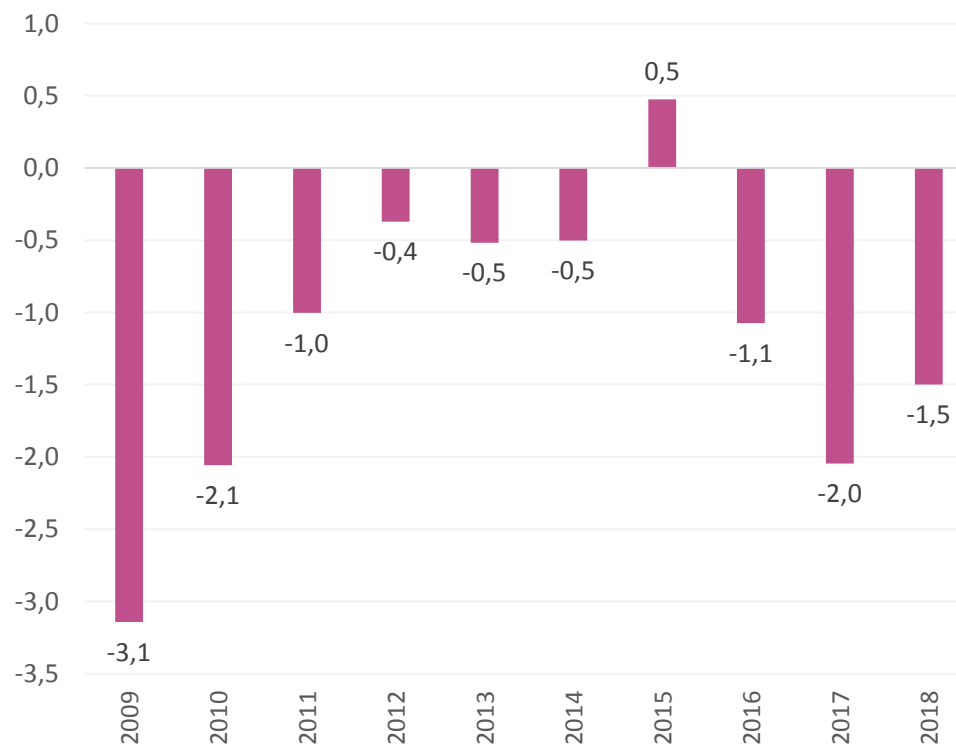



## Política fiscal / Financiamiento

### Activos Financieros del Tesoro Público, 1990-2018

(Millones de US\$ y % del PIB)

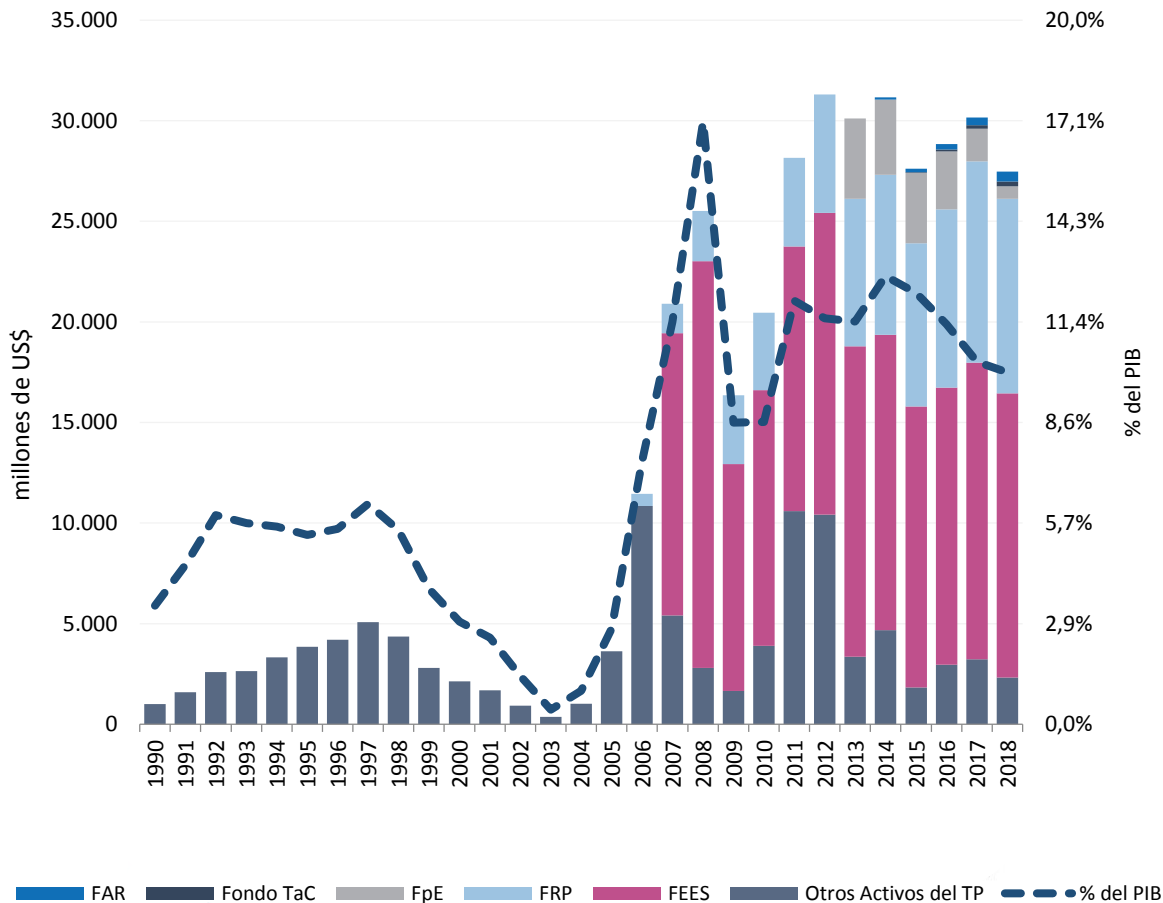

### Deuda Bruta Gobierno Central, 1990-2018 (Millones de US\$ y % del PIB)

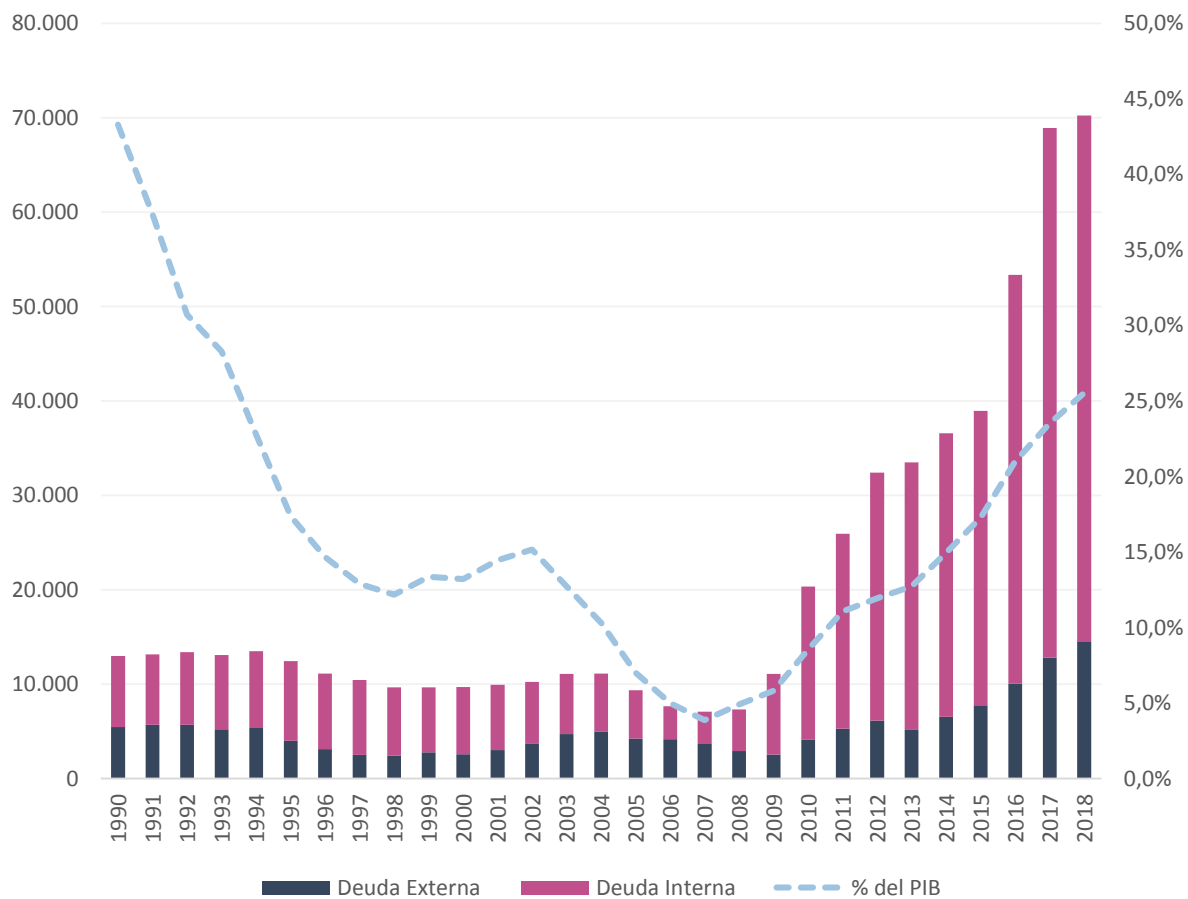

# Ley de Presupuestos 2019



## Ley de Presupuestos 2019

- Un crecimiento moderado de los Ingresos.
- Un crecimiento del Gasto menor al crecimiento del PIB proyectado.
- Cumplimiento de la convergencia del Déficit Estructural.



# Ley de Presupuestos 2019

## El Presupuesto se aprobó con importantes proyectos para mejorar el bienestar de los chilenos:

### Seguridad

Mayores recursos a Seguridad Pública: subsecretaría de prevención del delito, carabineros, policía de Investigaciones.

### Clase Media

La red clase media protegida incluye 5 principales eventos de riesgo y/o contingencias: catastrófico de salud, dependencia severa adulto mayor, dificultad para encontrar empleo, incapacidad para pagar educación superior de los hijos, víctimas de delitos violentos.

### Salud

En salud, se contemplan recursos adicionales para Programa Ampliado de Inmunizaciones, la formación y retención de especialidades médicas y para tratamientos de fertilización asistida. Adicionalmente, se incorpora financiamiento para la implementación del Hospital digital.

### Regiones

Mayores recursos al Fondo de Apoyo Regional.

### Araucanía

Mayores recursos para el Plan de Impulso a la Araucanía.

### Adulto Mayor

Mayores recursos para los Programas Adulto mayor en MDS: cuidados domiciliarios, centros diurnos, entre otros, y el programa de larga estadía de Minsal.

### Crecimiento

Medidas para el crecimiento, desarrollo y progreso, que considera aumento en el gasto en turismo, subsidios y créditos para el emprendimiento, en la Oficina de Gestión de Proyectos Sustentables y en la Oficina de Productividad y Competitividad. Impulsar el desarrollo minero de pequeñas empresas, organización de la cumbre Apéc 2019, entre otros.

### Infancia

Los Niños primero, aumenta los recursos para la Operación de los Centros de admisión Directa, subvenciones en área de protección de menores, aumentar la cobertura del Programa de Protección Especializado (PRO) y del programa de Familia de Acogida Especializada (FAE), Programa de Representación Jurídica para Niños, Niñas y Adolescentes, entre otros.

Seguridad

### Educación

En educación, se incrementa el gasto en subvenciones preescolares y escolares, en el programa de alimentación Escolar, en recursos educativos y en infraestructura educacional. En educación superior, se incrementan los beneficios de arancel, que contemplan becas, fondos y gratuidad.

### Vivienda

Compromiso con la ciudadanía de entregar hogares. Aumento en los fondos destinados a subsidios.







## Presupuesto y control / Informe Financiero

“Avanzar hacia un nuevo modelo de Informe Financiero, que incluya el detalle de los supuestos y modelos que sirvieron para su elaboración”.

N° de IF	Materia	N° de Boletín	N° de Mensaje	Estado	Descargar	Fuentes de información
023-2019	Proyecto de Ley que Moderniza la Carrera Funcionaria en Gendarmería de Chile		384-366	Proyecto de Ley en Trámite		





## Mesa del Sector Público 2018

Durante noviembre y diciembre 2018 se alcanzó un **acuerdo transversal** con los 15 gremios que conforman la mesa del sector público.



## Control de la Gestión Pública

- **Asignación eficiente de los recursos:**  
Evaluación ex ante de diseño a todos los programas nuevos y reformulados
- **Mejor calidad del gasto:**  
Más evaluaciones y creación del Fondo Impacto
- **Mayor austeridad y eficiencia:**  
Programas de mejoramiento de la gestión incorpora nuevos indicadores para controlar el gasto
- **Creación Unidad de Revisión de Gasto**



## Modernización y Gestión Financiera

- Incorporación de **15 servicios** al sistema de información para la gestión financiera del estado.
- Importantes avances en el ámbito de **Interoperabilidad** con la plataforma de Mercado Público.



## Modernización de la Gestión Financiera

### Integración SIGFE y Mercado Público

Las instituciones del gobierno central, puedan realizar sus compras con disponibilidad presupuestaria real, al contar con una certificación de disponibilidad presupuestaria generada de manera automática y en línea desde **SIGFE** a través de las órdenes de compra que se emiten en [www.mercadopublico.cl](http://www.mercadopublico.cl).



## Modernización de la Gestión Financiera

También fue posible obtener un **97,1%** de cumplimiento en resolver las incidencias y problemas reportados por los usuarios del SIGFE 2.0, sobre la meta de 90% establecida.



# Nuestro compromiso con la Transparencia Fiscal



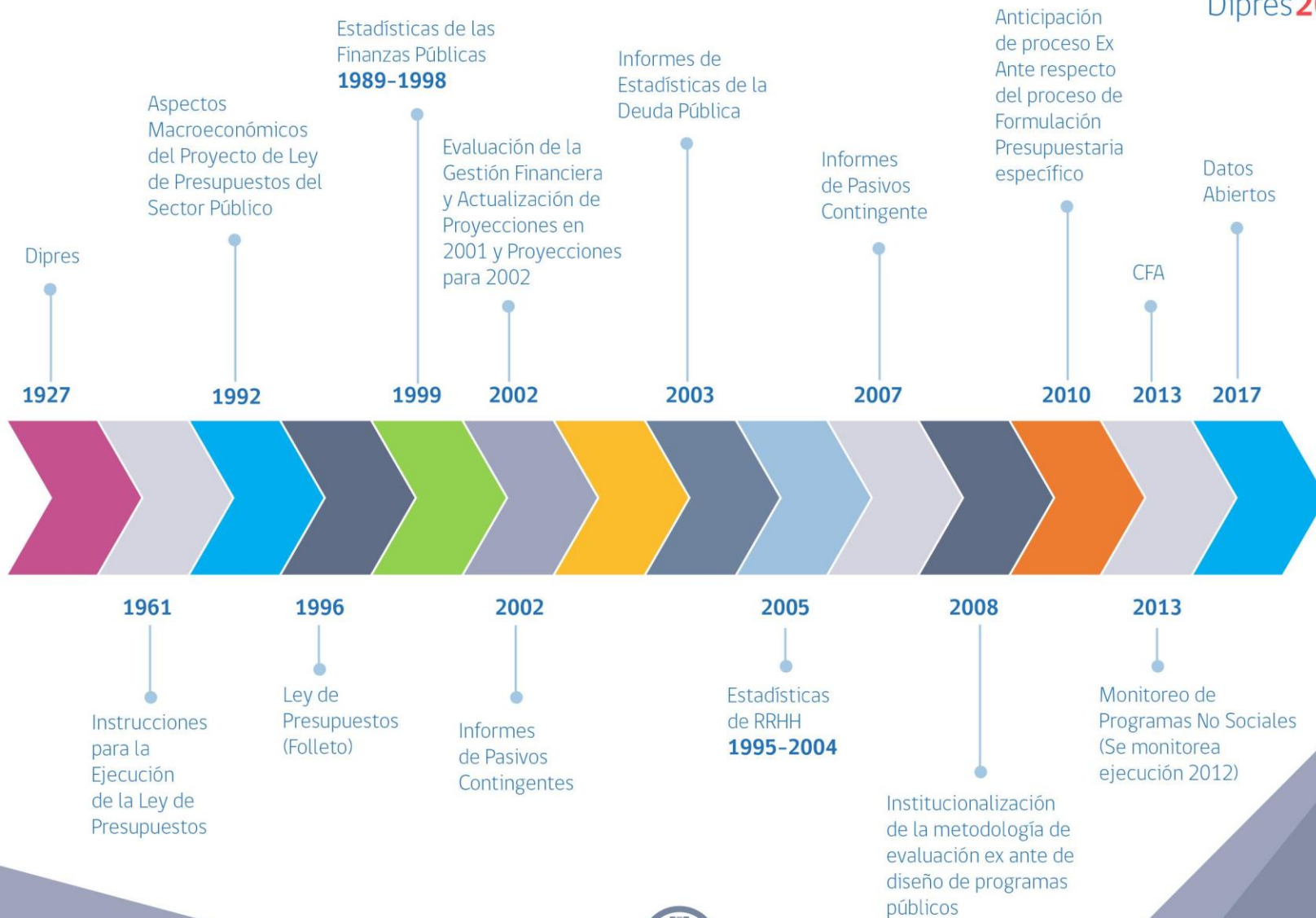

PRIMER TRIMESTRE 2019

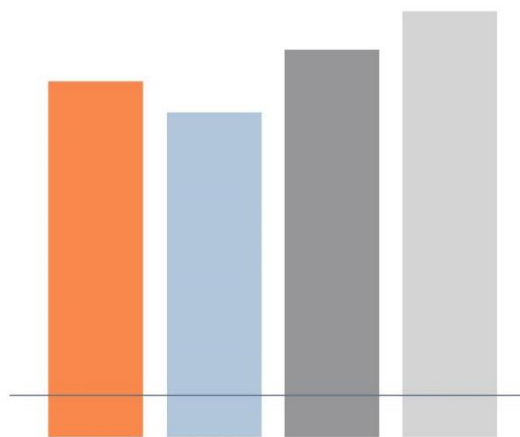

INFORME  
DE **FINANZAS**  
PÚBLICAS





A blue outline icon of a lit lightbulb with three short lines above it indicating light or an idea. It is positioned to the left of the main title.

# Fondo de **Evaluación** de Impacto

Resultados se publicarán  
el 06 de junio de 2019.



## Adelantos de publicaciones



Estadísticas  
de las Finanzas  
Públicas  
2008-2018

### De Agosto a Mayo



## Adelantos de publicaciones



Anuario  
de Estadísticas  
de RRHH

De Noviembre a Julio



## Nuevas publicaciones



Estado  
de Operaciones  
del Gobierno  
General  
Trimestral

**Informe y base de datos en Excel**



## Nuevas publicaciones



Informe  
Trimestral  
de los Recursos  
Humanos del  
Sector Público

Disponible en [www.dipres.gob.cl](http://www.dipres.gob.cl)



## Nuevas publicaciones



Publicación de  
resultados  
Evaluación Ex  
Ante de Diseño  
de Programas  
Públicos

Disponible en [www.dipres.gob.cl](http://www.dipres.gob.cl)



# Desafíos

## hacia el 2022



## Política fiscal / Balance 2019-2022

Avanzar en el compromiso de consolidar las cuentas fiscales, a través del cumplimiento de la meta de Balance Estructural propuesta por el ejecutivo.





### Balance Estructural (% del PIB)

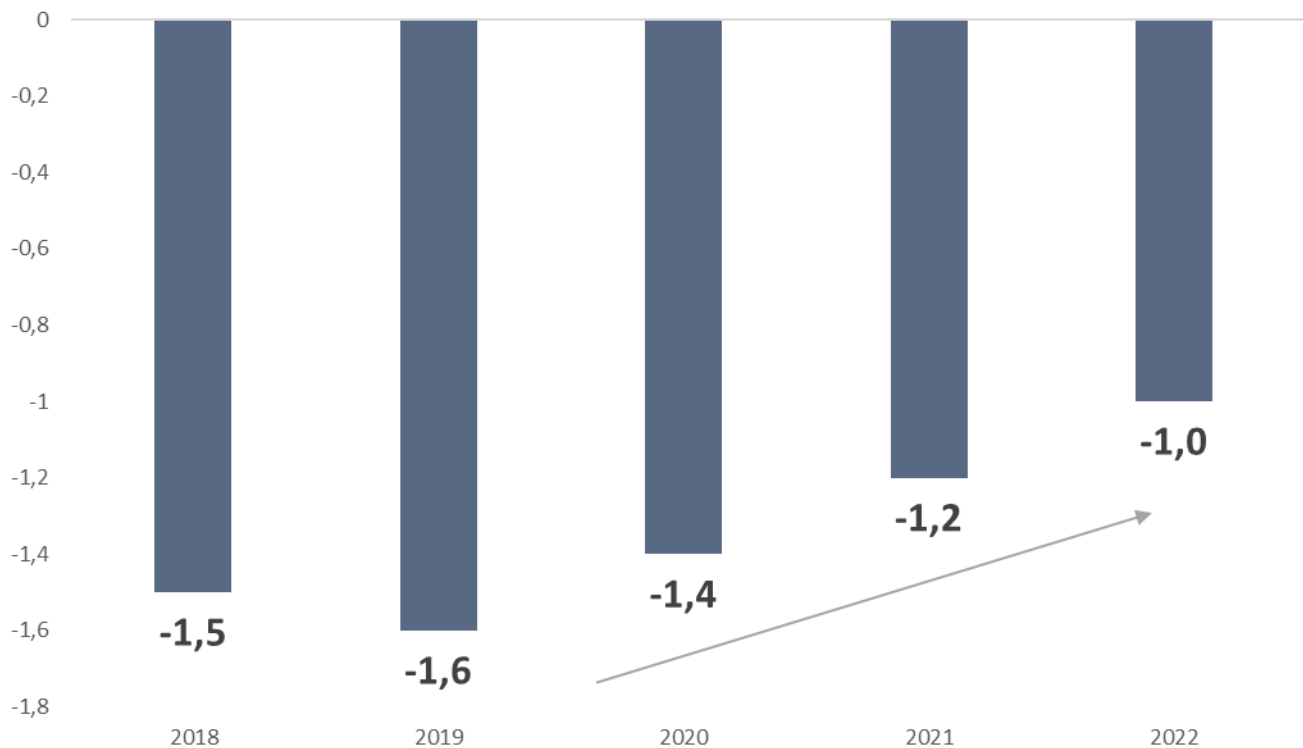

## Política fiscal / Financiamiento

Un reflejo de lo anterior, es la contención de la Deuda Bruta del Gobierno Central Total, esperando una estabilización para el término del período.



### Deuda Bruta Gobierno Central (% del PIB)

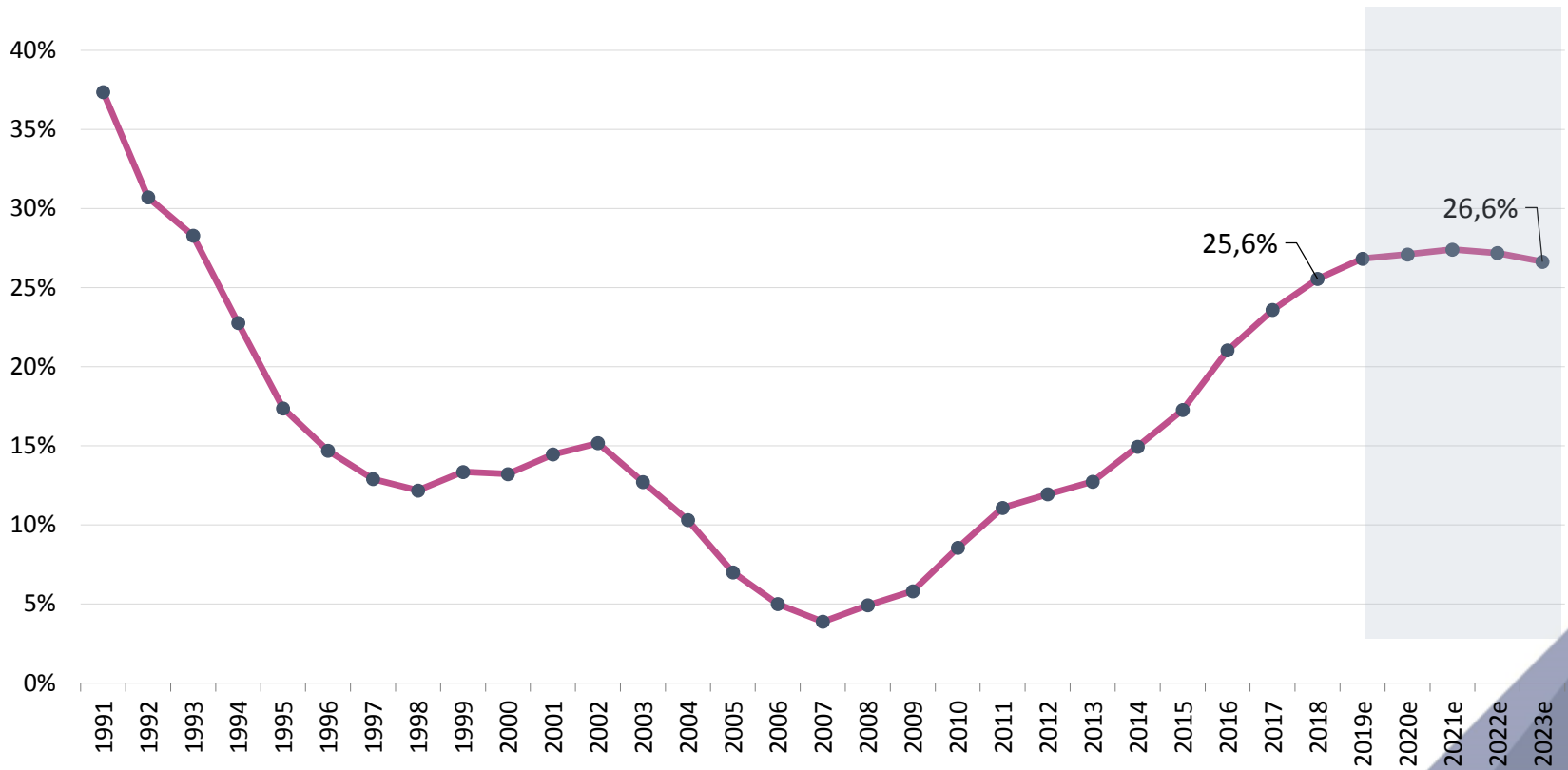

## Creación Unidad de Revisión de Gasto

Avanzar hacia la consolidación fiscal a través de la implementación de instrumentos que permitan revisar el gasto base, contribuyendo a disminuir el carácter inercial del presupuesto.



100

DIRECCIÓN DE PRESUPUESTOS

---

C E N T E N A R I O



DIRECCIÓN DE PRESUPUESTOS

# Cuenta Pública **Participativa** Dipres **2019**

Muchas gracias