

Junio 2023



# Anuario Estadístico del Empleo Público en el Gobierno Central 2013-2022



DIRECCIÓN DE PRESUPUESTOS

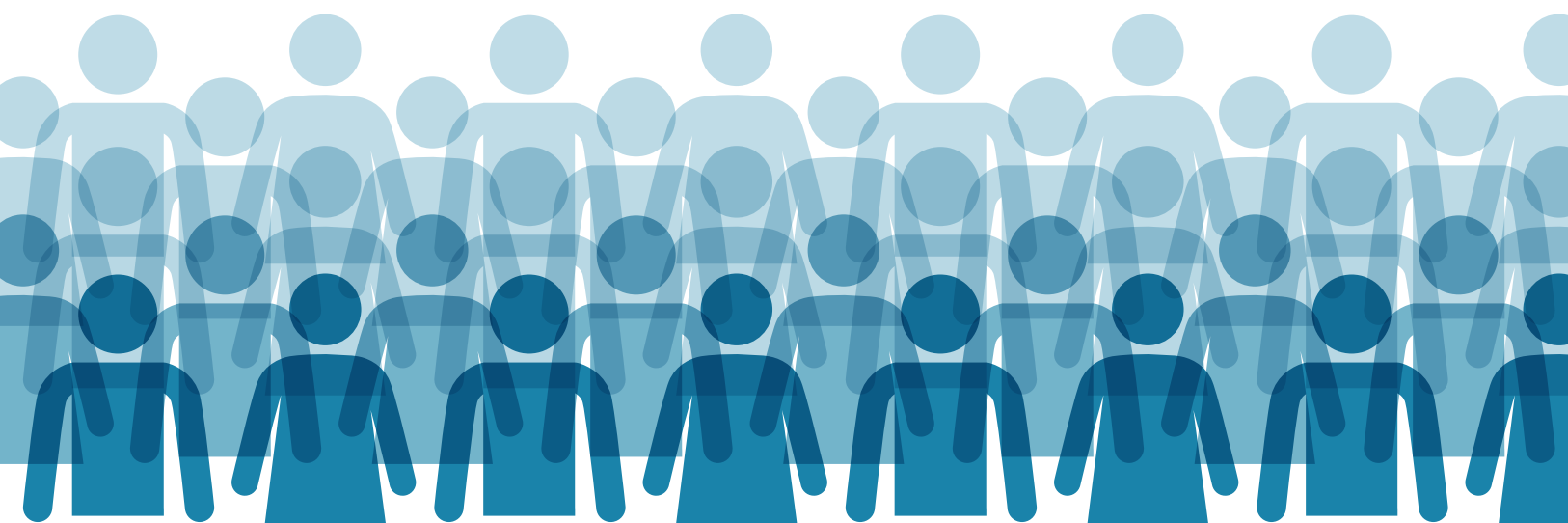

Estadísticas de Recursos Humanos del Sector Público 2013-2022

Todos los derechos reservados

Registro de Propiedad Intelectual © A-Pendiente

ISBN: Pendiente

Fecha de publicación: 30 de Junio de 2023



DIRECCIÓN DE PRESUPUESTOS

DIRECCIÓN DE PRESUPUESTOS

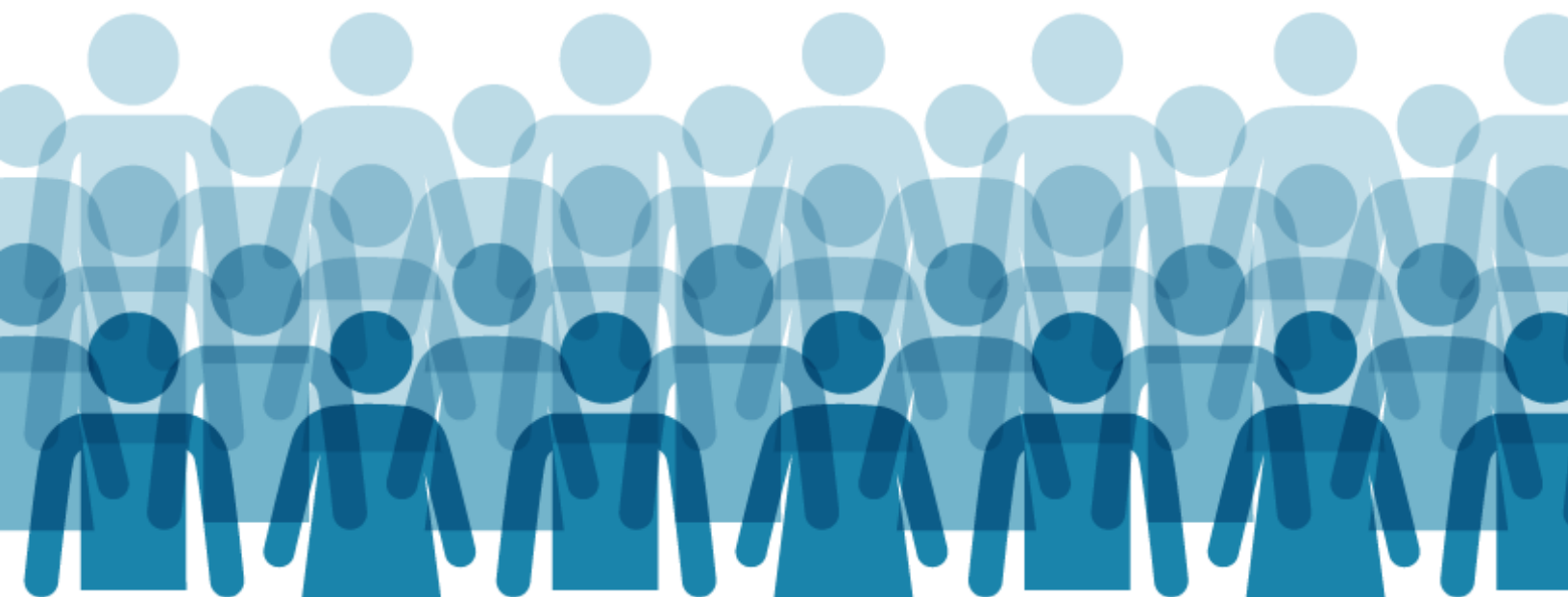

# Índice

<b>Presentación</b>	<b>11</b>
<b>I. Personal Disponible del Gobierno Central</b>	<b>13</b>
<b>I.1 Resumen Personal Disponible del Gobierno Central</b>	<b>14</b>
a) Distribución por grupos de interés	15
b) Incidencia en la variación anual de puestos de trabajo (%)	15
c) Mujeres	16
d) Hombres	16
e) Nivel (Total)	17
f) Participación sobre el total del Gobierno Central (%)	17
g) Composición por sexo (%)	17
<b>I.2 Distribución del Personal Disponible del Gobierno Central según ministerios</b>	<b>18</b>
a) Nivel	19
b) Participación de ministerios en el total del Gobierno Central (%)	20
c) Composición por tipo: % personal de la Dotación sobre total Gobierno Central, según ministerios	21
d) Composición por sexo: % de Mujeres sobre total Gobierno Central, según ministerios	22

<b>II.</b>	<b>Personal de la Dotación del Gobierno Central</b>	<b>23</b>
<b>II.1</b>	<b>Características generales del Personal de la Dotación</b>	<b>24</b>
<b>II.1.1</b>	<b>Distribución del personal de la Dotación</b>	<b>25</b>
II.1.1.1	Distribución del personal de la Dotación según dependencia y sexo	25
a)	Nivel	25
b)	Participación sobre el total de la Dotación (%)	25
c)	Composición por sexo (%)	25
II.1.1.2	Distribución del personal de la Dotación, según ministerios	26
a)	Nivel	26
b)	Participación de ministerios sobre el total de la Dotación (%)	27
c)	Composición por sexo: % de mujeres sobre el total de la Dotación, según ministerios	28
<b>II.1.2</b>	<b>Distribución del personal de la Dotación según calidad jurídica</b>	<b>29</b>
II.1.2.1	Distribución según calidad jurídica y sexo	29
a)	Nivel	29
b)	Participación sobre el total de la Dotación (%)	29
c)	Composición por sexo (%)	29
II.1.2.2	Distribución del personal de planta, según ministerios	30
a)	Nivel	30
b)	Participación de ministerios sobre personal de planta (%)	31
c)	Composición por sexo: % de mujeres sobre total personal de planta, según ministerios	32
II.1.2.3	Distribución del personal a contrata, según ministerios	33
a)	Nivel	33
b)	Participación de ministerios sobre personal a contrata (%)	34
c)	Composición por sexo: % de mujeres sobre total personal a contrata, según ministerios	35
II.1.2.4	Distribución del personal de la Dotación en otras calidades jurídicas según ministerios	36
a)	Nivel	36
b)	Participación de ministerios sobre personal de la Dotación en otras calidades jurídicas (%)	37
c)	Composición por sexo: % de mujeres sobre Dotación en otras calidades jurídicas, según ministerios	38
<b>II.1.3</b>	<b>Distribución del personal de la Dotación según estamentos</b>	<b>39</b>
II.1.3.1	Distribución según estamentos y sexo	39
a)	Nivel	39
b)	Participación sobre el total de la Dotación (%)	39
c)	Composición por sexo (%)	40
II.1.3.2	Distribución de personal en cargos directivos, según ministerios	41
a)	Nivel	41
b)	Participación de ministerios sobre total de personal en cargos directivos (%)	42
c)	Composición por sexo de cargos directivos: % de mujeres, según ministerios	43
II.1.3.3	Distribución de personal en cargos profesionales, según ministerios	44
a)	Nivel	44
b)	Participación de ministerios sobre total de personal en cargos profesionales (%)	45



c)	Composición por sexo de cargos profesionales: % de mujeres, según ministerios	46
II.1.3.4	Distribución de personal en cargos técnicos, según ministerios	47
a)	Nivel	47
b)	Participación de ministerios sobre total de personal en cargos técnicos (%)	48
c)	Composición por sexo de cargos técnicos: % de mujeres, según ministerios	49
II.1.3.5	Distribución de personal en cargos administrativos y auxiliares, según ministerios	50
a)	Nivel	50
b)	Participación de ministerios sobre total de personal en cargos administrativos y auxiliares (%)	51
c)	Composición por sexo de cargos administrativos y auxiliares: % de mujeres, según ministerios	52
<b>II.1.4</b>	<b>Distribución del personal de la Dotación según rangos de edad</b>	<b>53</b>
II.1.4.1	Distribución según rangos de edad y sexo	53
a)	Nivel	53
b)	Participación sobre el total de la Dotación (%)	54
c)	Composición por sexo y rango de edad (%)	55
II.1.4.2	Distribución de personal con 24 años de edad o menos, según ministerios	56
a)	Nivel	56
b)	Participación de ministerios sobre total de personal con 24 años de edad o menos (%)	57
c)	Composición por sexo de personal con 24 años de edad o menos: % de mujeres, según ministerios	58
II.1.4.3	Distribución de personal con 25 y hasta 34 años de edad, según ministerios	59
a)	Nivel	59
b)	Participación de ministerios sobre total de personal con 25 y hasta 34 años de edad (%)	60
c)	Composición por sexo de personal con 25 y hasta 34 años de edad: % de mujeres, según ministerios	61
II.1.4.4	Distribución de personal con 35 y hasta 44 años de edad, según ministerios	62
a)	Nivel	62
b)	Participación de ministerios sobre total de personal con 35 y hasta 44 años de edad (%)	63
c)	Composición por sexo de personal con 35 y hasta 44 años de edad: % de mujeres, según ministerios	64
II.1.4.5	Distribución de personal con 45 y hasta 54 años de edad, según ministerios	65
a)	Nivel	65
b)	Participación de ministerios sobre total de personal con 45 y hasta 54 años de edad (%)	66
c)	Composición por sexo de personal con 45 y hasta 54 años de edad: % de mujeres, según ministerios	67
II.1.4.6	Distribución de personal con 55 y hasta 59 años de edad, según ministerios	68
a)	Nivel	68
b)	Participación de ministerios sobre total de personal con 55 y hasta 59 años de edad (%)	69
c)	Composición por sexo de personal con 55 y hasta 59 años de edad: % de mujeres, según ministerios	70
II.1.4.7	Distribución de personal con 60 y hasta 64 años de edad, según ministerios	71
a)	Nivel	71
b)	Participación de ministerios sobre total de personal con 60 y hasta 64 años de edad (%)	72
c)	Composición por sexo de personal con 60 y hasta 64 años de edad: % de mujeres, según ministerios	73
II.1.4.8	Distribución de personal con 65 y más años de edad, según ministerios	74
a)	Nivel	74
b)	Participación de ministerios sobre total de personal con 65 años y más años de edad (%)	75
c)	Composición por sexo de personal con 65 y más años de edad: % de mujeres, según ministerios	76

<b>II.2</b>	<b>Cese de funciones del Personal de la Dotación</b>	<b>78</b>
<b>II.2.1</b>	<b>Personal de la Dotación con alejamiento en el año calendario</b>	<b>79</b>
II.2.1.1	Personal de la Dotación con cese de funciones, según causal y sexo	79
a)	Nivel	79
b)	Participación sobre el total de ceses (%)	80
c)	Composición según sexo (%)	80
II.2.1.2	Personal de la Dotación con cese de funciones, según dependencia	81
a)	Nivel según causal	81
b)	Nivel Administración Central según causal y sexo	81
c)	Nivel Organismos Autónomos según causal y sexo	82
d)	Participación sobre total de ceses de la Dotación, según dependencia y sexo (%)	82
II.2.1.3	Personal de la Dotación con cese de funciones, según ministerios	83
a)	Nivel	83
b)	Participación de ministerios sobre total de personal con cese de funciones en año calendario (%)	84
c)	Composición por sexo de personal con cese de funciones en año calendario: % de mujeres, según ministerios	85
<b>II.2.2</b>	<b>Personal de la Dotación con alejamiento por jubilación, según ministerios</b>	<b>86</b>
a)	Nivel	86
b)	Participación de ministerios sobre total de personal con cese de funciones por jubilación (%)	87
c)	Composición por sexo de personal con cese de funciones por jubilación: % de mujeres, según ministerios	88
<b>II.2.3</b>	<b>Personal de la Dotación con alejamiento por retiro voluntario afecto a bonificación, según ministerios</b>	<b>89</b>
a)	Nivel	89
b)	Participación de ministerios sobre total de personal con cese de funciones por retiro voluntario afecto a bonificación (%)	90
c)	Composición por sexo de personal con cese de funciones por retiro voluntario afecto a bonificación: % de mujeres, según ministerios	91
<b>II.2.4</b>	<b>Personal de la Dotación con renuncia voluntaria, según ministerios</b>	<b>92</b>
a)	Nivel	92
b)	Participación de ministerios sobre total de personal con cese de funciones por renuncia voluntaria (%)	93
c)	Composición por sexo de personal con cese de funciones por renuncia voluntaria: % de mujeres, según ministerios	94
<b>II.2.5</b>	<b>Personal de la Dotación con fallecimiento, según ministerios</b>	<b>95</b>
a)	Nivel	95
b)	Participación de ministerios sobre total de personal con fallecimiento (%)	96
c)	Composición por sexo de personal con fallecimiento: % de mujeres, según ministerios	97
<b>II.2.6</b>	<b>Personal de la Dotación con alejamiento por otros motivos, según ministerios</b>	<b>98</b>
a)	Nivel	98
b)	Participación de ministerios sobre total de personal con cese de funciones por otros motivos (%)	99
c)	Composición por sexo de personal con cese de funciones por otros motivos: % de mujeres, según ministerios	100

<b>II.3</b>	<b>Días no trabajados por el personal de la Dotación</b>	<b>102</b>
<b>II.3.1</b>	<b>Promedio anual general de días hábiles no trabajados</b>	<b>103</b>
II.3.1.1	Promedio anual ausentismo, según causal y sexo	103
a)	Promedio anual ausentismo según causal: Gobierno Central	103
b)	Promedio anual ausentismo según causal: Mujeres	104
c)	Promedio anual ausentismo según causal: Hombres	104
II.3.1.2	Promedio anual ausentismo, según ministerios	105
a)	Promedio anual ausentismo: Total	105
b)	Promedio anual ausentismo: Mujeres	106
c)	Promedio anual ausentismo: Hombres	107
<b>II.3.2</b>	<b>Promedio anual de días hábiles no trabajados por licencias médicas (total)</b>	<b>108</b>
a)	Promedio anual ausentismo por licencias médicas: Total	108
b)	Promedio anual ausentismo por licencias médicas: Mujeres	109
c)	Promedio anual ausentismo por licencias médicas: Hombres	110
<b>II.3.3</b>	<b>Promedio anual de días hábiles no trabajados por licencias médicas comunes</b>	<b>111</b>
a)	Promedio anual ausentismo por licencias médicas comunes: Total	111
b)	Promedio anual ausentismo por licencias médicas comunes: Mujeres	112
c)	Promedio anual ausentismo por licencias médicas comunes: Hombres	113
<b>II.3.4</b>	<b>Promedio anual de días hábiles no trabajados por licencias médicas parentales</b>	<b>114</b>
a)	Promedio anual ausentismo por licencias médicas parentales: Total	114
b)	Promedio anual ausentismo por licencias médicas parentales: Mujeres	115
c)	Promedio anual ausentismo por licencias médicas parentales: Hombres	116
<b>II.3.5</b>	<b>Promedio anual de días hábiles no trabajados por permisos parentales</b>	<b>117</b>
a)	Promedio anual ausentismo por permisos parentales: Total	117
b)	Promedio anual ausentismo por permisos parentales: Mujeres	118
c)	Promedio anual ausentismo por permisos parentales: Hombres	119
<b>II.3.6</b>	<b>Promedio anual de días hábiles no trabajados por otros permisos pagados</b>	<b>120</b>
a)	Promedio anual ausentismo por otros permisos pagados: Total	120
b)	Promedio anual ausentismo por otros permisos pagados: Mujeres	121
c)	Promedio anual ausentismo por otros permisos pagados: Hombres	122
<b>II.3.7</b>	<b>Promedio anual días hábiles no trabajados por permisos sin goce de remuneraciones</b>	<b>123</b>
a)	Promedio anual ausentismo por permisos sin goce de remuneraciones: Total	123
b)	Promedio anual ausentismo por permisos sin goce de remuneraciones: Mujeres	124
c)	Promedio anual ausentismo por permisos sin goce de remuneraciones: Hombres	125
<b>II.4</b>	<b>Asignación por Funciones Críticas</b>	<b>126</b>
<b>II.4.1</b>	<b>Promedio anual beneficiarios Asignación por Funciones Críticas</b>	<b>127</b>
II.4.1.1	Promedio anual beneficiarios, según sexo	127
II.4.1.2	Promedio anual beneficiarios, según estamento y sexo	127

II.4.1.3	Promedio anual beneficiarios de Asignación por Funciones Críticas, según ministerios	128
a)	Promedio anual beneficiarios	128
b)	Beneficiarios como porcentaje del personal de la Dotación efectiva	129
II.4.1.4	Promedio anual de mujeres beneficiarias de Asignación por Funciones Críticas, según ministerios	130
a)	Promedio anual beneficiarias	130
b)	Beneficiarias como porcentaje del total de mujeres de la Dotación efectiva	131
II.4.1.5	Promedio anual de hombres beneficiarios de Asignación por Funciones Críticas, según ministerios	132
a)	Promedio anual beneficiarios	132
b)	Beneficiarios como porcentaje del total de hombres de la Dotación efectiva	133

### **III. Personal Fuera de Dotación del Gobierno Central** **135**

#### **III.1 Personal Fuera de Dotación** **136**

##### **III.1.1 Distribución del personal Fuera de Dotación** **137**

III.1.1.1	Distribución del personal Fuera de Dotación, según dependencia y sexo	137
a)	Nivel	137
b)	Participación sobre el total del personal Fuera de Dotación (%)	137
c)	Composición por sexo (%)	137
III.1.1.2	Distribución del personal Fuera de Dotación, según ministerios	138
a)	Nivel	138
b)	Participación de ministerios sobre el total del personal Fuera de Dotación (%)	138
c)	Composición por sexo: % de mujeres Fuera de Dotación, según ministerios	139

##### **III.1.2 Distribución del personal Fuera de Dotación según tipo de contrato** **141**

III.1.2.1	Distribución según tipo de contrato y sexo	141
a)	Nivel	141
b)	Participación sobre el total del personal Fuera de Dotación (%)	141
c)	Composición por sexo (%)	141
III.1.2.2	Distribución del personal a Honorarios, según ministerios	142
a)	Nivel	142
b)	Participación de ministerios sobre personal a Honorarios (%)	143
c)	Composición por sexo: % de mujeres a Honorarios, según ministerios	144
III.1.2.3	Distribución del personal suplente y reemplazo, según ministerios	145
a)	Nivel	145
b)	Participación de ministerios sobre personal suplente y reemplazo (%)	146
c)	Composición por sexo: % de mujeres suplente y reemplazo, según ministerios	147
III.1.2.4	Distribución del personal Fuera de Dotación en otros tipos de contrato, según ministerios	148
a)	Nivel	148
b)	Participación de ministerios sobre personal Fuera de Dotación en otros tipos de contrato (%)	149
c)	Composición por sexo: % de mujeres Fuera de Dotación en otros tipos de contrato, según ministerios	150

<b>III.2</b>	<b>Personal contratado sobre la base de Honorarios</b>	<b>152</b>
<b>III.2.1</b>	<b>Distribución Personal a Honorarios</b>	<b>153</b>
III.2.1.1	Personal a Honorarios, según jornada, permanencia y sexo	153
III.2.1.2	Personal a Honorarios, según subtítulo de imputación del gasto y sexo	154
III.2.1.3	Distribución del personal a Honorarios, según jornada y ministerios	155
a)	Nivel personal a Honorarios en jornada completa	155
b)	Composición por sexo: % de mujeres sobre total de Honorarios en jornada completa	156
c)	Composición por jornada: % de Honorarios en jornada parcial o sin jornada establecida, sobre el total de Honorarios	157
III.2.1.4	Distribución del personal a Honorarios, según subtítulo de imputación del gasto y ministerios	158
a)	Nivel personal a Honorarios con cargo al subtítulo 21	158
b)	Composición por sexo: % de mujeres sobre el total de Honorarios con cargo al subtítulo 21	159
c)	Nivel personal a Honorarios con cargo al subtítulo 24	160
d)	Composición por sexo: % de mujeres sobre el total de Honorarios con cargo al subtítulo 24	161
e)	Nivel personal a Honorarios con cargo a otros subtítulos	162
f)	Composición por sexo: % de mujeres sobre el total de Honorarios con cargo a otros subtítulos	163
<b>III.2.2</b>	<b>Características del personal a Honorarios a diciembre 2022</b>	<b>164</b>
III.2.2.1	Resumen según jornada, permanencia, sexo y dependencia	164
III.2.2.2	Resumen según jornada, permanencia, sexo y subtítulo de imputación del gasto	165
III.2.2.3	Personal a Honorarios, según jornada, permanencia y ministerio	166
a)	Nivel personal a Honorarios a diciembre 2022	166
b)	Participación de ministerios, sobre total de Honorarios a diciembre 2022	167
c)	Composición por sexo: % de mujeres a Honorarios sobre total a diciembre 2022	168
d)	Composición por subtítulo de imputación del gasto: % de Honorarios con cargo al subtítulo 21, sobre total a diciembre 2022	169
<b>IV.</b>	<b>Anexos</b>	<b>171</b>
<b>IV.1</b>	<b>Aspectos Metodológicos</b>	<b>172</b>
<b>IV.2</b>	<b>Cobertura institucional Gobierno Central</b>	<b>186</b>



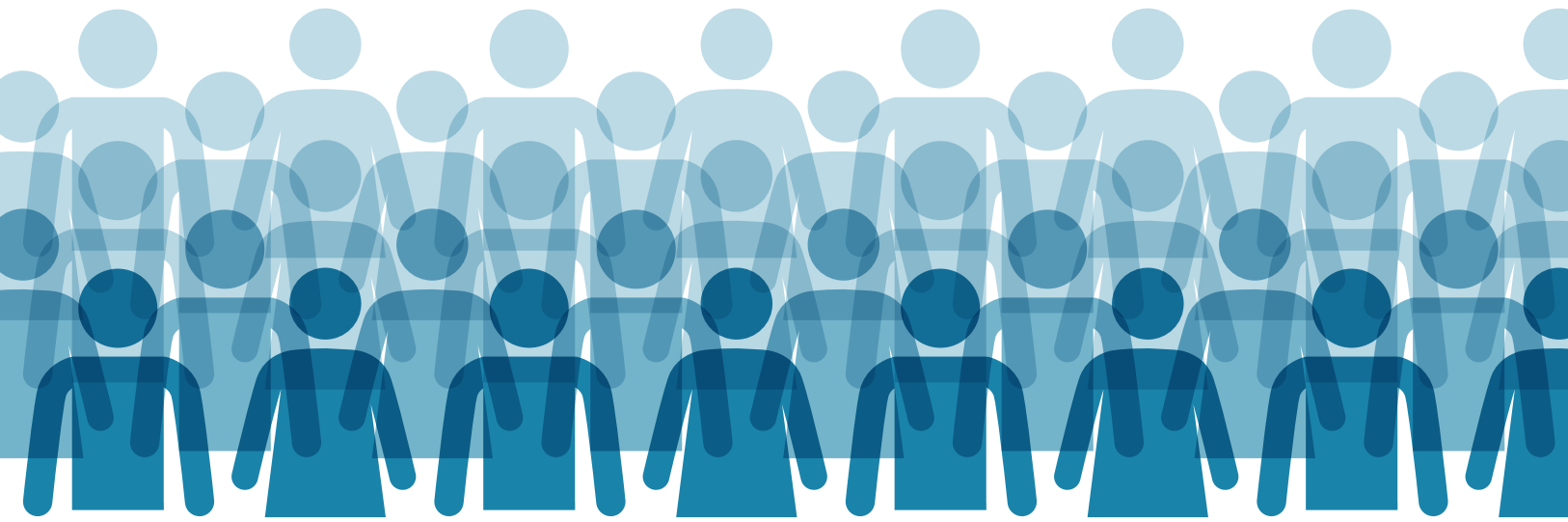

# Presentación



La Dirección de Presupuestos (Dipres) es el organismo técnico responsable de la formulación y ejecución del Presupuesto de la Nación, que vela por la asignación y uso eficiente de los recursos públicos en el marco de la política fiscal vigente. Desde esta perspectiva, es crucial contar con información de la caracterización del personal que se desempeña en las instituciones públicas para apoyar el proceso de formulación presupuestaria, el mejoramiento continuo de la gestión y la implementación de condiciones laborales que faciliten un buen desempeño del Sector Público.

Como parte de la información complementaria a la ejecución presupuestaria, Dipres ha desarrollado un instrumento de recolección de información trimestral sobre personas y cargos que se desempeñan en las instituciones afectas al DL N°1.263, Orgánico de Administración Financiera del Estado. Este levantamiento de larga data, así como su posterior análisis, ha sido perfeccionado a través del tiempo, contando hoy con reglas claras de reportabilidad, validación de cifras y monitoreo permanente de la entrega apropiada y oportuna de la información de cada institución pública, el que además se fortalece mediante la capacitación y asistencia a las instituciones informantes.

Estos antecedentes oficiales suministrados por cada una de las instituciones que conforman el Gobierno Central, constituyen la base de información con la cual se construyen todos los informes que se editan y publican por Dipres sobre esta materia y, por lo tanto, se enmarcan bajo la misma metodología.

El “Anuario Estadístico del Empleo Público en el Gobierno Central” presenta información de las instituciones que lo conforman en el período 2013-2022, y se compone de tres partes principales: Personal Disponible, Personal de la Dotación y Personal Fuera de Dotación.

En la sección Personal Disponible, se contabiliza a todo el personal en funciones al 31 de diciembre de cada año; se incluyen cuadros estadísticos con la distribución según tipo de contrato y ministerios.

En la sección Personal de la Dotación, se da cuenta de las principales características de la dotación efectiva de personal de acuerdo con variables como calidad jurídica, edad, estamento, promedio de días hábiles no trabajados, cese de funciones, beneficiarios de la asignación por funciones críticas, entre otras.

En la sección Personal Fuera de Dotación, se presentan dos niveles de caracterización. En el primero, se muestra su distribución según sexo y tipo de contrato. En el segundo, se profundiza sobre el personal contratado bajo la modalidad de honorarios, distribuido según la permanencia del vínculo de trabajo, el subtítulo al que se imputó el gasto del contrato, la jornada de trabajo y el ministerio del cual depende el servicio informante.

La versión electrónica de este informe se encuentra disponible en la página web de Dipres, donde se incluyen, además, cuadros excel con detalle a nivel de servicio público o capítulo presupuestario. Los cuadros estadísticos a diciembre de cada año, desagregados por servicios, están disponibles desde 2011 a 2022, los que se apoyan con una base de datos.



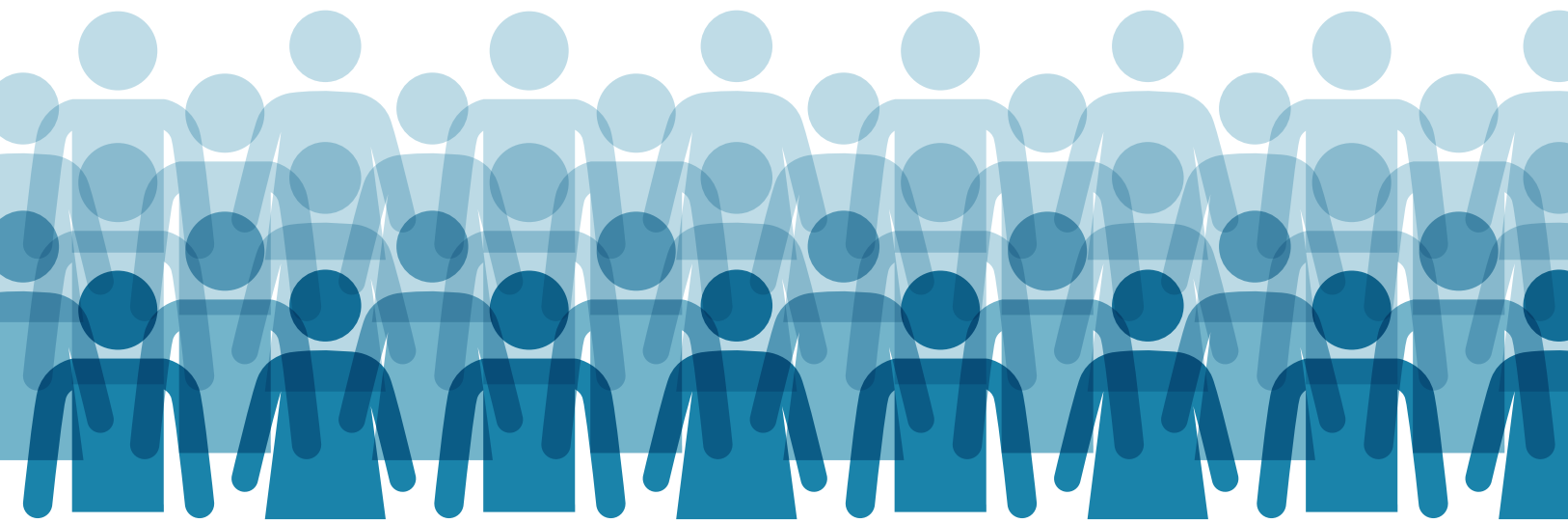

## I. Personal Disponible del Gobierno Central



## I.1 Resumen Personal Disponible del Gobierno Central

### a) Distribución por grupos de interés

	2013	2014	2015	2016	2017	2018	2019	2020	2021	2022
<b>Gobierno Central</b>	<b>278.928</b>	<b>302.989</b>	<b>315.555</b>	<b>321.213</b>	<b>335.843</b>	<b>367.581</b>	<b>378.660</b>	<b>428.964</b>	<b>453.154</b>	<b>452.163</b>
Dotación	223.733	231.717	243.172	255.155	278.254	299.992	317.823	336.577	354.736	367.048
Fuera de Dotación	55.195	71.272	72.383	66.058	57.589	67.589	60.837	92.387	98.418	85.115
<b>Resto del Gobierno Central</b>	<b>156.142</b>	<b>167.801</b>	<b>173.826</b>	<b>176.655</b>	<b>185.268</b>	<b>188.929</b>	<b>195.780</b>	<b>204.155</b>	<b>207.921</b>	<b>202.500</b>
Dotación	124.418	127.912	134.929	138.149	152.721	157.330	165.668	165.626	166.799	168.579
Fuera de Dotación	31.724	39.889	38.897	38.506	32.547	31.599	30.112	38.529	41.122	33.921
<b>Servicios de Salud</b>	<b>122.786</b>	<b>135.188</b>	<b>141.729</b>	<b>144.558</b>	<b>150.575</b>	<b>167.701</b>	<b>171.682</b>	<b>204.020</b>	<b>212.533</b>	<b>216.492</b>
Dotación	99.315	103.805	108.243	117.006	125.533	131.985	141.316	150.322	156.461	166.969
Fuera de Dotación	23.471	31.383	33.486	27.552	25.042	35.716	30.366	53.698	56.072	49.523
<b>Servicios Locales de Educación</b>	<b>-</b>	<b>-</b>	<b>-</b>	<b>-</b>	<b>-</b>	<b>10.951</b>	<b>11.198</b>	<b>20.789</b>	<b>32.700</b>	<b>33.171</b>
Dotación	-	-	-	-	-	10.677	10.839	20.629	31.476	31.500
Fuera de Dotación	-	-	-	-	-	274	359	160	1.224	1.671

### b) Incidencia en la variación anual de puestos de trabajo (%)

Total del Gobierno Central

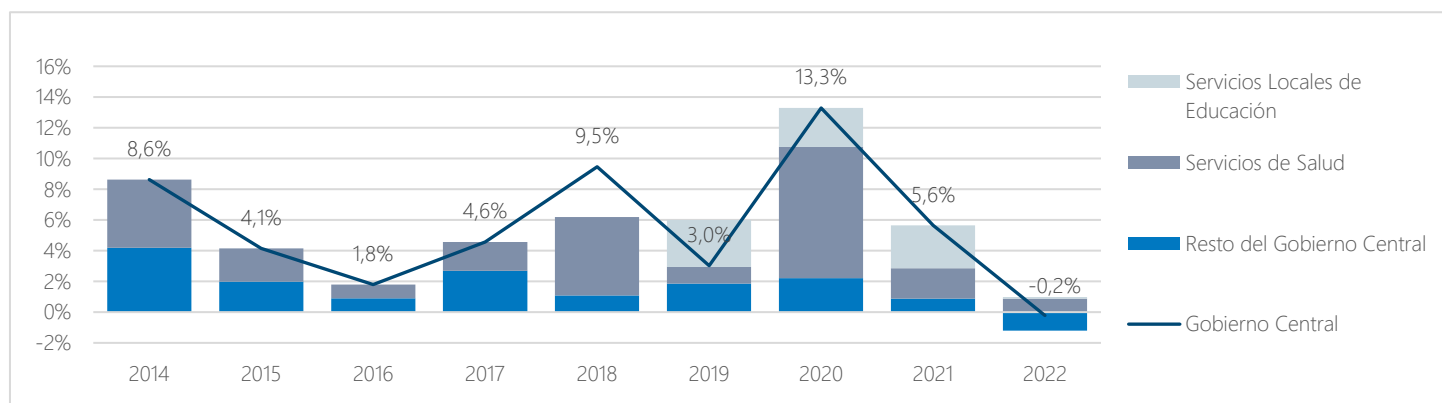

Personal de la Dotación

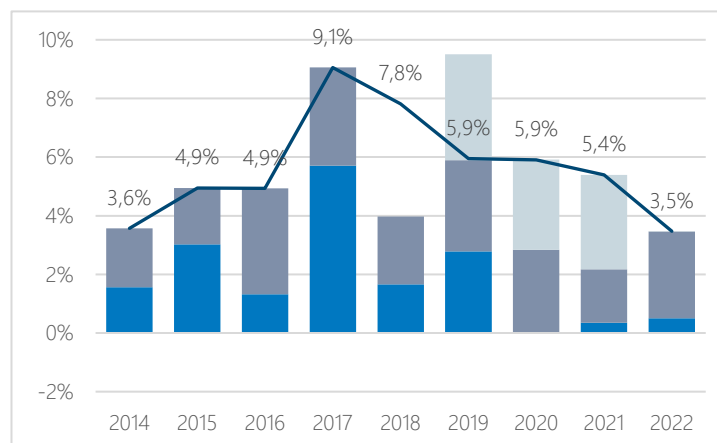

Personal Fuera de la Dotación

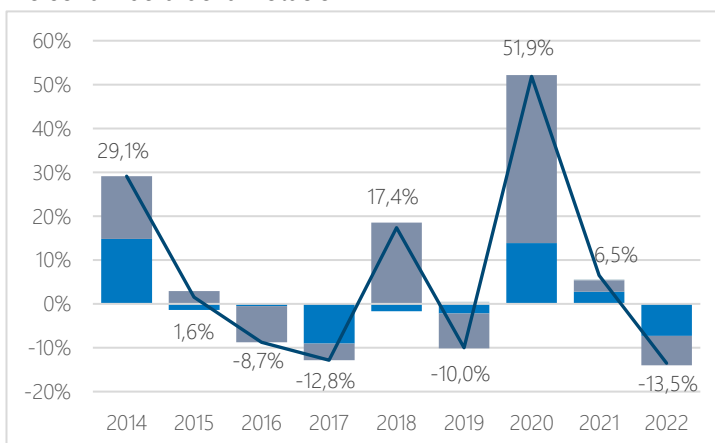

c) Mujeres

	2013	2014	2015	2016	2017	2018	2019	2020	2021	2022
<b>Gobierno Central</b>	<b>160.923</b>	<b>175.042</b>	<b>182.537</b>	<b>186.451</b>	<b>196.219</b>	<b>220.638</b>	<b>227.771</b>	<b>263.875</b>	<b>282.210</b>	<b>283.655</b>
Dotación	129.106	134.029	140.581	148.901	164.116	179.904	192.261	205.957	219.849	229.458
Fuera de Dotación	31.817	41.013	41.956	37.550	32.103	40.734	35.510	57.918	62.361	54.197
<b>Resto del Gobierno Central</b>	<b>79.544</b>	<b>85.648</b>	<b>88.801</b>	<b>91.345</b>	<b>96.356</b>	<b>100.093</b>	<b>103.578</b>	<b>110.052</b>	<b>113.020</b>	<b>110.745</b>
Dotación	62.722	64.422	68.217	70.481	79.744	83.278	88.556	88.941	90.065	91.878
Fuera de Dotación	16.822	21.226	20.584	20.864	16.612	16.815	15.022	21.111	22.955	18.867
<b>Servicios de Salud</b>	<b>81.379</b>	<b>89.394</b>	<b>93.736</b>	<b>95.106</b>	<b>99.863</b>	<b>112.679</b>	<b>115.957</b>	<b>138.625</b>	<b>145.035</b>	<b>148.229</b>
Dotación	66.384	69.607	72.364	78.420	84.372	88.904	95.720	101.940	106.564	114.226
Fuera de Dotación	14.995	19.787	21.372	16.686	15.491	23.775	20.237	36.685	38.471	34.003
<b>Servicios Locales de Educación</b>	<b>-</b>	<b>-</b>	<b>-</b>	<b>-</b>	<b>-</b>	<b>7.866</b>	<b>8.236</b>	<b>15.198</b>	<b>24.155</b>	<b>24.681</b>
Dotación	-	-	-	-	-	7.722	7.985	15.076	23.220	23.354
Fuera de Dotación	-	-	-	-	-	144	251	122	935	1.327

d) Hombres

	2013	2014	2015	2016	2017	2018	2019	2020	2021	2022
<b>Gobierno Central</b>	<b>118.005</b>	<b>127.947</b>	<b>133.018</b>	<b>134.762</b>	<b>139.624</b>	<b>146.943</b>	<b>150.889</b>	<b>165.089</b>	<b>170.944</b>	<b>168.508</b>
Dotación	94.627	97.688	102.591	106.254	114.138	120.088	125.562	130.620	134.887	137.590
Fuera de Dotación	23.378	30.259	30.427	28.508	25.486	26.855	25.327	34.469	36.057	30.918
<b>Resto del Gobierno Central</b>	<b>76.598</b>	<b>82.153</b>	<b>85.025</b>	<b>85.310</b>	<b>88.912</b>	<b>88.836</b>	<b>92.202</b>	<b>94.103</b>	<b>94.901</b>	<b>91.755</b>
Dotación	61.696	63.490	66.712	67.668	72.977	74.052	77.112	76.685	76.734	76.701
Fuera de Dotación	14.902	18.663	18.313	17.642	15.935	14.784	15.090	17.418	18.167	15.054
<b>Servicios de Salud</b>	<b>41.407</b>	<b>45.794</b>	<b>47.993</b>	<b>49.452</b>	<b>50.712</b>	<b>55.022</b>	<b>55.725</b>	<b>65.395</b>	<b>67.498</b>	<b>68.263</b>
Dotación	32.931	34.198	35.879	38.586	41.161	43.081	45.596	48.382	49.897	52.743
Fuera de Dotación	8.476	11.596	12.114	10.866	9.551	11.941	10.129	17.013	17.601	15.520
<b>Servicios Locales de Educación</b>	<b>-</b>	<b>-</b>	<b>-</b>	<b>-</b>	<b>-</b>	<b>3.085</b>	<b>2.962</b>	<b>5.591</b>	<b>8.545</b>	<b>8.490</b>
Dotación	-	-	-	-	-	2.955	2.854	5.553	8.256	8.146
Fuera de Dotación	-	-	-	-	-	130	108	38	289	344

## e) Nivel (Total)

	2013	2014	2015	2016	2017	2018	2019	2020	2021	2022
<b>Gobierno Central</b>										
Dotación	223.733	231.717	243.172	255.155	278.254	299.992	317.823	336.577	354.736	367.048
Fuera de Dotación	55.195	71.272	72.383	66.058	57.589	67.589	60.837	92.387	98.418	85.115
<b>Total Disponible</b>	<b>278.928</b>	<b>302.989</b>	<b>315.555</b>	<b>321.213</b>	<b>335.843</b>	<b>367.581</b>	<b>378.660</b>	<b>428.964</b>	<b>453.154</b>	<b>452.163</b>
Variación porcentual		8,6%	4,1%	1,8%	4,6%	9,5%	3,0%	13,3%	5,6%	-0,2%
<b>Mujeres</b>										
Dotación	129.106	134.029	140.581	148.901	164.116	179.904	192.261	205.957	219.849	229.458
Fuera de Dotación	31.817	41.013	41.956	37.550	32.103	40.734	35.510	57.918	62.361	54.197
<b>Total Mujeres</b>	<b>160.923</b>	<b>175.042</b>	<b>182.537</b>	<b>186.451</b>	<b>196.219</b>	<b>220.638</b>	<b>227.771</b>	<b>263.875</b>	<b>282.210</b>	<b>283.655</b>
Variación porcentual		8,8%	4,3%	2,1%	5,2%	12,4%	3,2%	15,9%	6,9%	0,5%
<b>Hombres</b>										
Dotación	94.627	97.688	102.591	106.254	114.138	120.088	125.562	130.620	134.887	137.590
Fuera de Dotación	23.378	30.259	30.427	28.508	25.486	26.855	25.327	34.469	36.057	30.918
<b>Total Hombres</b>	<b>118.005</b>	<b>127.947</b>	<b>133.018</b>	<b>134.762</b>	<b>139.624</b>	<b>146.943</b>	<b>150.889</b>	<b>165.089</b>	<b>170.944</b>	<b>168.508</b>
Variación porcentual		8,4%	4,0%	1,3%	3,6%	5,2%	2,7%	9,4%	3,5%	-1,4%

## f) Participación sobre el total del Gobierno Central (%)

	2013	2014	2015	2016	2017	2018	2019	2020	2021	2022
<b>Dotación</b>	<b>80,2%</b>	<b>76,5%</b>	<b>77,1%</b>	<b>79,4%</b>	<b>82,9%</b>	<b>81,6%</b>	<b>83,9%</b>	<b>78,5%</b>	<b>78,3%</b>	<b>81,2%</b>
Mujeres	46,3%	44,2%	44,6%	46,4%	48,9%	48,9%	50,8%	48,0%	48,5%	50,7%
Hombres	33,9%	32,2%	32,5%	33,1%	34,0%	32,7%	33,2%	30,5%	29,8%	30,4%
<b>Fuera de Dotación</b>	<b>19,8%</b>	<b>23,5%</b>	<b>22,9%</b>	<b>20,6%</b>	<b>17,1%</b>	<b>18,4%</b>	<b>16,1%</b>	<b>21,5%</b>	<b>21,7%</b>	<b>18,8%</b>
Mujeres	11,4%	13,5%	13,3%	11,7%	9,6%	11,1%	9,4%	13,5%	13,8%	12,0%
Hombres	8,4%	10,0%	9,6%	8,9%	7,6%	7,3%	6,7%	8,0%	8,0%	6,8%
<b>TOTAL</b>	<b>100,0%</b>	<b>100,0%</b>	<b>100,0%</b>	<b>100,0%</b>	<b>100,0%</b>	<b>100,0%</b>	<b>100,0%</b>	<b>100,0%</b>	<b>100,0%</b>	<b>100,0%</b>

## g) Composición por sexo (%)

	2013	2014	2015	2016	2017	2018	2019	2020	2021	2022
<b>GOBIERNO CENTRAL</b>										
<b>Según tipo</b>	<b>100,0%</b>	<b>100,0%</b>	<b>100,0%</b>	<b>100,0%</b>	<b>100,0%</b>	<b>100,0%</b>	<b>100,0%</b>	<b>100,0%</b>	<b>100,0%</b>	<b>100,0%</b>
Dotación	80,2%	76,5%	77,1%	79,4%	82,9%	81,6%	83,9%	78,5%	78,3%	81,2%
Fuera de Dotación	19,8%	23,5%	22,9%	20,6%	17,1%	18,4%	16,1%	21,5%	21,7%	18,8%
<b>Según Sexo</b>	<b>100,0%</b>	<b>100,0%</b>	<b>100,0%</b>	<b>100,0%</b>	<b>100,0%</b>	<b>100,0%</b>	<b>100,0%</b>	<b>100,0%</b>	<b>100,0%</b>	<b>100,0%</b>
Mujeres	57,7%	57,8%	57,8%	58,0%	58,4%	60,0%	60,2%	61,5%	62,3%	62,7%
Hombres	42,3%	42,2%	42,2%	42,0%	41,6%	40,0%	39,8%	38,5%	37,7%	37,3%
<b>Dotación</b>	<b>100,0%</b>	<b>100,0%</b>	<b>100,0%</b>	<b>100,0%</b>	<b>100,0%</b>	<b>100,0%</b>	<b>100,0%</b>	<b>100,0%</b>	<b>100,0%</b>	<b>100,0%</b>
Mujeres	57,7%	57,8%	57,8%	58,4%	59,0%	60,0%	60,5%	61,2%	62,0%	62,5%
Hombres	42,3%	42,2%	42,2%	41,6%	41,0%	40,0%	39,5%	38,8%	38,0%	37,5%
<b>Fuera de Dotación</b>	<b>100,0%</b>	<b>100,0%</b>	<b>100,0%</b>	<b>100,0%</b>	<b>100,0%</b>	<b>100,0%</b>	<b>100,0%</b>	<b>100,0%</b>	<b>100,0%</b>	<b>100,0%</b>
Mujeres	57,6%	57,5%	58,0%	56,8%	55,7%	60,3%	58,4%	62,7%	63,4%	63,7%
Hombres	42,4%	42,5%	42,0%	43,2%	44,3%	39,7%	41,6%	37,3%	36,6%	36,3%



## I.2 Distribución del Personal Disponible del Gobierno Central según ministerios

### a) Nivel

MINISTERIOS (a)	2013	2014	2015	2016	2017	2018	2019	2020	2021	2022
Presidencia de la República	475	469	481	469	472	462	466	459	463	458
Congreso Nacional (b)	2.390	2.457	2.449	2.477	2.474	2.852	2.932	2.859	2.807	2.803
Poder Judicial	11.460	12.541	12.281	12.568	12.720	12.514	12.955	13.560	14.314	14.856
Contraloría General de la República	2.012	2.010	1.982	2.002	2.006	2.113	2.221	2.208	2.173	2.158
M. del Interior y Seguridad Pública	6.804	6.966	7.059	7.250	13.733	14.108	16.471	16.174	16.256	16.167
M. de Relaciones Exteriores	2.019	2.075	2.130	2.178	2.209	2.157	2.201	2.163	2.172	2.109
M. de Economía, Fomento y Turismo	5.917	6.699	7.351	8.436	7.175	7.059	7.136	7.424	7.580	6.978
M. de Hacienda	10.213	10.359	10.977	11.412	11.631	11.708	11.736	11.471	11.371	11.325
M. de Educación	22.217	23.098	24.991	26.411	28.302	37.510	38.816	47.082	60.038	61.166
M. de Justicia y Derechos Humanos	27.203	28.779	30.731	30.237	30.597	30.853	31.692	30.850	28.602	28.603
M. de Defensa Nacional	4.548	5.596	5.679	5.843	5.940	6.616	6.839	6.812	7.181	7.314
M. de Obras Públicas	9.041	9.264	9.404	9.379	9.471	9.222	9.472	9.307	9.615	9.575
M. de Agricultura	13.253	16.359	16.734	16.626	15.424	17.253	16.819	17.724	16.530	17.331
M. de Bienes Nacionales	788	810	851	784	774	773	879	1.087	1.079	943
M. del Trabajo y Previsión Social	8.512	8.718	9.057	8.917	8.813	8.719	9.007	8.917	8.734	8.700
M. de Salud	129.859	142.358	149.144	152.143	158.181	175.859	180.157	220.714	231.557	229.962
M. de Minería	932	964	1.032	989	1.025	1.015	1.020	1.034	1.011	931
M. de Vivienda y Urbanismo	6.474	6.401	6.916	6.891	6.815	6.643	6.791	6.747	6.748	6.555
M. de Transportes y Telecomunicaciones	1.867	2.057	2.104	2.049	2.078	2.040	2.071	2.013	1.989	2.013
M. Secretaría General de Gobierno	2.360	804	774	755	757	764	785	785	787	768
M. de Desarrollo Social y Familia	4.483	5.034	4.630	3.939	3.864	3.712	3.895	3.914	5.724	6.252
M. Sec. Gral. de la Presidencia de la Rep.	292	372	366	369	381	308	347	357	451	374
Ministerio Público	3.890	3.900	3.920	4.092	4.256	4.525	4.567	4.552	4.597	4.683
M. de Energía	955	1.011	1.099	1.162	1.232	1.207	1.189	1.161	1.151	1.142
M. del Medio Ambiente	964	1.001	1.057	1.098	1.164	1.183	1.275	1.274	1.306	1.270
M. del Deporte	-	2.887	2.356	2.222	2.224	2.357	2.552	2.328	2.866	2.485
M. de la Mujer y la Equidad de Género	-	-	-	515	592	608	618	620	602	595
Servicio Electoral (c)	-	-	-	-	1.533	458	444	1.470	1.719	795
M. de las Culturas, las Artes y el Patrimonio	-	-	-	-	-	2.983	3.264	3.381	3.127	3.225
M. de Ciencia, Tec., Conocimiento e Innovación	-	-	-	-	-	-	43	517	548	557
Defensoría de la Niñez	-	-	-	-	-	-	-	-	56	70
<b>TOTAL</b>	<b>278.928</b>	<b>302.989</b>	<b>315.555</b>	<b>321.213</b>	<b>335.843</b>	<b>367.581</b>	<b>378.660</b>	<b>428.964</b>	<b>453.154</b>	<b>452.163</b>

Notas:

(a) En anexo con la cobertura institucional se informan los cambios de importancia que han acontecido durante el período.

(b) No incluye a Senadores(as) ni Diputados(as).

(c) Hasta 2016, la información del Servicio Electoral se encuentra contabilizada dentro del Ministerio del Interior y Seguridad Pública.

**b) Participación de ministerios en el total del Gobierno Central (%)**

MINISTERIOS (a)	2013	2014	2015	2016	2017	2018	2019	2020	2021	2022
Presidencia de la República	0,2%	0,2%	0,2%	0,1%	0,1%	0,1%	0,1%	0,1%	0,1%	0,1%
Congreso Nacional (b)	0,9%	0,8%	0,8%	0,8%	0,7%	0,8%	0,8%	0,7%	0,6%	0,6%
Poder Judicial	4,1%	4,1%	3,9%	3,9%	3,8%	3,4%	3,4%	3,2%	3,2%	3,3%
Contraloría General de la República	0,7%	0,7%	0,6%	0,6%	0,6%	0,6%	0,6%	0,5%	0,5%	0,5%
M. del Interior y Seguridad Pública	2,4%	2,3%	2,2%	2,3%	4,1%	3,8%	4,3%	3,8%	3,6%	3,6%
M. de Relaciones Exteriores	0,7%	0,7%	0,7%	0,7%	0,7%	0,6%	0,6%	0,5%	0,5%	0,5%
M. de Economía, Fomento y Turismo	2,1%	2,2%	2,3%	2,6%	2,1%	1,9%	1,9%	1,7%	1,7%	1,5%
M. de Hacienda	3,7%	3,4%	3,5%	3,6%	3,5%	3,2%	3,1%	2,7%	2,5%	2,5%
M. de Educación	8,0%	7,6%	7,9%	8,2%	8,4%	10,2%	10,3%	11,0%	13,2%	13,5%
M. de Justicia y Derechos Humanos	9,8%	9,5%	9,7%	9,4%	9,1%	8,4%	8,4%	7,2%	6,3%	6,3%
M. de Defensa Nacional	1,6%	1,8%	1,8%	1,8%	1,8%	1,8%	1,8%	1,6%	1,6%	1,6%
M. de Obras Públicas	3,2%	3,1%	3,0%	2,9%	2,8%	2,5%	2,5%	2,2%	2,1%	2,1%
M. de Agricultura	4,8%	5,4%	5,3%	5,2%	4,6%	4,7%	4,4%	4,1%	3,6%	3,8%
M. de Bienes Nacionales	0,3%	0,3%	0,3%	0,2%	0,2%	0,2%	0,2%	0,3%	0,2%	0,2%
M. del Trabajo y Previsión Social	3,1%	2,9%	2,9%	2,8%	2,6%	2,4%	2,4%	2,1%	1,9%	1,9%
M. de Salud	46,6%	47,0%	47,3%	47,4%	47,1%	47,8%	47,6%	51,5%	51,1%	50,9%
M. de Minería	0,3%	0,3%	0,3%	0,3%	0,3%	0,3%	0,3%	0,2%	0,2%	0,2%
M. de Vivienda y Urbanismo	2,3%	2,1%	2,2%	2,1%	2,0%	1,8%	1,8%	1,6%	1,5%	1,4%
M. de Transportes y Telecomunicaciones	0,7%	0,7%	0,7%	0,6%	0,6%	0,6%	0,5%	0,5%	0,4%	0,4%
M. Secretaría General de Gobierno	0,8%	0,3%	0,2%	0,2%	0,2%	0,2%	0,2%	0,2%	0,2%	0,2%
M. de Desarrollo Social y Familia	1,6%	1,7%	1,5%	1,2%	1,2%	1,0%	1,0%	0,9%	1,3%	1,4%
M. Sec. Gral. de la Presidencia de la Rep.	0,1%	0,1%	0,1%	0,1%	0,1%	0,1%	0,1%	0,1%	0,1%	0,1%
Ministerio Público	1,4%	1,3%	1,2%	1,3%	1,3%	1,2%	1,2%	1,1%	1,0%	1,0%
M. de Energía	0,3%	0,3%	0,3%	0,4%	0,4%	0,3%	0,3%	0,3%	0,3%	0,3%
M. del Medio Ambiente	0,3%	0,3%	0,3%	0,3%	0,3%	0,3%	0,3%	0,3%	0,3%	0,3%
M. del Deporte	-	1,0%	0,7%	0,7%	0,7%	0,6%	0,7%	0,5%	0,6%	0,5%
M. de la Mujer y la Equidad de Género	-	-	-	0,2%	0,2%	0,2%	0,2%	0,1%	0,1%	0,1%
Servicio Electoral (c)	-	-	-	-	0,5%	0,1%	0,1%	0,3%	0,4%	0,2%
M. de las Culturas, las Artes y el Patrimonio	-	-	-	-	-	0,8%	0,9%	0,8%	0,7%	0,7%
M. de Ciencia, Tec., Conocimiento e Innovación	-	-	-	-	-	-	0,0%	0,1%	0,1%	0,1%
Defensoría de la Niñez	-	-	-	-	-	-	-	-	0,0%	0,0%
<b>TOTAL</b>	<b>100,0%</b>	<b>100,0%</b>	<b>100,0%</b>	<b>100,0%</b>	<b>100,0%</b>	<b>100,0%</b>	<b>100,0%</b>	<b>100,0%</b>	<b>100,0%</b>	<b>100,0%</b>

Notas:

(a) En anexo con la cobertura institucional se informan los cambios de importancia que han acontecido durante el período.

(b) No incluye a Senadores(as) ni Diputados(as).

(c) Hasta 2016, la información del Servicio Electoral se encuentra contabilizada dentro del Ministerio del Interior y Seguridad Pública.



**c) Composición por tipo: % personal de la Dotación sobre total Gobierno Central, según ministerios**

MINISTERIOS (a)	2013	2014	2015	2016	2017	2018	2019	2020	2021	2022
Presidencia de la República	66,9%	74,4%	73,6%	74,4%	78,8%	79,9%	79,6%	80,4%	79,7%	79,0%
Congreso Nacional (b)	40,6%	39,6%	40,5%	41,2%	41,7%	36,5%	34,6%	35,7%	36,7%	35,8%
Poder Judicial	94,5%	86,9%	97,3%	98,4%	98,4%	98,0%	97,7%	97,6%	97,5%	95,7%
Contraloría General de la República	99,5%	99,2%	99,5%	99,5%	99,4%	99,5%	99,4%	99,5%	99,5%	99,6%
M. del Interior y Seguridad Pública	61,1%	59,5%	60,4%	60,6%	83,9%	84,5%	88,2%	88,4%	88,9%	90,2%
M. de Relaciones Exteriores	83,0%	81,5%	80,3%	79,5%	80,2%	81,4%	84,3%	85,6%	85,6%	86,1%
M. de Economía, Fomento y Turismo	61,4%	61,8%	60,6%	54,4%	67,0%	70,5%	77,3%	76,5%	75,5%	80,4%
M. de Hacienda	93,1%	92,6%	94,0%	94,6%	95,3%	95,7%	96,3%	97,1%	97,2%	97,6%
M. de Educación	80,2%	77,0%	75,6%	76,6%	81,0%	88,6%	90,1%	94,5%	92,7%	92,3%
M. de Justicia y Derechos Humanos	94,8%	94,1%	95,2%	96,2%	96,6%	96,8%	96,8%	96,6%	96,6%	96,8%
M. de Defensa Nacional	96,6%	95,1%	95,5%	95,4%	96,0%	96,3%	96,0%	96,9%	96,3%	96,0%
M. de Obras Públicas	91,6%	91,4%	91,2%	91,4%	90,3%	94,3%	94,5%	94,6%	91,2%	91,9%
M. de Agricultura	46,9%	38,6%	39,1%	40,4%	44,4%	40,2%	43,0%	42,0%	45,5%	44,9%
M. de Bienes Nacionales	68,0%	65,1%	65,3%	70,7%	81,5%	83,4%	74,6%	60,3%	61,1%	71,7%
M. del Trabajo y Previsión Social	88,5%	87,3%	86,3%	87,3%	88,9%	89,9%	88,4%	88,9%	89,8%	89,7%
M. de Salud	81,3%	77,4%	77,0%	81,3%	83,8%	79,3%	82,7%	71,6%	70,9%	75,9%
M. de Minería	84,4%	84,3%	81,4%	85,5%	82,6%	82,4%	81,3%	78,9%	82,4%	87,2%
M. de Vivienda y Urbanismo	57,1%	58,1%	57,7%	56,9%	78,5%	86,3%	88,2%	89,6%	90,7%	91,3%
M. de Transportes y Telecomunicaciones	46,3%	43,8%	43,0%	45,2%	49,5%	53,6%	53,0%	55,3%	56,1%	55,7%
M. Secretaría General de Gobierno	43,2%	51,7%	59,2%	62,8%	68,2%	71,2%	70,3%	68,2%	67,3%	69,5%
M. de Desarrollo Social y Familia	58,1%	52,5%	59,8%	61,6%	68,8%	74,2%	74,9%	75,3%	82,9%	84,9%
M. Sec. Gral. de la Presidencia de la Rep.	40,1%	33,6%	33,9%	34,1%	48,0%	55,5%	47,0%	49,0%	44,8%	49,2%
Ministerio Público	96,8%	96,5%	96,4%	97,3%	97,0%	95,6%	95,5%	96,1%	94,8%	92,7%
M. de Energía	87,2%	85,1%	85,4%	88,2%	88,4%	90,1%	90,7%	92,9%	92,3%	93,3%
M. del Medio Ambiente	80,8%	80,1%	81,6%	81,2%	86,2%	88,2%	89,0%	89,9%	85,8%	88,6%
M. del Deporte	-	21,9%	26,8%	28,6%	38,9%	36,1%	37,6%	42,6%	34,9%	41,9%
M. de la Mujer y la Equidad de Género	-	-	-	85,2%	89,7%	89,8%	90,1%	91,9%	92,0%	92,1%
Servicio Electoral (c)	-	-	-	-	24,9%	88,6%	92,1%	27,8%	23,9%	52,6%
M. de las Culturas, las Artes y el Patrimonio	-	-	-	-	-	67,7%	70,6%	69,4%	74,4%	73,1%
M. de Ciencia, Tec., Conocimiento e Innovación	-	-	-	-	-	-	79,1%	79,7%	84,7%	88,2%
Defensoría de la Niñez	-	-	-	-	-	-	-	-	67,9%	88,6%
<b>TOTAL</b>	<b>80,2%</b>	<b>76,5%</b>	<b>77,1%</b>	<b>79,4%</b>	<b>82,9%</b>	<b>81,6%</b>	<b>83,9%</b>	<b>78,5%</b>	<b>78,3%</b>	<b>81,2%</b>

Notas:

(a) En anexo con la cobertura institucional se informan los cambios de importancia que han acontecido durante el período.

(b) No incluye a Senadores(as) ni Diputados(as).

(c) Hasta 2016, la información del Servicio Electoral se encuentra contabilizada dentro del Ministerio del Interior y Seguridad Pública.

**d) Composición por sexo: % de mujeres sobre total Gobierno Central, según ministerios**

MINISTERIOS (a)	2013	2014	2015	2016	2017	2018	2019	2020	2021	2022
Presidencia de la República	42,7%	41,4%	42,2%	41,2%	40,0%	37,7%	37,1%	37,7%	36,7%	40,0%
Congreso Nacional (b)	42,7%	40,6%	42,4%	43,0%	43,9%	43,2%	42,4%	42,8%	42,9%	42,0%
Poder Judicial	57,7%	58,2%	57,4%	57,5%	57,9%	58,2%	58,2%	58,2%	58,5%	58,7%
Contraloría General de la República	49,9%	48,5%	48,5%	48,3%	49,0%	49,0%	49,7%	50,0%	50,0%	50,5%
M. del Interior y Seguridad Pública	50,3%	49,9%	49,1%	49,6%	54,3%	54,6%	54,8%	54,5%	54,4%	55,1%
M. de Relaciones Exteriores	45,4%	45,9%	45,4%	45,1%	46,1%	46,9%	47,8%	47,8%	48,1%	49,4%
M. de Economía, Fomento y Turismo	52,7%	53,0%	53,3%	54,7%	53,9%	54,8%	54,0%	54,7%	54,7%	54,3%
M. de Hacienda	48,6%	48,3%	48,5%	48,5%	49,0%	49,0%	48,8%	48,9%	48,9%	49,2%
M. de Educación	79,0%	78,1%	77,9%	78,5%	79,5%	80,5%	81,8%	80,0%	79,4%	79,9%
M. de Justicia y Derechos Humanos	38,1%	38,5%	37,5%	37,7%	38,2%	38,5%	38,7%	39,8%	38,3%	38,9%
M. de Defensa Nacional	29,9%	32,2%	32,4%	32,9%	33,0%	32,0%	32,5%	33,2%	33,6%	34,1%
M. de Obras Públicas	32,2%	32,2%	32,9%	33,3%	33,0%	33,9%	34,2%	34,1%	34,5%	34,8%
M. de Agricultura	42,1%	46,1%	48,3%	48,8%	43,2%	47,6%	42,2%	46,5%	46,1%	46,9%
M. de Bienes Nacionales	51,1%	49,1%	48,5%	50,5%	51,8%	53,3%	52,4%	52,2%	51,5%	54,3%
M. del Trabajo y Previsión Social	55,4%	55,8%	55,2%	55,5%	55,7%	56,0%	55,8%	55,4%	55,8%	56,0%
M. de Salud	66,0%	65,9%	65,9%	65,6%	66,1%	67,0%	67,3%	67,8%	68,0%	68,3%
M. de Minería	37,3%	38,7%	38,7%	38,8%	38,4%	37,7%	38,5%	38,9%	39,4%	39,8%
M. de Vivienda y Urbanismo	49,8%	50,6%	50,8%	50,8%	51,6%	52,2%	52,6%	52,2%	53,0%	53,7%
M. de Transportes y Telecomunicaciones	40,5%	39,8%	39,3%	39,1%	39,2%	39,6%	40,2%	40,6%	41,1%	41,8%
M. Secretaría General de Gobierno	41,0%	49,0%	48,3%	48,5%	47,7%	49,9%	50,8%	49,0%	48,3%	53,0%
M. de Desarrollo Social y Familia	62,3%	62,5%	60,4%	57,4%	57,3%	58,8%	61,4%	57,2%	61,3%	61,3%
M. Sec. Gral. de la Presidencia de la Rep.	42,8%	49,7%	47,8%	48,0%	47,2%	45,5%	46,7%	46,8%	48,8%	49,7%
Ministerio Público	50,5%	50,3%	50,4%	50,9%	51,2%	51,6%	51,6%	51,6%	51,9%	52,6%
M. de Energía	37,9%	40,8%	38,8%	41,3%	41,3%	41,6%	41,3%	41,1%	41,4%	41,9%
M. del Medio Ambiente	55,2%	57,8%	56,7%	55,6%	56,3%	56,4%	55,4%	55,7%	54,7%	53,9%
M. del Deporte	-	34,2%	35,0%	36,7%	37,3%	37,6%	37,1%	38,3%	37,9%	39,5%
M. de la Mujer y la Equidad de Género	-	-	-	75,3%	74,7%	74,2%	75,4%	75,2%	75,2%	76,8%
Servicio Electoral (c)	-	-	-	-	42,0%	44,3%	45,0%	43,2%	44,7%	47,0%
M. de las Culturas, las Artes y el Patrimonio	-	-	-	-	-	53,8%	54,1%	54,7%	54,9%	56,5%
M. de Ciencia, Tec., Conocimiento e Innovación	-	-	-	-	-	-	62,8%	57,1%	58,0%	59,2%
Defensoría de la Niñez	-	-	-	-	-	-	-	-	75,0%	74,3%
<b>TOTAL</b>	<b>57,7%</b>	<b>57,8%</b>	<b>57,8%</b>	<b>58,0%</b>	<b>58,4%</b>	<b>60,0%</b>	<b>60,2%</b>	<b>61,5%</b>	<b>62,3%</b>	<b>62,7%</b>

Notas:

(a) En anexo con la cobertura institucional se informan los cambios de importancia que han acontecido durante el período.

(b) No incluye a Senadoras ni Diputadas.

(c) Hasta 2016, la información del Servicio Electoral se encuentra contabilizada dentro del Ministerio del Interior y Seguridad Pública.

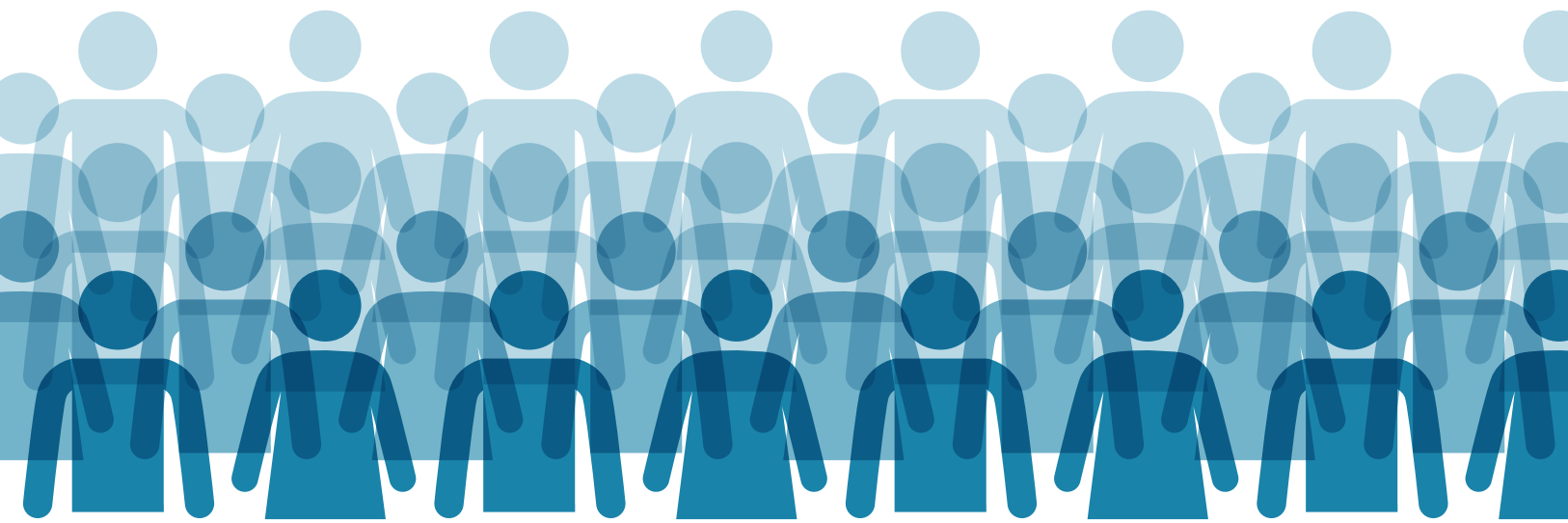

## II. Personal Civil en la Dotación del Gobierno Central



## II.1.1 Distribución del personal de la Dotación

### II.1.1.1 Distribución del personal de la Dotación según dependencia y sexo

#### a) Nivel

	2013	2014	2015	2016	2017	2018	2019	2020	2021	2022
<b>Dependencia</b>										
Administración Central	206.164	214.097	224.476	235.796	258.204	279.846	297.172	315.344	332.775	344.860
Organismos Autónomos	17.569	17.620	18.696	19.359	20.050	20.146	20.651	21.233	21.961	22.188
<b>Total Dotación</b>	<b>223.733</b>	<b>231.717</b>	<b>243.172</b>	<b>255.155</b>	<b>278.254</b>	<b>299.992</b>	<b>317.823</b>	<b>336.577</b>	<b>354.736</b>	<b>367.048</b>
Variación porcentual		3,6%	4,9%	4,9%	9,1%	7,8%	5,9%	5,9%	5,4%	3,5%

#### Mujeres

Administración Central	119.721	124.661	130.563	138.498	153.307	169.015	181.055	194.410	207.816	217.259
Organismos Autónomos	9.385	9.368	10.018	10.403	10.809	10.889	11.206	11.547	12.033	12.199
<b>Total Mujeres</b>	<b>129.106</b>	<b>134.029</b>	<b>140.581</b>	<b>148.901</b>	<b>164.116</b>	<b>179.904</b>	<b>192.261</b>	<b>205.957</b>	<b>219.849</b>	<b>229.458</b>
Variación porcentual		3,8%	4,9%	5,9%	10,2%	9,6%	6,9%	7,1%	6,7%	4,4%

#### Hombres

Administración Central	86.443	89.436	93.913	97.298	104.897	110.831	116.117	120.934	124.959	127.601
Organismos Autónomos	8.184	8.252	8.678	8.956	9.241	9.257	9.445	9.686	9.928	9.989
<b>Total Hombres</b>	<b>94.627</b>	<b>97.688</b>	<b>102.591</b>	<b>106.254</b>	<b>114.138</b>	<b>120.088</b>	<b>125.562</b>	<b>130.620</b>	<b>134.887</b>	<b>137.590</b>
Variación porcentual		3,2%	5,0%	3,6%	7,4%	5,2%	4,6%	4,0%	3,3%	2,0%

#### b) Participación sobre el total de la Dotación (%)

	2013	2014	2015	2016	2017	2018	2019	2020	2021	2022
<b>Administración Central</b>	<b>92,1%</b>	<b>92,4%</b>	<b>92,3%</b>	<b>92,4%</b>	<b>92,8%</b>	<b>93,3%</b>	<b>93,5%</b>	<b>93,7%</b>	<b>93,8%</b>	<b>94,0%</b>
Mujeres	53,5%	53,8%	53,7%	54,3%	55,1%	56,3%	57,0%	57,8%	58,6%	59,2%
Hombres	38,6%	38,6%	38,6%	38,1%	37,7%	36,9%	36,5%	35,9%	35,2%	34,8%
<b>Organismos Autónomos</b>	<b>7,9%</b>	<b>7,6%</b>	<b>7,7%</b>	<b>7,6%</b>	<b>7,2%</b>	<b>6,7%</b>	<b>6,5%</b>	<b>6,3%</b>	<b>6,2%</b>	<b>6,0%</b>
Mujeres	4,2%	4,0%	4,1%	4,1%	3,9%	3,6%	3,5%	3,4%	3,4%	3,3%
Hombres	3,7%	3,6%	3,6%	3,5%	3,3%	3,1%	3,0%	2,9%	2,8%	2,7%
<b>TOTAL</b>	<b>100,0%</b>	<b>100,0%</b>	<b>100,0%</b>	<b>100,0%</b>	<b>100,0%</b>	<b>100,0%</b>	<b>100,0%</b>	<b>100,0%</b>	<b>100,0%</b>	<b>100,0%</b>

#### c) Composición por sexo (%)

	2013	2014	2015	2016	2017	2018	2019	2020	2021	2022
<b>Personal de la Dotación</b>										
<b>Según dependencia</b>	<b>100,0%</b>	<b>100,0%</b>	<b>100,0%</b>	<b>100,0%</b>	<b>100,0%</b>	<b>100,0%</b>	<b>100,0%</b>	<b>100,0%</b>	<b>100,0%</b>	<b>100,0%</b>
Administración Central	92,1%	92,4%	92,3%	92,4%	92,8%	93,3%	93,5%	93,7%	93,8%	94,0%
Organismos Autónomos	7,9%	7,6%	7,7%	7,6%	7,2%	6,7%	6,5%	6,3%	6,2%	6,0%
<b>Según Sexo</b>	<b>100,0%</b>	<b>100,0%</b>	<b>100,0%</b>	<b>100,0%</b>	<b>100,0%</b>	<b>100,0%</b>	<b>100,0%</b>	<b>100,0%</b>	<b>100,0%</b>	<b>100,0%</b>
Mujeres	57,7%	57,8%	57,8%	58,4%	59,0%	60,0%	60,5%	61,2%	62,0%	62,5%
Hombres	42,3%	42,2%	42,2%	41,6%	41,0%	40,0%	39,5%	38,8%	38,0%	37,5%
<b>Administración Central</b>	<b>100,0%</b>	<b>100,0%</b>	<b>100,0%</b>	<b>100,0%</b>	<b>100,0%</b>	<b>100,0%</b>	<b>100,0%</b>	<b>100,0%</b>	<b>100,0%</b>	<b>100,0%</b>
Mujeres	58,1%	58,2%	58,2%	58,7%	59,4%	60,4%	60,9%	61,7%	62,4%	63,0%
Hombres	41,9%	41,8%	41,8%	41,3%	40,6%	39,6%	39,1%	38,3%	37,6%	37,0%
<b>Organismos Autónomos</b>	<b>100,0%</b>	<b>100,0%</b>	<b>100,0%</b>	<b>100,0%</b>	<b>100,0%</b>	<b>100,0%</b>	<b>100,0%</b>	<b>100,0%</b>	<b>100,0%</b>	<b>100,0%</b>
Mujeres	53,4%	53,2%	53,6%	53,7%	53,9%	54,1%	54,3%	54,4%	54,8%	55,0%
Hombres	46,6%	46,8%	46,4%	46,3%	46,1%	45,9%	45,7%	45,6%	45,2%	45,0%

## II.1.1.2 Distribución del personal de la Dotación, según ministerios

### a) Nivel

MINISTERIOS (a)	2013	2014	2015	2016	2017	2018	2019	2020	2021	2022
Presidencia de la República	318	349	354	349	372	369	371	369	369	362
Congreso Nacional (b)	971	972	991	1.020	1.031	1.042	1.015	1.021	1.031	1.003
Poder Judicial	10.832	10.893	11.953	12.366	12.514	12.268	12.658	13.231	13.961	14.213
Contraloría General de la República	2.001	1.993	1.973	1.992	1.994	2.103	2.207	2.196	2.163	2.150
M. del Interior y Seguridad Pública	4.159	4.148	4.265	4.391	11.518	11.920	14.527	14.303	14.452	14.583
M. de Relaciones Exteriores	1.675	1.692	1.710	1.732	1.771	1.756	1.855	1.852	1.859	1.816
M. de Economía, Fomento y Turismo	3.631	4.137	4.454	4.593	4.807	4.979	5.516	5.683	5.721	5.612
M. de Hacienda	9.510	9.588	10.323	10.796	11.090	11.207	11.299	11.142	11.056	11.052
M. de Educación	17.809	17.795	18.899	20.241	22.934	33.216	34.980	44.510	55.658	56.448
M. de Justicia y Derechos Humanos	25.778	27.088	29.247	29.091	29.552	29.873	30.665	29.814	27.643	27.678
M. de Defensa Nacional	4.395	5.320	5.426	5.577	5.703	6.371	6.568	6.603	6.917	7.023
M. de Obras Públicas	8.282	8.464	8.572	8.572	8.553	8.692	8.955	8.808	8.767	8.796
M. de Agricultura	6.219	6.313	6.550	6.724	6.842	6.929	7.239	7.441	7.520	7.787
M. de Bienes Nacionales	536	527	556	554	631	645	656	656	659	676
M. del Trabajo y Previsión Social	7.531	7.615	7.820	7.788	7.839	7.841	7.963	7.925	7.842	7.803
M. de Salud	105.619	110.152	114.782	123.672	132.524	139.369	148.958	158.066	164.233	174.655
M. de Minería	787	813	840	846	847	836	829	816	833	812
M. de Vivienda y Urbanismo	3.697	3.718	3.993	3.924	5.347	5.735	5.993	6.044	6.123	5.985
M. de Transportes y Telecomunicaciones	865	901	904	927	1.029	1.093	1.097	1.113	1.116	1.121
M. Secretaría General de Gobierno	1.020	416	458	474	516	544	552	535	530	534
M. de Desarrollo Social y Familia	2.604	2.641	2.767	2.428	2.657	2.755	2.919	2.948	4.746	5.307
M. Sec. Gral. de la Presidencia de la Rep.	117	125	124	126	183	171	163	175	202	184
Ministerio Público	3.765	3.762	3.779	3.981	4.130	4.327	4.362	4.376	4.357	4.342
M. de Energía	833	860	938	1.025	1.089	1.087	1.078	1.078	1.062	1.066
M. del Medio Ambiente	779	802	863	892	1.003	1.043	1.135	1.145	1.120	1.125
M. del Deporte	-	633	631	635	866	851	960	991	1.001	1.040
M. de la Mujer y la Equidad de Género	-	-	-	439	531	546	557	570	554	548
Servicio Electoral (c)	-	-	-	-	381	406	409	409	411	418
M. de las Culturas, las Artes y el Patrimonio	-	-	-	-	-	2.018	2.303	2.345	2.328	2.356
M. de Ciencia, Tec., Conocimiento e Innovación	-	-	-	-	-	-	34	412	464	491
Defensoría de la Niñez	-	-	-	-	-	-	-	-	38	62
<b>TOTAL</b>	<b>223.733</b>	<b>231.717</b>	<b>243.172</b>	<b>255.155</b>	<b>278.254</b>	<b>299.992</b>	<b>317.823</b>	<b>336.577</b>	<b>354.736</b>	<b>367.048</b>

Notas:

(a) En anexo con la cobertura institucional se informan los cambios de importancia que han acontecido durante el período.

(b) No incluye a Senadores(as) ni Diputados(as).

(c) Hasta 2016, la información del Servicio Electoral se encuentra contabilizada dentro del Ministerio del Interior y Seguridad Pública.

**b) Participación de ministerios sobre el total de la Dotación (%)**

MINISTERIOS (a)	2013	2014	2015	2016	2017	2018	2019	2020	2021	2022
Presidencia de la República	0,1%	0,2%	0,1%	0,1%	0,1%	0,1%	0,1%	0,1%	0,1%	0,1%
Congreso Nacional (b)	0,4%	0,4%	0,4%	0,4%	0,4%	0,3%	0,3%	0,3%	0,3%	0,3%
Poder Judicial	4,8%	4,7%	4,9%	4,8%	4,5%	4,1%	4,0%	3,9%	3,9%	3,9%
Contraloría General de la República	0,9%	0,9%	0,8%	0,8%	0,7%	0,7%	0,7%	0,7%	0,6%	0,6%
M. del Interior y Seguridad Pública	1,9%	1,8%	1,8%	1,7%	4,1%	4,0%	4,6%	4,2%	4,1%	4,0%
M. de Relaciones Exteriores	0,7%	0,7%	0,7%	0,7%	0,6%	0,6%	0,6%	0,6%	0,5%	0,5%
M. de Economía, Fomento y Turismo	1,6%	1,8%	1,8%	1,8%	1,7%	1,7%	1,7%	1,7%	1,6%	1,5%
M. de Hacienda	4,3%	4,1%	4,2%	4,2%	4,0%	3,7%	3,6%	3,3%	3,1%	3,0%
M. de Educación	8,0%	7,7%	7,8%	7,9%	8,2%	11,1%	11,0%	13,2%	15,7%	15,4%
M. de Justicia y Derechos Humanos	11,5%	11,7%	12,0%	11,4%	10,6%	10,0%	9,6%	8,9%	7,8%	7,5%
M. de Defensa Nacional	2,0%	2,3%	2,2%	2,2%	2,0%	2,1%	2,1%	2,0%	1,9%	1,9%
M. de Obras Públicas	3,7%	3,7%	3,5%	3,4%	3,1%	2,9%	2,8%	2,6%	2,5%	2,4%
M. de Agricultura	2,8%	2,7%	2,7%	2,6%	2,5%	2,3%	2,3%	2,2%	2,1%	2,1%
M. de Bienes Nacionales	0,2%	0,2%	0,2%	0,2%	0,2%	0,2%	0,2%	0,2%	0,2%	0,2%
M. del Trabajo y Previsión Social	3,4%	3,3%	3,2%	3,1%	2,8%	2,6%	2,5%	2,4%	2,2%	2,1%
M. de Salud	47,2%	47,5%	47,2%	48,5%	47,6%	46,5%	46,9%	47,0%	46,3%	47,6%
M. de Minería	0,4%	0,4%	0,3%	0,3%	0,3%	0,3%	0,3%	0,2%	0,2%	0,2%
M. de Vivienda y Urbanismo	1,7%	1,6%	1,6%	1,5%	1,9%	1,9%	1,9%	1,8%	1,7%	1,6%
M. de Transportes y Telecomunicaciones	0,4%	0,4%	0,4%	0,4%	0,4%	0,4%	0,3%	0,3%	0,3%	0,3%
M. Secretaría General de Gobierno	0,5%	0,2%	0,2%	0,2%	0,2%	0,2%	0,2%	0,2%	0,1%	0,1%
M. de Desarrollo Social y Familia	1,2%	1,1%	1,1%	1,0%	1,0%	0,9%	0,9%	0,9%	1,3%	1,4%
M. Sec. Gral. de la Presidencia de la Rep.	0,1%	0,1%	0,1%	0,0%	0,1%	0,1%	0,1%	0,1%	0,1%	0,1%
Ministerio Público	1,7%	1,6%	1,6%	1,6%	1,5%	1,4%	1,4%	1,3%	1,2%	1,2%
M. de Energía	0,4%	0,4%	0,4%	0,4%	0,4%	0,4%	0,3%	0,3%	0,3%	0,3%
M. del Medio Ambiente	0,3%	0,3%	0,4%	0,3%	0,4%	0,3%	0,4%	0,3%	0,3%	0,3%
M. del Deporte	-	0,3%	0,3%	0,2%	0,3%	0,3%	0,3%	0,3%	0,3%	0,3%
M. de la Mujer y la Equidad de Género	-	-	-	0,2%	0,2%	0,2%	0,2%	0,2%	0,2%	0,1%
Servicio Electoral (c)	-	-	-	-	0,1%	0,1%	0,1%	0,1%	0,1%	0,1%
M. de las Culturas, las Artes y el Patrimonio	-	-	-	-	-	0,7%	0,7%	0,7%	0,7%	0,6%
M. de Ciencia, Tec., Conocimiento e Innovación	-	-	-	-	-	-	0,0%	0,1%	0,1%	0,1%
Defensoría de la Niñez	-	-	-	-	-	-	-	-	0,0%	0,0%
<b>TOTAL</b>	<b>100,0%</b>	<b>100,0%</b>	<b>100,0%</b>	<b>100,0%</b>	<b>100,0%</b>	<b>100,0%</b>	<b>100,0%</b>	<b>100,0%</b>	<b>100,0%</b>	<b>100,0%</b>

Notas:

(a) En anexo con la cobertura institucional se informan los cambios de importancia que han acontecido durante el período.

(b) No incluye a Senadores(as) ni Diputados(as).

(c) Hasta 2016, la información del Servicio Electoral se encuentra contabilizada dentro del Ministerio del Interior y Seguridad Pública.

## c) Composición por sexo: % de mujeres sobre el total de la Dotación, según ministerios

MINISTERIOS (a)	2013	2014	2015	2016	2017	2018	2019	2020	2021	2022
Presidencia de la República	36,8%	36,4%	37,3%	37,0%	38,4%	37,4%	36,1%	36,6%	35,0%	36,2%
Congreso Nacional (b)	30,9%	30,9%	31,3%	30,5%	31,0%	30,8%	31,1%	32,0%	32,9%	32,8%
Poder Judicial	57,3%	57,1%	57,4%	57,5%	57,8%	58,1%	58,2%	58,1%	58,4%	58,4%
Contraloría General de la República	50,0%	48,7%	48,7%	48,5%	49,3%	49,3%	49,9%	50,1%	50,2%	50,6%
M. del Interior y Seguridad Pública	50,9%	50,4%	50,4%	50,3%	55,2%	55,6%	55,6%	55,6%	55,5%	55,8%
M. de Relaciones Exteriores	43,3%	45,0%	44,6%	45,1%	46,6%	46,9%	47,2%	47,7%	48,4%	49,8%
M. de Economía, Fomento y Turismo	52,0%	53,1%	54,2%	54,2%	54,5%	55,3%	55,0%	54,8%	55,0%	55,3%
M. de Hacienda	48,9%	48,8%	48,9%	48,8%	49,1%	49,2%	49,1%	49,2%	49,2%	49,4%
M. de Educación	79,5%	79,8%	80,5%	80,4%	80,6%	80,6%	81,7%	80,0%	79,0%	79,4%
M. de Justicia y Derechos Humanos	37,1%	37,1%	36,4%	36,9%	37,5%	37,8%	38,1%	39,2%	37,7%	38,2%
M. de Defensa Nacional	29,6%	32,3%	32,7%	33,2%	33,1%	32,0%	32,9%	33,5%	34,0%	34,4%
M. de Obras Públicas	31,8%	31,7%	32,6%	32,8%	33,3%	33,8%	34,0%	34,0%	34,2%	34,6%
M. de Agricultura	38,6%	39,3%	39,2%	39,4%	39,8%	40,9%	41,0%	41,4%	41,7%	42,8%
M. de Bienes Nacionales	50,2%	49,3%	49,3%	50,5%	51,8%	54,0%	54,3%	52,9%	53,9%	54,4%
M. del Trabajo y Previsión Social	56,5%	56,9%	56,6%	56,9%	57,3%	57,2%	56,8%	56,6%	56,8%	57,2%
M. de Salud	66,5%	66,7%	66,6%	66,7%	67,0%	67,1%	67,5%	67,6%	67,9%	68,2%
M. de Minería	37,4%	38,6%	38,6%	38,9%	39,0%	38,9%	38,8%	39,0%	39,7%	40,5%
M. de Vivienda y Urbanismo	49,8%	50,3%	51,5%	51,8%	52,8%	53,4%	53,3%	53,1%	53,6%	54,1%
M. de Transportes y Telecomunicaciones	49,5%	50,3%	50,6%	49,1%	47,5%	47,4%	47,9%	46,5%	47,6%	47,4%
M. Secretaría General de Gobierno	48,4%	49,5%	50,2%	49,4%	50,4%	52,2%	52,0%	50,8%	50,4%	52,8%
M. de Desarrollo Social y Familia	59,4%	59,5%	59,2%	56,1%	57,0%	58,2%	61,8%	56,4%	61,8%	61,5%
M. Sec. Gral. de la Presidencia de la Rep.	43,6%	49,6%	51,6%	48,4%	48,1%	48,5%	49,7%	46,9%	51,5%	52,2%
Ministerio Público	49,9%	50,0%	50,0%	50,7%	50,8%	51,2%	51,3%	51,2%	51,2%	51,5%
M. de Energía	36,1%	39,2%	39,6%	41,2%	40,8%	41,3%	41,3%	41,4%	40,9%	41,8%
M. del Medio Ambiente	55,3%	57,5%	57,5%	56,3%	56,4%	57,0%	56,3%	56,2%	56,3%	54,8%
M. del Deporte	-	47,4%	48,5%	48,2%	47,5%	47,7%	46,7%	46,9%	47,1%	48,2%
M. de la Mujer y la Equidad de Género	-	-	-	75,2%	76,3%	75,5%	75,8%	74,6%	75,8%	76,8%
Servicio Electoral (c)	-	-	-	-	44,6%	45,3%	46,2%	46,0%	46,2%	46,7%
M. de las Culturas, las Artes y el Patrimonio	-	-	-	-	-	57,8%	58,0%	58,7%	58,9%	59,7%
M. de Ciencia, Tec., Conocimiento e Innovación	-	-	-	-	-	-	61,8%	55,6%	56,9%	58,9%
Defensoría de la Niñez	-	-	-	-	-	-	-	-	76,3%	75,8%
<b>TOTAL</b>	<b>57,7%</b>	<b>57,8%</b>	<b>57,8%</b>	<b>58,4%</b>	<b>59,0%</b>	<b>60,0%</b>	<b>60,5%</b>	<b>61,2%</b>	<b>62,0%</b>	<b>62,5%</b>

Notas:

(a) En anexo con la cobertura institucional se informan los cambios de importancia que han acontecido durante el período.

(b) No incluye a Senadoras ni Diputadas.

(c) Hasta 2016, la información del Servicio Electoral se encuentra contabilizada dentro del Ministerio del Interior y Seguridad Pública.



## II.1.2 Distribución del personal de la Dotación según calidad jurídica

### II.1.2.1 Distribución según calidad jurídica y sexo

#### a) Nivel

	2013	2014	2015	2016	2017	2018	2019	2020	2021	2022
<b>Calidades Jurídicas</b>										
Planta	84.185	83.159	83.270	83.309	83.304	85.101	88.288	93.652	97.559	100.343
Contrata	135.361	144.449	155.827	167.698	190.625	207.090	218.165	228.013	236.940	246.471
Otras calidades jurídicas	4.187	4.109	4.075	4.148	4.325	7.801	11.370	14.912	20.237	20.234
<b>Total Dotación</b>	<b>223.733</b>	<b>231.717</b>	<b>243.172</b>	<b>255.155</b>	<b>278.254</b>	<b>299.992</b>	<b>317.823</b>	<b>336.577</b>	<b>354.736</b>	<b>367.048</b>
<b>Mujeres</b>										
Planta	44.296	43.606	43.327	43.711	43.976	45.852	48.184	52.990	56.322	58.957
Contrata	83.608	89.239	96.054	103.965	118.826	129.979	137.400	143.544	149.848	156.674
Otras calidades jurídicas	1.202	1.184	1.200	1.225	1.314	4.073	6.677	9.423	13.679	13.827
<b>Total Mujeres</b>	<b>129.106</b>	<b>134.029</b>	<b>140.581</b>	<b>148.901</b>	<b>164.116</b>	<b>179.904</b>	<b>192.261</b>	<b>205.957</b>	<b>219.849</b>	<b>229.458</b>
<b>Hombres</b>										
Planta	39.889	39.553	39.943	39.598	39.328	39.249	40.104	40.662	41.237	41.386
Contrata	51.753	55.210	59.773	63.733	71.799	77.111	80.765	84.469	87.092	89.797
Otras calidades jurídicas	2.985	2.925	2.875	2.923	3.011	3.728	4.693	5.489	6.558	6.407
<b>Total Hombres</b>	<b>94.627</b>	<b>97.688</b>	<b>102.591</b>	<b>106.254</b>	<b>114.138</b>	<b>120.088</b>	<b>125.562</b>	<b>130.620</b>	<b>134.887</b>	<b>137.590</b>

#### b) Participación sobre el total de la Dotación (%)

	2013	2014	2015	2016	2017	2018	2019	2020	2021	2022
<b>Planta</b>	<b>37,6%</b>	<b>35,9%</b>	<b>34,2%</b>	<b>32,7%</b>	<b>29,9%</b>	<b>28,4%</b>	<b>27,8%</b>	<b>27,8%</b>	<b>27,5%</b>	<b>27,3%</b>
Mujeres	19,8%	18,8%	17,8%	17,1%	15,8%	15,3%	15,2%	15,7%	15,9%	16,1%
Hombres	17,8%	17,1%	16,4%	15,5%	14,1%	13,1%	12,6%	12,1%	11,6%	11,3%
<b>Contrata</b>	<b>60,5%</b>	<b>62,3%</b>	<b>64,1%</b>	<b>65,7%</b>	<b>68,5%</b>	<b>69,0%</b>	<b>68,6%</b>	<b>67,7%</b>	<b>66,8%</b>	<b>67,1%</b>
Mujeres	37,4%	38,5%	39,5%	40,7%	42,7%	43,3%	43,2%	42,6%	42,2%	42,7%
Hombres	23,1%	23,8%	24,6%	25,0%	25,8%	25,7%	25,4%	25,1%	24,6%	24,5%
<b>Otras calidades jurídicas</b>	<b>1,9%</b>	<b>1,8%</b>	<b>1,7%</b>	<b>1,6%</b>	<b>1,6%</b>	<b>2,6%</b>	<b>3,6%</b>	<b>4,4%</b>	<b>5,7%</b>	<b>5,5%</b>
Mujeres	0,5%	0,5%	0,5%	0,5%	0,5%	1,4%	2,1%	2,8%	3,9%	3,8%
Hombres	1,3%	1,3%	1,2%	1,1%	1,1%	1,2%	1,5%	1,6%	1,8%	1,7%
<b>TOTAL</b>	<b>100,0%</b>	<b>100,0%</b>	<b>100,0%</b>	<b>100,0%</b>	<b>100,0%</b>	<b>100,0%</b>	<b>100,0%</b>	<b>100,0%</b>	<b>100,0%</b>	<b>100,0%</b>

#### c) Composición por sexo (%)

	2013	2014	2015	2016	2017	2018	2019	2020	2021	2022
<b>Personal de la Dotación</b>	<b>100,0%</b>	<b>100,0%</b>	<b>100,0%</b>	<b>100,0%</b>	<b>100,0%</b>	<b>100,0%</b>	<b>100,0%</b>	<b>100,0%</b>	<b>100,0%</b>	<b>100,0%</b>
Planta	37,6%	35,9%	34,2%	32,7%	29,9%	28,4%	27,8%	27,8%	27,5%	27,3%
Contrata	60,5%	62,3%	64,1%	65,7%	68,5%	69,0%	68,6%	67,7%	66,8%	67,1%
Otras calidades jurídicas	1,9%	1,8%	1,7%	1,6%	1,6%	2,6%	3,6%	4,4%	5,7%	5,5%
<b>Planta</b>	<b>100,0%</b>	<b>100,0%</b>	<b>100,0%</b>	<b>100,0%</b>	<b>100,0%</b>	<b>100,0%</b>	<b>100,0%</b>	<b>100,0%</b>	<b>100,0%</b>	<b>100,0%</b>
Mujeres	52,6%	52,4%	52,0%	52,5%	52,8%	53,9%	54,6%	56,6%	57,7%	58,8%
Hombres	47,4%	47,6%	48,0%	47,5%	47,2%	46,1%	45,4%	43,4%	42,3%	41,2%
<b>Contrata</b>	<b>100,0%</b>	<b>100,0%</b>	<b>100,0%</b>	<b>100,0%</b>	<b>100,0%</b>	<b>100,0%</b>	<b>100,0%</b>	<b>100,0%</b>	<b>100,0%</b>	<b>100,0%</b>
Mujeres	61,8%	61,8%	61,6%	62,0%	62,3%	62,8%	63,0%	63,0%	63,2%	63,6%
Hombres	38,2%	38,2%	38,4%	38,0%	37,7%	37,2%	37,0%	37,0%	36,8%	36,4%
<b>Otras calidades jurídicas</b>	<b>100,0%</b>	<b>100,0%</b>	<b>100,0%</b>	<b>100,0%</b>	<b>100,0%</b>	<b>100,0%</b>	<b>100,0%</b>	<b>100,0%</b>	<b>100,0%</b>	<b>100,0%</b>
Mujeres	28,7%	28,8%	29,4%	29,5%	30,4%	52,2%	58,7%	63,2%	67,6%	68,3%
Hombres	71,3%	71,2%	70,6%	70,5%	69,6%	47,8%	41,3%	36,8%	32,4%	31,7%

## II.1.2.2 Distribución del personal de planta, según ministerios

### a) Nivel

MINISTERIOS (a)	2013	2014	2015	2016	2017	2018	2019	2020	2021	2022
Presidencia de la República	62	65	65	63	64	62	55	52	51	52
Congreso Nacional (b)	524	501	492	490	488	484	466	456	447	427
Poder Judicial	8.385	8.384	8.363	8.504	8.664	8.585	9.105	9.148	9.222	9.454
Contraloría General de la República	360	312	294	318	264	248	240	234	216	202
M. del Interior y Seguridad Pública	894	832	781	734	591	589	619	643	649	632
M. de Relaciones Exteriores	806	777	769	806	783	763	757	743	744	750
M. de Economía, Fomento y Turismo	640	588	569	551	532	475	467	461	445	379
M. de Hacienda	4.531	4.311	4.088	4.697	5.297	5.352	5.304	5.384	5.171	5.232
M. de Educación	1.834	1.601	1.407	1.409	1.794	5.654	4.565	7.996	11.530	12.795
M. de Justicia y Derechos Humanos	14.345	15.413	16.915	16.454	16.527	16.558	17.088	16.126	15.872	16.169
M. de Defensa Nacional	1.416	1.448	1.423	1.399	1.442	1.447	1.406	1.374	1.356	1.295
M. de Obras Públicas	1.412	1.267	1.100	1.039	913	738	691	643	601	482
M. de Agricultura	615	535	463	443	470	390	381	358	311	241
M. de Bienes Nacionales	125	121	103	103	98	82	66	63	58	48
M. del Trabajo y Previsión Social	1.655	1.589	1.511	1.426	1.282	1.145	1.051	991	952	852
M. de Salud	40.734	39.682	39.304	39.096	37.989	36.288	39.740	42.576	43.574	44.848
M. de Minería	79	67	65	59	59	51	49	49	48	40
M. de Vivienda y Urbanismo	951	879	807	792	757	631	619	541	543	511
M. de Transportes y Telecomunicaciones	80	74	71	73	71	66	67	65	60	57
M. Secretaría General de Gobierno	292	101	93	90	83	87	99	91	89	88
M. de Desarrollo Social y Familia	369	336	313	263	250	232	246	230	227	209
M. Sec. Gral. de la Presidencia de la Rep.	37	38	32	33	33	33	31	34	32	32
Ministerio Público	3.765	3.762	3.779	3.981	4.130	4.327	4.362	4.376	4.357	4.342
M. de Energía	212	204	206	196	190	159	144	142	131	115
M. del Medio Ambiente	62	54	53	51	48	47	59	59	55	54
M. del Deporte	-	218	204	196	186	177	174	167	165	146
M. de la Mujer y la Equidad de Género	-	-	-	43	177	188	184	186	184	174
Servicio Electoral (c)	-	-	-	-	122	125	124	113	113	110
M. de las Culturas, las Artes y el Patrimonio	-	-	-	-	-	118	120	335	338	590
M. de Ciencia, Tec., Conocimiento e Innovación	-	-	-	-	-	-	9	16	18	17
Defensoría de la Niñez	-	-	-	-	-	-	-	-	0	0
<b>TOTAL</b>	<b>84.185</b>	<b>83.159</b>	<b>83.270</b>	<b>83.309</b>	<b>83.304</b>	<b>85.101</b>	<b>88.288</b>	<b>93.652</b>	<b>97.559</b>	<b>100.343</b>

Notas:

(a) En anexo con la cobertura institucional se informan los cambios de importancia que han acontecido durante el período.

(b) No incluye a Senadores(as) ni Diputados(as).

(c) Hasta 2016, la información del Servicio Electoral se encuentra contabilizada dentro del Ministerio del Interior y Seguridad Pública.

**b) Participación de ministerios sobre personal de planta (%)**

MINISTERIOS (a)	2013	2014	2015	2016	2017	2018	2019	2020	2021	2022
Presidencia de la República	0,1%	0,1%	0,1%	0,1%	0,1%	0,1%	0,1%	0,1%	0,1%	0,1%
Congreso Nacional (b)	0,6%	0,6%	0,6%	0,6%	0,6%	0,6%	0,5%	0,5%	0,5%	0,4%
Poder Judicial	10,0%	10,1%	10,0%	10,2%	10,4%	10,1%	10,3%	9,8%	9,5%	9,4%
Contraloría General de la República	0,4%	0,4%	0,4%	0,4%	0,3%	0,3%	0,3%	0,2%	0,2%	0,2%
M. del Interior y Seguridad Pública	1,1%	1,0%	0,9%	0,9%	0,7%	0,7%	0,7%	0,7%	0,7%	0,6%
M. de Relaciones Exteriores	1,0%	0,9%	0,9%	1,0%	0,9%	0,9%	0,9%	0,8%	0,8%	0,7%
M. de Economía, Fomento y Turismo	0,8%	0,7%	0,7%	0,7%	0,6%	0,6%	0,5%	0,5%	0,5%	0,4%
M. de Hacienda	5,4%	5,2%	4,9%	5,6%	6,4%	6,3%	6,0%	5,7%	5,3%	5,2%
M. de Educación	2,2%	1,9%	1,7%	1,7%	2,2%	6,6%	5,2%	8,5%	11,8%	12,8%
M. de Justicia y Derechos Humanos	17,0%	18,5%	20,3%	19,8%	19,8%	19,5%	19,4%	17,2%	16,3%	16,1%
M. de Defensa Nacional	1,7%	1,7%	1,7%	1,7%	1,7%	1,7%	1,6%	1,5%	1,4%	1,3%
M. de Obras Públicas	1,7%	1,5%	1,3%	1,2%	1,1%	0,9%	0,8%	0,7%	0,6%	0,5%
M. de Agricultura	0,7%	0,6%	0,6%	0,5%	0,6%	0,5%	0,4%	0,4%	0,3%	0,2%
M. de Bienes Nacionales	0,1%	0,1%	0,1%	0,1%	0,1%	0,1%	0,1%	0,1%	0,1%	0,0%
M. del Trabajo y Previsión Social	2,0%	1,9%	1,8%	1,7%	1,5%	1,3%	1,2%	1,1%	1,0%	0,8%
M. de Salud	48,4%	47,7%	47,2%	46,9%	45,6%	42,6%	45,0%	45,5%	44,7%	44,7%
M. de Minería	0,1%	0,1%	0,1%	0,1%	0,1%	0,1%	0,1%	0,1%	0,0%	0,0%
M. de Vivienda y Urbanismo	1,1%	1,1%	1,0%	1,0%	0,9%	0,7%	0,7%	0,6%	0,6%	0,5%
M. de Transportes y Telecomunicaciones	0,1%	0,1%	0,1%	0,1%	0,1%	0,1%	0,1%	0,1%	0,1%	0,1%
M. Secretaría General de Gobierno	0,3%	0,1%	0,1%	0,1%	0,1%	0,1%	0,1%	0,1%	0,1%	0,1%
M. de Desarrollo Social y Familia	0,4%	0,4%	0,4%	0,3%	0,3%	0,3%	0,3%	0,2%	0,2%	0,2%
M. Sec. Gral. de la Presidencia de la Rep.	0,0%	0,0%	0,0%	0,0%	0,0%	0,0%	0,0%	0,0%	0,0%	0,0%
Ministerio Público	4,5%	4,5%	4,5%	4,8%	5,0%	5,1%	4,9%	4,7%	4,5%	4,3%
M. de Energía	0,3%	0,2%	0,2%	0,2%	0,2%	0,2%	0,2%	0,2%	0,1%	0,1%
M. del Medio Ambiente	0,1%	0,1%	0,1%	0,1%	0,1%	0,1%	0,1%	0,1%	0,1%	0,1%
M. del Deporte	-	0,3%	0,2%	0,2%	0,2%	0,2%	0,2%	0,2%	0,2%	0,1%
M. de la Mujer y la Equidad de Género	-	-	-	0,1%	0,2%	0,2%	0,2%	0,2%	0,2%	0,2%
Servicio Electoral (c)	-	-	-	-	0,1%	0,1%	0,1%	0,1%	0,1%	0,1%
M. de las Culturas, las Artes y el Patrimonio	-	-	-	-	-	0,1%	0,1%	0,4%	0,3%	0,6%
M. de Ciencia, Tec., Conocimiento e Innovación	-	-	-	-	-	-	0,0%	0,0%	0,0%	0,0%
Defensoría de la Niñez	-	-	-	-	-	-	-	-	0,0%	0,0%
<b>TOTAL</b>	<b>100,0%</b>	<b>100,0%</b>	<b>100,0%</b>	<b>100,0%</b>	<b>100,0%</b>	<b>100,0%</b>	<b>100,0%</b>	<b>100,0%</b>	<b>100,0%</b>	<b>100,0%</b>

Notas:

(a) En anexo con la cobertura institucional se informan los cambios de importancia que han acontecido durante el período.

(b) No incluye a Senadores(as) ni Diputados(as).

(c) Hasta 2016, la información del Servicio Electoral se encuentra contabilizada dentro del Ministerio del Interior y Seguridad Pública.

**c) Composición por sexo: % de mujeres sobre total personal de planta, según ministerios**

MINISTERIOS (a)	2013	2014	2015	2016	2017	2018	2019	2020	2021	2022
Presidencia de la República	41,9%	41,5%	49,2%	52,4%	51,6%	45,2%	45,5%	44,2%	43,1%	46,2%
Congreso Nacional (b)	29,0%	27,7%	28,3%	28,6%	28,9%	28,9%	29,8%	30,7%	30,9%	30,4%
Poder Judicial	57,9%	57,8%	57,8%	57,7%	58,1%	58,6%	58,3%	58,5%	58,3%	58,6%
Contraloría General de la República	44,2%	41,7%	41,8%	41,8%	44,3%	42,3%	44,2%	44,0%	43,5%	41,1%
M. del Interior y Seguridad Pública	39,3%	38,8%	38,3%	36,1%	38,1%	42,1%	38,9%	40,4%	41,1%	43,2%
M. de Relaciones Exteriores	29,8%	30,1%	30,6%	31,5%	31,4%	32,8%	33,7%	35,1%	36,3%	40,3%
M. de Economía, Fomento y Turismo	40,0%	42,5%	42,2%	42,1%	42,5%	42,1%	41,5%	42,1%	44,5%	46,4%
M. de Hacienda	47,6%	47,3%	47,4%	48,2%	48,6%	49,1%	49,0%	49,2%	49,3%	50,1%
M. de Educación	59,0%	58,8%	57,2%	56,9%	57,9%	69,7%	70,9%	71,1%	71,3%	71,9%
M. de Justicia y Derechos Humanos	18,8%	20,0%	19,5%	19,6%	19,8%	19,6%	20,0%	20,4%	21,0%	22,5%
M. de Defensa Nacional	26,4%	27,0%	27,2%	27,4%	27,9%	28,0%	28,0%	28,7%	29,1%	29,2%
M. de Obras Públicas	31,9%	31,6%	32,2%	32,1%	32,6%	35,4%	35,2%	35,0%	35,1%	37,1%
M. de Agricultura	27,0%	29,0%	28,1%	27,8%	30,2%	32,6%	33,1%	32,7%	33,8%	41,9%
M. de Bienes Nacionales	40,0%	43,0%	41,7%	45,6%	42,9%	48,8%	57,6%	55,6%	53,4%	52,1%
M. del Trabajo y Previsión Social	52,6%	53,3%	53,6%	54,3%	55,1%	55,2%	53,6%	53,0%	53,0%	53,9%
M. de Salud	67,9%	68,1%	68,6%	69,0%	69,7%	70,1%	70,7%	71,6%	72,0%	72,3%
M. de Minería	39,2%	43,3%	38,5%	35,6%	35,6%	33,3%	28,6%	26,5%	25,0%	37,5%
M. de Vivienda y Urbanismo	44,4%	46,4%	48,5%	49,9%	50,5%	53,2%	51,7%	49,7%	50,5%	54,4%
M. de Transportes y Telecomunicaciones	23,8%	25,7%	25,4%	24,7%	29,6%	30,3%	32,8%	29,2%	28,3%	31,6%
M. Secretaría General de Gobierno	41,4%	42,6%	41,9%	43,3%	41,0%	52,9%	48,5%	44,0%	40,4%	51,1%
M. de Desarrollo Social y Familia	46,1%	46,7%	47,3%	41,4%	40,8%	44,8%	48,4%	50,9%	45,8%	47,4%
M. Sec. Gral. de la Presidencia de la Rep.	48,6%	52,6%	53,1%	45,5%	48,5%	48,5%	41,9%	38,2%	53,1%	50,0%
Ministerio Público	49,9%	50,0%	50,0%	50,7%	50,8%	51,2%	51,3%	51,2%	51,2%	51,5%
M. de Energía	27,4%	28,9%	27,7%	28,6%	28,4%	28,3%	27,1%	26,1%	22,9%	27,8%
M. del Medio Ambiente	35,5%	44,4%	37,7%	33,3%	31,3%	36,2%	39,0%	42,4%	40,0%	42,6%
M. del Deporte	-	39,0%	40,7%	41,3%	41,4%	40,7%	37,4%	37,1%	35,8%	39,7%
M. de la Mujer y la Equidad de Género	-	-	-	81,4%	81,4%	81,4%	81,5%	80,6%	81,0%	81,6%
Servicio Electoral (c)	-	-	-	-	41,0%	40,0%	41,1%	43,4%	42,5%	43,6%
M. de las Culturas, las Artes y el Patrimonio	-	-	-	-	-	55,1%	55,8%	61,5%	61,2%	62,4%
M. de Ciencia, Tec., Conocimiento e Innovación	-	-	-	-	-	-	66,7%	56,3%	55,6%	52,9%
Defensoría de la Niñez	-	-	-	-	-	-	-	-	-	-
<b>TOTAL</b>	<b>52,6%</b>	<b>52,4%</b>	<b>52,0%</b>	<b>52,5%</b>	<b>52,8%</b>	<b>53,9%</b>	<b>54,6%</b>	<b>56,6%</b>	<b>57,7%</b>	<b>58,8%</b>

Notas:

(a) En anexo con la cobertura institucional se informan los cambios de importancia que han acontecido durante el período.

(b) No incluye a Senadoras ni Diputadas.

(c) Hasta 2016, la información del Servicio Electoral se encuentra contabilizada dentro del Ministerio del Interior y Seguridad Pública.

### II.1.2.3 Distribución del personal a contrata, según ministerios

#### a) Nivel

MINISTERIOS (a)	2013	2014	2015	2016	2017	2018	2019	2020	2021	2022
Presidencia de la República	256	284	289	286	308	307	316	317	318	310
Congreso Nacional (b)	447	471	499	530	543	558	549	565	584	576
Poder Judicial	2.425	2.488	3.567	3.838	3.826	3.662	3.530	4.053	4.709	4.731
Contraloría General de la República	1.641	1.681	1.679	1.674	1.730	1.855	1.967	1.962	1.947	1.948
M. del Interior y Seguridad Pública	3.251	3.302	3.469	3.645	10.752	11.193	11.988	12.191	12.358	12.396
M. de Relaciones Exteriores	837	886	941	926	988	993	1.098	1.109	1.115	1.066
M. de Economía, Fomento y Turismo	2.140	2.704	3.014	3.127	3.315	3.612	4.134	4.308	4.367	4.343
M. de Hacienda	4.978	5.276	6.234	6.098	5.793	5.855	5.995	5.758	5.885	5.820
M. de Educación	15.941	16.162	17.459	18.798	21.106	23.887	25.107	27.171	29.482	29.054
M. de Justicia y Derechos Humanos	11.433	11.675	12.332	12.637	13.025	13.315	13.577	13.688	11.771	11.509
M. de Defensa Nacional	2.900	3.807	3.949	4.127	4.212	4.881	5.120	5.192	5.528	5.690
M. de Obras Públicas	5.781	6.148	6.457	6.535	6.681	7.009	7.319	7.240	7.266	7.448
M. de Agricultura	3.719	3.890	4.210	4.357	4.434	4.631	4.841	5.082	5.159	5.524
M. de Bienes Nacionales	411	406	453	451	533	563	590	593	601	628
M. del Trabajo y Previsión Social	5.876	6.026	6.309	6.362	6.557	6.696	6.912	6.934	6.890	6.951
M. de Salud	64.883	70.469	75.472	84.575	94.535	103.079	109.217	115.489	120.659	129.806
M. de Minería	708	746	775	787	788	785	780	767	785	772
M. de Vivienda y Urbanismo	2.746	2.839	3.186	3.132	4.590	5.104	5.374	5.503	5.580	5.474
M. de Transportes y Telecomunicaciones	785	827	833	854	958	1.027	1.030	1.048	1.056	1.064
M. Secretaría General de Gobierno	728	315	365	384	433	457	453	444	441	446
M. de Desarrollo Social y Familia	2.057	2.141	2.274	1.977	2.221	2.346	2.474	2.526	4.333	4.925
M. Sec. Gral. de la Presidencia de la Rep.	80	87	92	93	150	138	132	141	170	152
Ministerio Público	0	0	0	0	0	0	0	0	0	0
M. de Energía	621	656	732	829	899	928	934	936	931	951
M. del Medio Ambiente	717	748	810	841	955	996	1.076	1.086	1.065	1.071
M. del Deporte	-	415	427	439	680	674	786	824	836	894
M. de la Mujer y la Equidad de Género	-	-	-	396	354	358	373	384	370	374
Servicio Electoral (c)	-	-	-	-	259	281	285	296	298	308
M. de las Culturas, las Artes y el Patrimonio	-	-	-	-	-	1.900	2.183	2.010	1.990	1.766
M. de Ciencia, Tec., Conocimiento e Innovación	-	-	-	-	-	-	25	396	446	474
Defensoría de la Niñez	-	-	-	-	-	-	-	-	0	0
<b>TOTAL</b>	<b>135.361</b>	<b>144.449</b>	<b>155.827</b>	<b>167.698</b>	<b>190.625</b>	<b>207.090</b>	<b>218.165</b>	<b>228.013</b>	<b>236.940</b>	<b>246.471</b>

Notas:

(a) En anexo con la cobertura institucional se informan los cambios de importancia que han acontecido durante el período.

(b) No incluye a Senadores(as) ni Diputados(as).

(c) Hasta 2016, la información del Servicio Electoral se encuentra contabilizada dentro del Ministerio del Interior y Seguridad Pública.

**b) Participación de ministerios sobre personal a contrata (%)**

MINISTERIOS (a)	2013	2014	2015	2016	2017	2018	2019	2020	2021	2022
Presidencia de la República	0,2%	0,2%	0,2%	0,2%	0,2%	0,1%	0,1%	0,1%	0,1%	0,1%
Congreso Nacional (b)	0,3%	0,3%	0,3%	0,3%	0,3%	0,3%	0,3%	0,2%	0,2%	0,2%
Poder Judicial	1,8%	1,7%	2,3%	2,3%	2,0%	1,8%	1,6%	1,8%	2,0%	1,9%
Contraloría General de la República	1,2%	1,2%	1,1%	1,0%	0,9%	0,9%	0,9%	0,9%	0,8%	0,8%
M. del Interior y Seguridad Pública	2,4%	2,3%	2,2%	2,2%	5,6%	5,4%	5,5%	5,3%	5,2%	5,0%
M. de Relaciones Exteriores	0,6%	0,6%	0,6%	0,6%	0,5%	0,5%	0,5%	0,5%	0,5%	0,4%
M. de Economía, Fomento y Turismo	1,6%	1,9%	1,9%	1,9%	1,7%	1,7%	1,9%	1,9%	1,8%	1,8%
M. de Hacienda	3,7%	3,7%	4,0%	3,6%	3,0%	2,8%	2,7%	2,5%	2,5%	2,4%
M. de Educación	11,8%	11,2%	11,2%	11,2%	11,1%	11,5%	11,5%	11,9%	12,4%	11,8%
M. de Justicia y Derechos Humanos	8,4%	8,1%	7,9%	7,5%	6,8%	6,4%	6,2%	6,0%	5,0%	4,7%
M. de Defensa Nacional	2,1%	2,6%	2,5%	2,5%	2,2%	2,4%	2,3%	2,3%	2,3%	2,3%
M. de Obras Públicas	4,3%	4,3%	4,1%	3,9%	3,5%	3,4%	3,4%	3,2%	3,1%	3,0%
M. de Agricultura	2,7%	2,7%	2,7%	2,6%	2,3%	2,2%	2,2%	2,2%	2,2%	2,2%
M. de Bienes Nacionales	0,3%	0,3%	0,3%	0,3%	0,3%	0,3%	0,3%	0,3%	0,3%	0,3%
M. del Trabajo y Previsión Social	4,3%	4,2%	4,0%	3,8%	3,4%	3,2%	3,2%	3,0%	2,9%	2,8%
M. de Salud	47,9%	48,8%	48,4%	50,4%	49,6%	49,8%	50,1%	50,7%	50,9%	52,7%
M. de Minería	0,5%	0,5%	0,5%	0,5%	0,4%	0,4%	0,4%	0,3%	0,3%	0,3%
M. de Vivienda y Urbanismo	2,0%	2,0%	2,0%	1,9%	2,4%	2,5%	2,5%	2,4%	2,4%	2,2%
M. de Transportes y Telecomunicaciones	0,6%	0,6%	0,5%	0,5%	0,5%	0,5%	0,5%	0,5%	0,4%	0,4%
M. Secretaría General de Gobierno	0,5%	0,2%	0,2%	0,2%	0,2%	0,2%	0,2%	0,2%	0,2%	0,2%
M. de Desarrollo Social y Familia	1,5%	1,5%	1,5%	1,2%	1,2%	1,1%	1,1%	1,1%	1,8%	2,0%
M. Sec. Gral. de la Presidencia de la Rep.	0,1%	0,1%	0,1%	0,1%	0,1%	0,1%	0,1%	0,1%	0,1%	0,1%
Ministerio Público	0,0%	0,0%	0,0%	0,0%	0,0%	0,0%	0,0%	0,0%	0,0%	0,0%
M. de Energía	0,5%	0,5%	0,5%	0,5%	0,5%	0,4%	0,4%	0,4%	0,4%	0,4%
M. del Medio Ambiente	0,5%	0,5%	0,5%	0,5%	0,5%	0,5%	0,5%	0,5%	0,4%	0,4%
M. del Deporte	-	0,3%	0,3%	0,3%	0,4%	0,3%	0,4%	0,4%	0,4%	0,4%
M. de la Mujer y la Equidad de Género	-	-	-	0,2%	0,2%	0,2%	0,2%	0,2%	0,2%	0,2%
Servicio Electoral (c)	-	-	-	-	0,1%	0,1%	0,1%	0,1%	0,1%	0,1%
M. de las Culturas, las Artes y el Patrimonio	-	-	-	-	-	0,9%	1,0%	0,9%	0,8%	0,7%
M. de Ciencia, Tec., Conocimiento e Innovación	-	-	-	-	-	-	0,0%	0,2%	0,2%	0,2%
Defensoría de la Niñez	-	-	-	-	-	-	-	-	0,0%	0,0%
<b>TOTAL</b>	<b>100,0%</b>	<b>100,0%</b>	<b>100,0%</b>	<b>100,0%</b>	<b>100,0%</b>	<b>100,0%</b>	<b>100,0%</b>	<b>100,0%</b>	<b>100,0%</b>	<b>100,0%</b>

Notas:

(a) En anexo con la cobertura institucional se informan los cambios de importancia que han acontecido durante el período.

(b) No incluye a Senadores(as) ni Diputados(as).

(c) Hasta 2016, la información del Servicio Electoral se encuentra contabilizada dentro del Ministerio del Interior y Seguridad Pública.

**c) Composición por sexo: % de mujeres sobre total personal a contrata, según ministerios**

MINISTERIOS (a)	2013	2014	2015	2016	2017	2018	2019	2020	2021	2022
Presidencia de la República	35,5%	35,2%	34,6%	33,6%	35,7%	35,8%	34,5%	35,3%	33,6%	34,5%
Congreso Nacional (b)	33,1%	34,2%	34,3%	32,3%	33,0%	32,4%	32,2%	33,1%	34,4%	34,5%
Poder Judicial	55,2%	54,9%	56,5%	56,9%	57,5%	57,2%	57,7%	57,1%	58,6%	58,1%
Contraloría General de la República	51,2%	50,0%	49,9%	49,8%	50,1%	50,2%	50,6%	50,9%	50,9%	51,5%
M. del Interior y Seguridad Pública	54,2%	53,5%	53,2%	53,2%	56,5%	56,5%	54,9%	55,3%	55,0%	55,3%
M. de Relaciones Exteriores	56,6%	58,4%	56,1%	56,9%	58,7%	57,8%	56,5%	56,1%	56,4%	56,5%
M. de Economía, Fomento y Turismo	53,8%	54,4%	55,8%	55,6%	56,1%	56,7%	55,9%	55,6%	55,6%	55,6%
M. de Hacienda	50,1%	50,0%	49,8%	49,2%	49,5%	49,3%	49,2%	49,1%	49,1%	48,7%
M. de Educación	81,9%	81,9%	82,4%	82,2%	82,5%	83,8%	84,5%	83,7%	82,6%	83,1%
M. de Justicia y Derechos Humanos	60,1%	59,6%	59,7%	59,4%	60,0%	60,4%	60,8%	61,2%	60,3%	60,2%
M. de Defensa Nacional	31,1%	34,3%	34,8%	35,2%	35,0%	33,2%	34,2%	34,8%	35,2%	35,6%
M. de Obras Públicas	37,3%	36,8%	37,4%	37,6%	37,7%	37,9%	38,1%	37,9%	38,1%	38,3%
M. de Agricultura	46,5%	46,8%	45,9%	46,3%	46,5%	47,1%	46,7%	47,0%	47,2%	47,7%
M. de Bienes Nacionales	53,3%	51,2%	51,0%	51,7%	53,5%	54,7%	53,9%	52,6%	53,9%	54,6%
M. del Trabajo y Previsión Social	57,6%	57,8%	57,3%	57,5%	57,7%	57,6%	57,3%	57,2%	57,3%	57,6%
M. de Salud	65,6%	66,0%	65,5%	65,7%	65,9%	66,1%	66,3%	66,1%	66,3%	66,7%
M. de Minería	37,1%	38,2%	38,6%	39,1%	39,2%	39,2%	39,5%	39,8%	40,6%	40,7%
M. de Vivienda y Urbanismo	51,7%	51,5%	52,3%	52,3%	53,2%	53,4%	53,4%	53,5%	53,9%	54,1%
M. de Transportes y Telecomunicaciones	52,1%	52,5%	52,7%	51,2%	48,9%	48,5%	48,8%	47,6%	48,7%	48,2%
M. Secretaría General de Gobierno	51,2%	51,7%	52,3%	50,8%	52,2%	52,1%	52,8%	52,3%	52,4%	53,1%
M. de Desarrollo Social y Familia	61,1%	60,8%	60,1%	57,2%	57,9%	58,8%	62,7%	56,2%	62,6%	62,0%
M. Sec. Gral. de la Presidencia de la Rep.	41,3%	48,3%	51,1%	49,5%	48,0%	48,6%	51,5%	48,9%	51,2%	52,6%
Ministerio Público	0,0%	0,0%	0,0%	0,0%	0,0%	0,0%	0,0%	0,0%	0,0%	0,0%
M. de Energía	39,1%	42,4%	42,9%	44,1%	43,4%	43,5%	43,5%	43,7%	43,4%	43,5%
M. del Medio Ambiente	57,0%	58,4%	58,8%	57,7%	57,7%	57,9%	57,2%	56,9%	57,1%	55,4%
M. del Deporte	-	51,8%	52,2%	51,3%	49,1%	49,6%	48,7%	48,9%	49,3%	49,6%
M. de la Mujer y la Equidad de Género	-	-	-	74,5%	73,7%	72,3%	72,9%	71,6%	73,2%	74,6%
Servicio Electoral (c)	-	-	-	-	46,3%	47,7%	48,4%	47,0%	47,7%	47,7%
M. de las Culturas, las Artes y el Patrimonio	-	-	-	-	-	58,0%	58,1%	58,3%	58,5%	58,8%
M. de Ciencia, Tec., Conocimiento e Innovación	-	-	-	-	-	-	60,0%	55,6%	57,0%	59,1%
Defensoría de la Niñez	-	-	-	-	-	-	-	-	0,0%	0,0%
<b>TOTAL</b>	<b>61,8%</b>	<b>61,8%</b>	<b>61,6%</b>	<b>62,0%</b>	<b>62,3%</b>	<b>62,8%</b>	<b>63,0%</b>	<b>63,0%</b>	<b>63,2%</b>	<b>63,6%</b>

Notas:

(a) En anexo con la cobertura institucional se informan los cambios de importancia que han acontecido durante el período.

(b) No incluye a Senadoras ni Diputadas.

(c) Hasta 2016, la información del Servicio Electoral se encuentra contabilizada dentro del Ministerio del Interior y Seguridad Pública.

## II.1.2.4 Distribución del Personal de la Dotación en otras calidades jurídicas, según ministerios

### a) Nivel

MINISTERIOS (a)	2013	2014	2015	2016	2017	2018	2019	2020	2021	2022
Presidencia de la República	0	0	0	0	0	0	0	0	0	0
Congreso Nacional (b)	0	0	0	0	0	0	0	0	0	0
Poder Judicial	22	21	23	24	24	21	23	30	30	28
Contraloría General de la República	0	0	0	0	0	0	0	0	0	0
M. del Interior y Seguridad Pública	14	14	15	12	175	138	1.920	1.469	1.445	1.555
M. de Relaciones Exteriores	32	29	0	0	0	0	0	0	0	0
M. de Economía, Fomento y Turismo	851	845	871	915	960	892	915	914	909	890
M. de Hacienda	1	1	1	1	0	0	0	0	0	0
M. de Educación	34	32	33	34	34	3.675	5.308	9.343	14.646	14.599
M. de Justicia y Derechos Humanos	0	0	0	0	0	0	0	0	0	0
M. de Defensa Nacional	79	65	54	51	49	43	42	37	33	38
M. de Obras Públicas	1.089	1.049	1.015	998	959	945	945	925	900	866
M. de Agricultura	1.885	1.888	1.877	1.924	1.938	1.908	2.017	2.001	2.050	2.022
M. de Bienes Nacionales	0	0	0	0	0	0	0	0	0	0
M. del Trabajo y Previsión Social	0	0	0	0	0	0	0	0	0	0
M. de Salud	2	1	6	1	0	2	1	1	0	1
M. de Minería	0	0	0	0	0	0	0	0	0	0
M. de Vivienda y Urbanismo	0	0	0	0	0	0	0	0	0	0
M. de Transportes y Telecomunicaciones	0	0	0	0	0	0	0	0	0	0
M. Secretaría General de Gobierno	0	0	0	0	0	0	0	0	0	0
M. de Desarrollo Social y Familia	178	164	180	188	186	177	199	192	186	173
M. Sec. Gral. de la Presidencia de la Rep.	0	0	0	0	0	0	0	0	0	0
Ministerio Público	0	0	0	0	0	0	0	0	0	0
M. de Energía	0	0	0	0	0	0	0	0	0	0
M. del Medio Ambiente	0	0	0	0	0	0	0	0	0	0
M. del Deporte	-	0	0	0	0	0	0	0	0	0
M. de la Mujer y la Equidad de Género	-	-	-	0	0	0	0	0	0	0
Servicio Electoral (c)	-	-	-	-	0	0	0	0	0	0
M. de las Culturas, las Artes y el Patrimonio	-	-	-	-	-	0	0	0	0	0
M. de Ciencia, Tec., Conocimiento e Innovación	-	-	-	-	-	-	0	0	0	0
Defensoría de la Niñez	-	-	-	-	-	-	-	-	38	62
<b>TOTAL</b>	<b>4.187</b>	<b>4.109</b>	<b>4.075</b>	<b>4.148</b>	<b>4.325</b>	<b>7.801</b>	<b>11.370</b>	<b>14.912</b>	<b>20.237</b>	<b>20.234</b>

Notas:

(a) En anexo con la cobertura institucional se informan los cambios de importancia que han acontecido durante el período.

(b) No incluye a Senadores(as) ni Diputados(as).

(c) Hasta 2016, la información del Servicio Electoral se encuentra contabilizada dentro del Ministerio del Interior y Seguridad Pública.



**b) Participación de ministerios sobre personal de la Dotación en otras calidades jurídicas (%)**

MINISTERIOS (a)	2013	2014	2015	2016	2017	2018	2019	2020	2021	2022
Presidencia de la República	0,0%	0,0%	0,0%	0,0%	0,0%	0,0%	0,0%	0,0%	0,0%	0,0%
Congreso Nacional (b)	0,0%	0,0%	0,0%	0,0%	0,0%	0,0%	0,0%	0,0%	0,0%	0,0%
Poder Judicial	0,5%	0,5%	0,6%	0,6%	0,6%	0,3%	0,2%	0,2%	0,1%	0,1%
Contraloría General de la República	0,0%	0,0%	0,0%	0,0%	0,0%	0,0%	0,0%	0,0%	0,0%	0,0%
M. del Interior y Seguridad Pública	0,3%	0,3%	0,4%	0,3%	4,0%	1,8%	16,9%	9,9%	7,1%	7,7%
M. de Relaciones Exteriores	0,8%	0,7%	0,0%	0,0%	0,0%	0,0%	0,0%	0,0%	0,0%	0,0%
M. de Economía, Fomento y Turismo	20,3%	20,6%	21,4%	22,1%	22,2%	11,4%	8,0%	6,1%	4,5%	4,4%
M. de Hacienda	0,0%	0,0%	0,0%	0,0%	0,0%	0,0%	0,0%	0,0%	0,0%	0,0%
M. de Educación	0,8%	0,8%	0,8%	0,8%	0,8%	47,1%	46,7%	62,7%	72,4%	72,2%
M. de Justicia y Derechos Humanos	0,0%	0,0%	0,0%	0,0%	0,0%	0,0%	0,0%	0,0%	0,0%	0,0%
M. de Defensa Nacional	1,9%	1,6%	1,3%	1,2%	1,1%	0,6%	0,4%	0,2%	0,2%	0,2%
M. de Obras Públicas	26,0%	25,5%	24,9%	24,1%	22,2%	12,1%	8,3%	6,2%	4,4%	4,3%
M. de Agricultura	45,0%	45,9%	46,1%	46,4%	44,8%	24,5%	17,7%	13,4%	10,1%	10,0%
M. de Bienes Nacionales	0,0%	0,0%	0,0%	0,0%	0,0%	0,0%	0,0%	0,0%	0,0%	0,0%
M. del Trabajo y Previsión Social	0,0%	0,0%	0,0%	0,0%	0,0%	0,0%	0,0%	0,0%	0,0%	0,0%
M. de Salud	0,0%	0,0%	0,1%	0,0%	0,0%	0,0%	0,0%	0,0%	0,0%	0,0%
M. de Minería	0,0%	0,0%	0,0%	0,0%	0,0%	0,0%	0,0%	0,0%	0,0%	0,0%
M. de Vivienda y Urbanismo	0,0%	0,0%	0,0%	0,0%	0,0%	0,0%	0,0%	0,0%	0,0%	0,0%
M. de Transportes y Telecomunicaciones	0,0%	0,0%	0,0%	0,0%	0,0%	0,0%	0,0%	0,0%	0,0%	0,0%
M. Secretaría General de Gobierno	0,0%	0,0%	0,0%	0,0%	0,0%	0,0%	0,0%	0,0%	0,0%	0,0%
M. de Desarrollo Social y Familia	4,3%	4,0%	4,4%	4,5%	4,3%	2,3%	1,8%	1,3%	0,9%	0,9%
M. Sec. Gral. de la Presidencia de la Rep.	0,0%	0,0%	0,0%	0,0%	0,0%	0,0%	0,0%	0,0%	0,0%	0,0%
Ministerio Público	0,0%	0,0%	0,0%	0,0%	0,0%	0,0%	0,0%	0,0%	0,0%	0,0%
M. de Energía	0,0%	0,0%	0,0%	0,0%	0,0%	0,0%	0,0%	0,0%	0,0%	0,0%
M. del Medio Ambiente	0,0%	0,0%	0,0%	0,0%	0,0%	0,0%	0,0%	0,0%	0,0%	0,0%
M. del Deporte	-	0,0%	0,0%	0,0%	0,0%	0,0%	0,0%	0,0%	0,0%	0,0%
M. de la Mujer y la Equidad de Género	-	-	-	0,0%	0,0%	0,0%	0,0%	0,0%	0,0%	0,0%
Servicio Electoral (c)	-	-	-	-	0,0%	0,0%	0,0%	0,0%	0,0%	0,0%
M. de las Culturas, las Artes y el Patrimonio	-	-	-	-	-	0,0%	0,0%	0,0%	0,0%	0,0%
M. de Ciencia, Tec., Conocimiento e Innovación	-	-	-	-	-	-	0,0%	0,0%	0,0%	0,0%
Defensoría de la Niñez	-	-	-	-	-	-	-	-	0,2%	0,3%
<b>TOTAL</b>	<b>100,0%</b>	<b>100,0%</b>	<b>100,0%</b>	<b>100,0%</b>	<b>100,0%</b>	<b>100,0%</b>	<b>100,0%</b>	<b>100,0%</b>	<b>100,0%</b>	<b>100,0%</b>

Notas:

(a) En anexo con la cobertura institucional se informan los cambios de importancia que han acontecido durante el período.

(b) No incluye a Senadores(as) ni Diputados(as).

(c) Hasta 2016, la información del Servicio Electoral se encuentra contabilizada dentro del Ministerio del Interior y Seguridad Pública.

**c) Composición por sexo: % de mujeres sobre Dotación en otras calidades jurídicas, según ministerios**

MINISTERIOS (a)	2013	2014	2015	2016	2017	2018	2019	2020	2021	2022
Presidencia de la República	0,0%	0,0%	0,0%	0,0%	0,0%	0,0%	0,0%	0,0%	0,0%	0,0%
Congreso Nacional (b)	0,0%	0,0%	0,0%	0,0%	0,0%	0,0%	0,0%	0,0%	0,0%	0,0%
Poder Judicial	54,5%	52,4%	52,2%	41,7%	41,7%	47,6%	52,2%	63,3%	63,3%	64,3%
Contraloría General de la República	0,0%	0,0%	0,0%	0,0%	0,0%	0,0%	0,0%	0,0%	0,0%	0,0%
M. del Interior y Seguridad Pública	21,4%	14,3%	20,0%	25,0%	33,7%	40,6%	65,2%	65,2%	66,0%	64,9%
M. de Relaciones Exteriores	37,5%	37,9%	0,0%	0,0%	0,0%	0,0%	0,0%	0,0%	0,0%	0,0%
M. de Economía, Fomento y Turismo	56,3%	56,3%	56,4%	56,5%	55,7%	56,7%	57,8%	57,3%	57,3%	57,8%
M. de Hacienda	0,0%	0,0%	0,0%	100,0%	0,0%	0,0%	0,0%	0,0%	0,0%	0,0%
M. de Educación	58,8%	65,6%	66,7%	64,7%	64,7%	76,7%	77,9%	76,9%	77,9%	78,7%
M. de Justicia y Derechos Humanos	0,0%	0,0%	0,0%	0,0%	0,0%	0,0%	0,0%	0,0%	0,0%	0,0%
M. de Defensa Nacional	31,6%	27,7%	25,9%	27,5%	28,6%	32,6%	31,0%	32,4%	33,3%	34,2%
M. de Obras Públicas	2,4%	2,2%	2,4%	2,5%	2,6%	2,1%	2,2%	2,1%	2,0%	2,0%
M. de Agricultura	26,7%	26,9%	26,9%	26,5%	27,0%	27,5%	28,8%	28,9%	28,9%	29,6%
M. de Bienes Nacionales	0,0%	0,0%	0,0%	0,0%	0,0%	0,0%	0,0%	0,0%	0,0%	0,0%
M. del Trabajo y Previsión Social	0,0%	0,0%	0,0%	0,0%	0,0%	0,0%	0,0%	0,0%	0,0%	0,0%
M. de Salud	100,0%	100,0%	83,3%	100,0%	0,0%	100,0%	100,0%	100,0%	0,0%	100,0%
M. de Minería	0,0%	0,0%	0,0%	0,0%	0,0%	0,0%	0,0%	0,0%	0,0%	0,0%
M. de Vivienda y Urbanismo	0,0%	0,0%	0,0%	0,0%	0,0%	0,0%	0,0%	0,0%	0,0%	0,0%
M. de Transportes y Telecomunicaciones	0,0%	0,0%	0,0%	0,0%	0,0%	0,0%	0,0%	0,0%	0,0%	0,0%
M. Secretaría General de Gobierno	0,0%	0,0%	0,0%	0,0%	0,0%	0,0%	0,0%	0,0%	0,0%	0,0%
M. de Desarrollo Social y Familia	67,4%	68,9%	68,9%	65,4%	67,7%	68,4%	67,3%	65,6%	64,5%	66,5%
M. Sec. Gral. de la Presidencia de la Rep.	0,0%	0,0%	0,0%	0,0%	0,0%	0,0%	0,0%	0,0%	0,0%	0,0%
Ministerio Público	0,0%	0,0%	0,0%	0,0%	0,0%	0,0%	0,0%	0,0%	0,0%	0,0%
M. de Energía	0,0%	0,0%	0,0%	0,0%	0,0%	0,0%	0,0%	0,0%	0,0%	0,0%
M. del Medio Ambiente	0,0%	0,0%	0,0%	0,0%	0,0%	0,0%	0,0%	0,0%	0,0%	0,0%
M. del Deporte	-	0,0%	0,0%	0,0%	0,0%	0,0%	0,0%	0,0%	0,0%	0,0%
M. de la Mujer y la Equidad de Género	-	-	-	0,0%	0,0%	0,0%	0,0%	0,0%	0,0%	0,0%
Servicio Electoral (c)	-	-	-	-	0,0%	0,0%	0,0%	0,0%	0,0%	0,0%
M. de las Culturas, las Artes y el Patrimonio	-	-	-	-	-	0,0%	0,0%	0,0%	0,0%	0,0%
M. de Ciencia, Tec., Conocimiento e Innovación	-	-	-	-	-	-	0,0%	0,0%	0,0%	0,0%
Defensoría de la Niñez	-	-	-	-	-	-	-	-	76,3%	75,8%
<b>TOTAL</b>	<b>28,7%</b>	<b>28,8%</b>	<b>29,4%</b>	<b>29,5%</b>	<b>30,4%</b>	<b>52,2%</b>	<b>58,7%</b>	<b>63,2%</b>	<b>67,6%</b>	<b>68,3%</b>

Notas:

(a) En anexo con la cobertura institucional se informan los cambios de importancia que han acontecido durante el período.

(b) No incluye a Senadoras ni Diputadas.

(c) Hasta 2016, la información del Servicio Electoral se encuentra contabilizada dentro del Ministerio del Interior y Seguridad Pública.

## II.1.3 Distribución del personal de la Dotación según estamentos

### II.1.3.1 Distribución según estamentos y sexo

#### a) Nivel

	2013	2014	2015	2016	2017	2018	2019	2020	2021	2022
<b>Estamentos</b>										
Directivos	8.043	8.131	8.199	8.223	8.254	7.954	8.448	8.781	9.086	8.672
Profesionales	93.775	98.203	105.750	113.232	125.257	138.858	148.900	161.264	174.556	184.513
Técnicos	61.795	64.799	68.032	70.255	75.383	79.709	86.160	89.104	90.827	93.920
Administrativos y Auxiliares	60.120	60.584	61.191	63.445	69.360	73.471	74.315	77.428	80.267	79.943
<b>Total Dotación</b>	<b>223.733</b>	<b>231.717</b>	<b>243.172</b>	<b>255.155</b>	<b>278.254</b>	<b>299.992</b>	<b>317.823</b>	<b>336.577</b>	<b>354.736</b>	<b>367.048</b>
<b>Mujeres</b>										
Directivos	3.194	3.291	3.262	3.292	3.361	3.302	3.532	3.725	3.910	3.879
Profesionales	52.409	55.259	59.637	64.170	71.550	80.739	87.236	95.650	104.984	111.669
Técnicos	39.957	41.819	43.570	46.071	49.659	53.136	58.380	61.513	63.889	66.655
Administrativos y Auxiliares	33.546	33.660	34.112	35.368	39.546	42.727	43.113	45.069	47.066	47.255
<b>Total Mujeres</b>	<b>129.106</b>	<b>134.029</b>	<b>140.581</b>	<b>148.901</b>	<b>164.116</b>	<b>179.904</b>	<b>192.261</b>	<b>205.957</b>	<b>219.849</b>	<b>229.458</b>
<b>Hombres</b>										
Directivos	4.849	4.840	4.937	4.931	4.893	4.652	4.916	5.056	5.176	4.793
Profesionales	41.366	42.944	46.113	49.062	53.707	58.119	61.664	65.614	69.572	72.844
Técnicos	21.838	22.980	24.462	24.184	25.724	26.573	27.780	27.591	26.938	27.265
Administrativos y Auxiliares	26.574	26.924	27.079	28.077	29.814	30.744	31.202	32.359	33.201	32.688
<b>Total Hombres</b>	<b>94.627</b>	<b>97.688</b>	<b>102.591</b>	<b>106.254</b>	<b>114.138</b>	<b>120.088</b>	<b>125.562</b>	<b>130.620</b>	<b>134.887</b>	<b>137.590</b>

#### b) Participación sobre el total de la Dotación (%)

	2013	2014	2015	2016	2017	2018	2019	2020	2021	2022
<b>Directivos</b>	<b>3,6%</b>	<b>3,5%</b>	<b>3,4%</b>	<b>3,2%</b>	<b>3,0%</b>	<b>2,7%</b>	<b>2,7%</b>	<b>2,6%</b>	<b>2,6%</b>	<b>2,4%</b>
Mujeres	1,4%	1,4%	1,3%	1,3%	1,2%	1,1%	1,1%	1,1%	1,1%	1,1%
Hombres	2,2%	2,1%	2,0%	1,9%	1,8%	1,6%	1,5%	1,5%	1,5%	1,3%
<b>Profesionales</b>	<b>41,9%</b>	<b>42,4%</b>	<b>43,5%</b>	<b>44,4%</b>	<b>45,0%</b>	<b>46,3%</b>	<b>46,8%</b>	<b>47,9%</b>	<b>49,2%</b>	<b>50,3%</b>
Mujeres	23,4%	23,8%	24,5%	25,1%	25,7%	26,9%	27,4%	28,4%	29,6%	30,4%
Hombres	18,5%	18,5%	19,0%	19,2%	19,3%	19,4%	19,4%	19,5%	19,6%	19,8%
<b>Técnicos</b>	<b>27,6%</b>	<b>28,0%</b>	<b>28,0%</b>	<b>27,5%</b>	<b>27,1%</b>	<b>26,6%</b>	<b>27,1%</b>	<b>26,5%</b>	<b>25,6%</b>	<b>25,6%</b>
Mujeres	17,9%	18,0%	17,9%	18,1%	17,8%	17,7%	18,4%	18,3%	18,0%	18,2%
Hombres	9,8%	9,9%	10,1%	9,5%	9,2%	8,9%	8,7%	8,2%	7,6%	7,4%
<b>Administrativos y Auxiliares</b>	<b>26,9%</b>	<b>26,1%</b>	<b>25,2%</b>	<b>24,9%</b>	<b>24,9%</b>	<b>24,5%</b>	<b>23,4%</b>	<b>23,0%</b>	<b>22,6%</b>	<b>21,8%</b>
Mujeres	15,0%	14,5%	14,0%	13,9%	14,2%	14,2%	13,6%	13,4%	13,3%	12,9%
Hombres	11,9%	11,6%	11,1%	11,0%	10,7%	10,2%	9,8%	9,6%	9,4%	8,9%
<b>TOTAL</b>	<b>54,5%</b>	<b>54,1%</b>	<b>53,1%</b>	<b>52,4%</b>	<b>52,0%</b>	<b>51,1%</b>	<b>50,5%</b>	<b>49,5%</b>	<b>48,2%</b>	<b>47,4%</b>

## c) Composición según sexo (%)

	2013	2014	2015	2016	2017	2018	2019	2020	2021	2022
<b>Personal de la Dotación</b>	<b>100,0%</b>	<b>100,0%</b>	<b>100,0%</b>	<b>100,0%</b>	<b>100,0%</b>	<b>100,0%</b>	<b>100,0%</b>	<b>100,0%</b>	<b>100,0%</b>	<b>100,0%</b>
Directivos	3,6%	3,5%	3,4%	3,2%	3,0%	2,7%	2,7%	2,6%	2,6%	2,4%
Profesionales	41,9%	42,4%	43,5%	44,4%	45,0%	46,3%	46,8%	47,9%	49,2%	50,3%
Técnicos	27,6%	28,0%	28,0%	27,5%	27,1%	26,6%	27,1%	26,5%	25,6%	25,6%
Administrativos y Auxiliares	26,9%	26,1%	25,2%	24,9%	24,9%	24,5%	23,4%	23,0%	22,6%	21,8%
<b>Directivos</b>	<b>100,0%</b>	<b>100,0%</b>	<b>100,0%</b>	<b>100,0%</b>	<b>100,0%</b>	<b>100,0%</b>	<b>100,0%</b>	<b>100,0%</b>	<b>100,0%</b>	<b>100,0%</b>
Mujeres	39,7%	40,5%	39,8%	40,0%	40,7%	41,5%	41,8%	42,4%	43,0%	44,7%
Hombres	60,3%	59,5%	60,2%	60,0%	59,3%	58,5%	58,2%	57,6%	57,0%	55,3%
<b>Profesionales</b>	<b>100,0%</b>	<b>100,0%</b>	<b>100,0%</b>	<b>100,0%</b>	<b>100,0%</b>	<b>100,0%</b>	<b>100,0%</b>	<b>100,0%</b>	<b>100,0%</b>	<b>100,0%</b>
Mujeres	55,9%	56,3%	56,4%	56,7%	57,1%	58,1%	58,6%	59,3%	60,1%	60,5%
Hombres	44,1%	43,7%	43,6%	43,3%	42,9%	41,9%	41,4%	40,7%	39,9%	39,5%
<b>Técnicos</b>	<b>100,0%</b>	<b>100,0%</b>	<b>100,0%</b>	<b>100,0%</b>	<b>100,0%</b>	<b>100,0%</b>	<b>100,0%</b>	<b>100,0%</b>	<b>100,0%</b>	<b>100,0%</b>
Mujeres	64,7%	64,5%	64,0%	65,6%	65,9%	66,7%	67,8%	69,0%	70,3%	71,0%
Hombres	35,3%	35,5%	36,0%	34,4%	34,1%	33,3%	32,2%	31,0%	29,7%	29,0%
<b>Administrativos y Auxiliares</b>	<b>100,0%</b>	<b>100,0%</b>	<b>100,0%</b>	<b>100,0%</b>	<b>100,0%</b>	<b>100,0%</b>	<b>100,0%</b>	<b>100,0%</b>	<b>100,0%</b>	<b>100,0%</b>
Mujeres	55,8%	55,6%	55,7%	55,7%	57,0%	58,2%	58,0%	58,2%	58,6%	59,1%
Hombres	44,2%	44,4%	44,3%	44,3%	43,0%	41,8%	42,0%	41,8%	41,4%	40,9%

### II.1.3.2 Distribución de personal en cargos directivos, según ministerios

#### a) Nivel

MINISTERIOS (a)	2013	2014	2015	2016	2017	2018	2019	2020	2021	2022
Presidencia de la República	33	44	44	42	42	41	37	39	40	42
Congreso Nacional (b)	55	48	46	47	40	40	40	39	38	38
Poder Judicial	2.845	2.914	3.078	3.224	3.315	3.327	3.429	3.504	3.554	3.607
Contraloría General de la República	76	73	40	35	31	28	30	34	40	50
M. del Interior y Seguridad Pública	319	325	317	306	257	256	301	303	302	298
M. de Relaciones Exteriores	75	77	61	64	67	65	61	59	58	50
M. de Economía, Fomento y Turismo	312	310	318	329	323	285	301	312	312	272
M. de Hacienda	715	704	643	615	656	604	588	557	565	570
M. de Educación	292	284	264	258	262	201	433	800	1.094	901
M. de Justicia y Derechos Humanos	1.058	1.125	1.289	1.245	1.233	1.239	1.245	1.176	1.137	1.114
M. de Defensa Nacional	71	77	69	66	66	73	73	68	75	75
M. de Obras Públicas	130	124	117	114	111	87	86	82	85	68
M. de Agricultura	294	301	289	291	301	272	289	281	275	221
M. de Bienes Nacionales	29	34	35	33	31	34	27	28	26	25
M. del Trabajo y Previsión Social	287	282	282	254	244	197	223	221	209	151
M. de Salud	625	586	555	565	482	400	425	425	391	354
M. de Minería	27	27	26	24	25	22	23	24	25	22
M. de Vivienda y Urbanismo	236	227	188	186	193	170	166	140	152	152
M. de Transportes y Telecomunicaciones	44	40	38	38	38	40	41	39	37	37
M. Secretaría General de Gobierno	108	82	74	72	68	73	71	64	63	65
M. de Desarrollo Social y Familia	186	163	153	126	121	103	132	132	134	114
M. Sec. Gral. de la Presidencia de la Rep.	32	37	30	30	31	31	29	31	30	30
Ministerio Público	93	95	90	93	94	99	99	100	100	98
M. de Energía	51	52	58	55	66	65	63	67	65	58
M. del Medio Ambiente	50	48	47	45	41	41	52	54	49	49
M. del Deporte	-	52	48	44	44	36	44	42	46	37
M. de la Mujer y la Equidad de Género	-	-	-	22	29	38	36	38	39	33
Servicio Electoral (c)	-	-	-	-	43	43	42	40	41	39
M. de las Culturas, las Artes y el Patrimonio	-	-	-	-	-	44	53	65	80	77
M. de Ciencia, Tec., Conocimiento e Innovación	-	-	-	-	-	-	9	17	18	17
Defensoría de la Niñez	-	-	-	-	-	-	-	-	6	8
<b>TOTAL</b>	<b>8.043</b>	<b>8.131</b>	<b>8.199</b>	<b>8.223</b>	<b>8.254</b>	<b>7.954</b>	<b>8.448</b>	<b>8.781</b>	<b>9.086</b>	<b>8.672</b>

Notas:

(a) En anexo con la cobertura institucional se informan los cambios de importancia que han acontecido durante el período.

(b) No incluye a Senadores(as) ni Diputados(as).

(c) Hasta 2016, la información del Servicio Electoral se encuentra contabilizada dentro del Ministerio del Interior y Seguridad Pública.

**b) Participación de ministerios sobre total de personal en cargos directivos (%)**

MINISTERIOS (a)	2013	2014	2015	2016	2017	2018	2019	2020	2021	2022
Presidencia de la República	0,4%	0,5%	0,5%	0,5%	0,5%	0,5%	0,4%	0,4%	0,4%	0,5%
Congreso Nacional (b)	0,7%	0,6%	0,6%	0,6%	0,5%	0,5%	0,5%	0,4%	0,4%	0,4%
Poder Judicial	35,4%	35,8%	37,5%	39,2%	40,2%	41,8%	40,6%	39,9%	39,1%	41,6%
Contraloría General de la República	0,9%	0,9%	0,5%	0,4%	0,4%	0,4%	0,4%	0,4%	0,4%	0,6%
M. del Interior y Seguridad Pública	4,0%	4,0%	3,9%	3,7%	3,1%	3,2%	3,6%	3,5%	3,3%	3,4%
M. de Relaciones Exteriores	0,9%	0,9%	0,7%	0,8%	0,8%	0,8%	0,7%	0,7%	0,6%	0,6%
M. de Economía, Fomento y Turismo	3,9%	3,8%	3,9%	4,0%	3,9%	3,6%	3,6%	3,6%	3,4%	3,1%
M. de Hacienda	8,9%	8,7%	7,8%	7,5%	7,9%	7,6%	7,0%	6,3%	6,2%	6,6%
M. de Educación	3,6%	3,5%	3,2%	3,1%	3,2%	2,5%	5,1%	9,1%	12,0%	10,4%
M. de Justicia y Derechos Humanos	13,2%	13,8%	15,7%	15,1%	14,9%	15,6%	14,7%	13,4%	12,5%	12,8%
M. de Defensa Nacional	0,9%	0,9%	0,8%	0,8%	0,8%	0,9%	0,9%	0,8%	0,8%	0,9%
M. de Obras Públicas	1,6%	1,5%	1,4%	1,4%	1,3%	1,1%	1,0%	0,9%	0,9%	0,8%
M. de Agricultura	3,7%	3,7%	3,5%	3,5%	3,6%	3,4%	3,4%	3,2%	3,0%	2,5%
M. de Bienes Nacionales	0,4%	0,4%	0,4%	0,4%	0,4%	0,4%	0,3%	0,3%	0,3%	0,3%
M. del Trabajo y Previsión Social	3,6%	3,5%	3,4%	3,1%	3,0%	2,5%	2,6%	2,5%	2,3%	1,7%
M. de Salud	7,8%	7,2%	6,8%	6,9%	5,8%	5,0%	5,0%	4,8%	4,3%	4,1%
M. de Minería	0,3%	0,3%	0,3%	0,3%	0,3%	0,3%	0,3%	0,3%	0,3%	0,3%
M. de Vivienda y Urbanismo	2,9%	2,8%	2,3%	2,3%	2,3%	2,1%	2,0%	1,6%	1,7%	1,8%
M. de Transportes y Telecomunicaciones	0,5%	0,5%	0,5%	0,5%	0,5%	0,5%	0,5%	0,4%	0,4%	0,4%
M. Secretaría General de Gobierno	1,3%	1,0%	0,9%	0,9%	0,8%	0,9%	0,8%	0,7%	0,7%	0,7%
M. de Desarrollo Social y Familia	2,3%	2,0%	1,9%	1,5%	1,5%	1,3%	1,6%	1,5%	1,5%	1,3%
M. Sec. Gral. de la Presidencia de la Rep.	0,4%	0,5%	0,4%	0,4%	0,4%	0,4%	0,3%	0,4%	0,3%	0,3%
Ministerio Público	1,2%	1,2%	1,1%	1,1%	1,1%	1,2%	1,2%	1,1%	1,1%	1,1%
M. de Energía	0,6%	0,6%	0,7%	0,7%	0,8%	0,8%	0,7%	0,8%	0,7%	0,7%
M. del Medio Ambiente	0,6%	0,6%	0,6%	0,5%	0,5%	0,5%	0,6%	0,6%	0,5%	0,6%
M. del Deporte	-	0,6%	0,6%	0,5%	0,5%	0,5%	0,5%	0,5%	0,5%	0,4%
M. de la Mujer y la Equidad de Género	-	-	-	0,3%	0,4%	0,5%	0,4%	0,4%	0,4%	0,4%
Servicio Electoral (c)	-	-	-	-	0,5%	0,5%	0,5%	0,5%	0,5%	0,4%
M. de las Culturas, las Artes y el Patrimonio	-	-	-	-	-	0,6%	0,6%	0,7%	0,9%	0,9%
M. de Ciencia, Tec., Conocimiento e Innovación	-	-	-	-	-	-	0,1%	0,2%	0,2%	0,2%
Defensoría de la Niñez	-	-	-	-	-	-	-	-	0,1%	0,1%
<b>TOTAL</b>	<b>100,0%</b>	<b>100,0%</b>	<b>100,0%</b>	<b>100,0%</b>	<b>100,0%</b>	<b>100,0%</b>	<b>100,0%</b>	<b>100,0%</b>	<b>100,0%</b>	<b>100,0%</b>

Notas:

(a) En anexo con la cobertura institucional se informan los cambios de importancia que han acontecido durante el período.

(b) No incluye a Senadores(as) ni Diputados(as).

(c) Hasta 2016, la información del Servicio Electoral se encuentra contabilizada dentro del Ministerio del Interior y Seguridad Pública.

**c) Composición por sexo de cargos directivos: % de mujeres, según ministerios**

<b>MINISTERIOS (a)</b>	<b>2013</b>	<b>2014</b>	<b>2015</b>	<b>2016</b>	<b>2017</b>	<b>2018</b>	<b>2019</b>	<b>2020</b>	<b>2021</b>	<b>2022</b>
Presidencia de la República	54,5%	47,7%	50,0%	54,8%	59,5%	46,3%	45,9%	43,6%	40,0%	42,9%
Congreso Nacional (b)	25,5%	29,2%	30,4%	29,8%	35,0%	35,0%	32,5%	30,8%	31,6%	31,6%
Poder Judicial	52,2%	52,5%	52,0%	51,5%	51,8%	51,8%	51,9%	51,7%	51,7%	51,6%
Contraloría General de la República	42,1%	39,7%	45,0%	45,7%	41,9%	39,3%	43,3%	38,2%	32,5%	34,0%
M. del Interior y Seguridad Pública	33,5%	34,5%	31,5%	30,4%	30,7%	36,3%	33,2%	34,3%	38,1%	41,6%
M. de Relaciones Exteriores	36,0%	37,7%	39,3%	39,1%	40,3%	44,6%	41,0%	40,7%	43,1%	48,0%
M. de Economía, Fomento y Turismo	35,9%	39,4%	38,7%	38,3%	37,8%	36,8%	38,2%	36,9%	40,4%	44,5%
M. de Hacienda	34,5%	33,8%	33,3%	34,6%	35,4%	35,9%	35,2%	34,3%	34,5%	34,9%
M. de Educación	44,5%	43,7%	44,7%	44,6%	48,5%	50,7%	49,9%	54,1%	55,1%	57,0%
M. de Justicia y Derechos Humanos	23,7%	23,9%	22,8%	21,9%	22,2%	23,2%	24,9%	24,7%	23,8%	23,2%
M. de Defensa Nacional	19,7%	19,5%	23,2%	21,2%	22,7%	13,7%	16,4%	22,1%	22,7%	26,7%
M. de Obras Públicas	30,0%	26,6%	23,1%	21,1%	24,3%	23,0%	25,6%	23,2%	24,7%	41,2%
M. de Agricultura	18,4%	23,6%	23,2%	23,0%	24,3%	22,1%	23,9%	22,8%	22,9%	31,2%
M. de Bienes Nacionales	27,6%	35,3%	22,9%	36,4%	32,3%	47,1%	59,3%	53,6%	42,3%	40,0%
M. del Trabajo y Previsión Social	35,5%	39,4%	39,0%	38,2%	40,6%	41,1%	39,0%	38,5%	36,8%	39,1%
M. de Salud	41,9%	42,0%	41,4%	41,9%	43,4%	45,0%	44,7%	42,6%	40,9%	44,4%
M. de Minería	18,5%	37,0%	23,1%	20,8%	20,0%	13,6%	8,7%	8,3%	4,0%	22,7%
M. de Vivienda y Urbanismo	30,9%	35,7%	37,2%	42,5%	39,9%	39,4%	34,9%	31,4%	31,6%	43,4%
M. de Transportes y Telecomunicaciones	13,6%	17,5%	18,4%	15,8%	23,7%	27,5%	29,3%	25,6%	27,0%	32,4%
M. Secretaría General de Gobierno	40,7%	42,7%	43,2%	43,1%	41,2%	53,4%	47,9%	42,2%	34,9%	50,8%
M. de Desarrollo Social y Familia	47,8%	50,3%	51,6%	43,7%	46,3%	51,5%	50,0%	52,3%	50,0%	51,8%
M. Sec. Gral. de la Presidencia de la Rep.	46,9%	54,1%	56,7%	50,0%	51,6%	51,6%	44,8%	41,9%	56,7%	53,3%
Ministerio Público	38,7%	40,0%	32,2%	40,9%	36,2%	37,4%	39,4%	40,0%	40,0%	38,8%
M. de Energía	17,6%	21,2%	15,5%	18,2%	16,7%	15,4%	14,3%	14,9%	13,8%	29,3%
M. del Medio Ambiente	30,0%	35,4%	31,9%	28,9%	26,8%	34,1%	36,5%	37,0%	36,7%	38,8%
M. del Deporte	-	26,9%	25,0%	22,7%	18,2%	22,2%	25,0%	28,6%	23,9%	37,8%
M. de la Mujer y la Equidad de Género	-	-	-	100,0%	96,6%	92,1%	91,7%	89,5%	89,7%	97,0%
Servicio Electoral (c)	-	-	-	-	32,6%	30,2%	31,0%	32,5%	31,7%	33,3%
M. de las Culturas, las Artes y el Patrimonio	-	-	-	-	-	59,1%	49,1%	52,3%	53,8%	62,3%
M. de Ciencia, Tec., Conocimiento e Innovación	-	-	-	-	-	-	66,7%	52,9%	55,6%	52,9%
Defensoría de la Niñez	-	-	-	-	-	-	-	-	83,3%	75,0%
<b>TOTAL</b>	<b>39,7%</b>	<b>40,5%</b>	<b>39,8%</b>	<b>40,0%</b>	<b>40,7%</b>	<b>41,5%</b>	<b>41,8%</b>	<b>42,4%</b>	<b>43,0%</b>	<b>44,7%</b>

Notas:

(a) En anexo con la cobertura institucional se informan los cambios de importancia que han acontecido durante el período.

(b) No incluye a Senadoras ni Diputadas.

(c) Hasta 2016, la información del Servicio Electoral se encuentra contabilizada dentro del Ministerio del Interior y Seguridad Pública.

### II.1.3.3 Distribución de personal en cargos de profesionales, según ministerios

#### a) Nivel

MINISTERIOS (a)	2013	2014	2015	2016	2017	2018	2019	2020	2021	2022
Presidencia de la República	53	81	89	91	116	123	126	129	127	125
Congreso Nacional (b)	344	348	376	389	407	409	401	406	443	444
Poder Judicial	3.200	3.203	3.963	4.388	4.664	4.783	5.199	5.552	6.205	6.643
Contraloría General de la República	1.211	1.221	1.252	1.304	1.317	1.399	1.488	1.531	1.528	1.538
M. del Interior y Seguridad Pública	2.033	2.068	2.215	2.333	4.582	4.843	6.099	5.990	6.339	6.655
M. de Relaciones Exteriores	1.179	1.209	1.251	1.276	1.299	1.302	1.401	1.403	1.409	1.369
M. de Economía, Fomento y Turismo	2.042	2.456	2.653	2.787	2.891	2.953	3.324	3.346	3.465	3.468
M. de Hacienda	4.920	5.118	5.738	6.116	6.297	6.411	6.510	6.498	6.556	6.661
M. de Educación	7.566	7.651	8.120	8.898	10.120	15.866	16.414	22.363	29.388	30.175
M. de Justicia y Derechos Humanos	5.053	5.295	5.650	5.815	6.073	6.281	6.484	6.501	5.563	5.679
M. de Defensa Nacional	1.447	1.595	1.689	1.770	1.868	2.110	2.214	2.256	2.323	2.369
M. de Obras Públicas	3.105	3.180	3.331	3.345	3.388	3.537	3.820	3.880	4.144	4.327
M. de Agricultura	3.266	3.378	3.542	3.750	3.737	3.890	4.056	4.149	4.269	4.519
M. de Bienes Nacionales	299	290	312	319	357	371	380	380	389	423
M. del Trabajo y Previsión Social	3.788	3.909	4.165	4.283	4.378	4.564	4.832	4.904	5.007	5.349
M. de Salud	46.514	49.189	52.728	57.347	62.747	67.311	72.503	77.777	81.895	88.442
M. de Minería	517	545	580	595	601	605	609	601	620	612
M. de Vivienda y Urbanismo	1.854	1.913	2.208	2.197	3.459	3.890	4.160	4.321	4.432	4.395
M. de Transportes y Telecomunicaciones	460	485	493	503	545	560	576	563	584	618
M. Secretaría General de Gobierno	534	159	213	235	276	308	335	328	335	337
M. de Desarrollo Social y Familia	1.621	1.705	1.819	1.585	1.678	1.734	1.968	1.978	3.041	3.660
M. Sec. Gral. de la Presidencia de la Rep.	35	34	36	36	88	78	77	86	127	113
Ministerio Público	1.631	1.632	1.692	1.786	1.863	1.950	1.968	1.972	1.963	1.987
M. de Energía	513	533	580	676	729	725	725	735	733	749
M. del Medio Ambiente	590	621	673	702	799	835	902	916	903	917
M. del Deporte	-	385	382	387	476	476	516	544	552	576
M. de la Mujer y la Equidad de Género	-	-	-	319	379	378	388	398	387	390
Servicio Electoral (c)	-	-	-	-	123	138	142	146	154	160
M. de las Culturas, las Artes y el Patrimonio	-	-	-	-	-	1.028	1.259	1.297	1.284	1.371
M. de Ciencia, Tec., Conocimiento e Innovación	-	-	-	-	-	-	24	314	368	398
Defensoría de la Niñez	-	-	-	-	-	-	-	-	23	44
<b>TOTAL</b>	<b>93.775</b>	<b>98.203</b>	<b>105.750</b>	<b>113.232</b>	<b>125.257</b>	<b>138.858</b>	<b>148.900</b>	<b>161.264</b>	<b>174.556</b>	<b>184.513</b>

Notas:

(a) En anexo con la cobertura institucional se informan los cambios de importancia que han acontecido durante el período.

(b) No incluye a Senadores(as) ni Diputados(as).

(c) Hasta 2016, la información del Servicio Electoral se encuentra contabilizada dentro del Ministerio del Interior y Seguridad Pública.



**b) Participación de ministerios sobre total de personal en cargos de profesionales (%)**

MINISTERIOS (a)	2013	2014	2015	2016	2017	2018	2019	2020	2021	2022
Presidencia de la República	0,1%	0,1%	0,1%	0,1%	0,1%	0,1%	0,1%	0,1%	0,1%	0,1%
Congreso Nacional (b)	0,4%	0,4%	0,4%	0,3%	0,3%	0,3%	0,3%	0,3%	0,3%	0,2%
Poder Judicial	3,4%	3,3%	3,7%	3,9%	3,7%	3,4%	3,5%	3,4%	3,6%	3,6%
Contraloría General de la República	1,3%	1,2%	1,2%	1,2%	1,1%	1,0%	1,0%	0,9%	0,9%	0,8%
M. del Interior y Seguridad Pública	2,2%	2,1%	2,1%	2,1%	3,7%	3,5%	4,1%	3,7%	3,6%	3,6%
M. de Relaciones Exteriores	1,3%	1,2%	1,2%	1,1%	1,0%	0,9%	0,9%	0,9%	0,8%	0,7%
M. de Economía, Fomento y Turismo	2,2%	2,5%	2,5%	2,5%	2,3%	2,1%	2,2%	2,1%	2,0%	1,9%
M. de Hacienda	5,2%	5,2%	5,4%	5,4%	5,0%	4,6%	4,4%	4,0%	3,8%	3,6%
M. de Educación	8,1%	7,8%	7,7%	7,9%	8,1%	11,4%	11,0%	13,9%	16,8%	16,4%
M. de Justicia y Derechos Humanos	5,4%	5,4%	5,3%	5,1%	4,8%	4,5%	4,4%	4,0%	3,2%	3,1%
M. de Defensa Nacional	1,5%	1,6%	1,6%	1,6%	1,5%	1,5%	1,5%	1,4%	1,3%	1,3%
M. de Obras Públicas	3,3%	3,2%	3,1%	3,0%	2,7%	2,5%	2,6%	2,4%	2,4%	2,3%
M. de Agricultura	3,5%	3,4%	3,3%	3,3%	3,0%	2,8%	2,7%	2,6%	2,4%	2,4%
M. de Bienes Nacionales	0,3%	0,3%	0,3%	0,3%	0,3%	0,3%	0,3%	0,2%	0,2%	0,2%
M. del Trabajo y Previsión Social	4,0%	4,0%	3,9%	3,8%	3,5%	3,3%	3,2%	3,0%	2,9%	2,9%
M. de Salud	49,6%	50,1%	49,9%	50,6%	50,1%	48,5%	48,7%	48,2%	46,9%	47,9%
M. de Minería	0,6%	0,6%	0,5%	0,5%	0,5%	0,4%	0,4%	0,4%	0,4%	0,3%
M. de Vivienda y Urbanismo	2,0%	1,9%	2,1%	1,9%	2,8%	2,8%	2,8%	2,7%	2,5%	2,4%
M. de Transportes y Telecomunicaciones	0,5%	0,5%	0,5%	0,4%	0,4%	0,4%	0,4%	0,3%	0,3%	0,3%
M. Secretaría General de Gobierno	0,6%	0,2%	0,2%	0,2%	0,2%	0,2%	0,2%	0,2%	0,2%	0,2%
M. de Desarrollo Social y Familia	1,7%	1,7%	1,7%	1,4%	1,3%	1,2%	1,3%	1,2%	1,7%	2,0%
M. Sec. Gral. de la Presidencia de la Rep.	0,0%	0,0%	0,0%	0,0%	0,1%	0,1%	0,1%	0,1%	0,1%	0,1%
Ministerio Público	1,7%	1,7%	1,6%	1,6%	1,5%	1,4%	1,3%	1,2%	1,1%	1,1%
M. de Energía	0,5%	0,5%	0,5%	0,6%	0,6%	0,5%	0,5%	0,5%	0,4%	0,4%
M. del Medio Ambiente	0,6%	0,6%	0,6%	0,6%	0,6%	0,6%	0,6%	0,6%	0,5%	0,5%
M. del Deporte	-	0,4%	0,4%	0,3%	0,4%	0,3%	0,3%	0,3%	0,3%	0,3%
M. de la Mujer y la Equidad de Género	-	-	-	0,3%	0,3%	0,3%	0,3%	0,2%	0,2%	0,2%
Servicio Electoral (c)	-	-	-	-	0,1%	0,1%	0,1%	0,1%	0,1%	0,1%
M. de las Culturas, las Artes y el Patrimonio	-	-	-	-	-	0,7%	0,8%	0,8%	0,7%	0,7%
M. de Ciencia, Tec., Conocimiento e Innovación	-	-	-	-	-	-	0,0%	0,2%	0,2%	0,2%
Defensoría de la Niñez	-	-	-	-	-	-	-	-	0,0%	0,0%
<b>TOTAL</b>	<b>100,0%</b>	<b>100,0%</b>	<b>100,0%</b>	<b>100,0%</b>	<b>100,0%</b>	<b>100,0%</b>	<b>100,0%</b>	<b>100,0%</b>	<b>100,0%</b>	<b>100,0%</b>

Notas:

(a) En anexo con la cobertura institucional se informan los cambios de importancia que han acontecido durante el período.

(b) No incluye a Senadores(as) ni Diputados(as).

(c) Hasta 2016, la información del Servicio Electoral se encuentra contabilizada dentro del Ministerio del Interior y Seguridad Pública.

**c) Composición por sexo de cargos profesionales: % de mujeres, según ministerios**

MINISTERIOS (a)	2013	2014	2015	2016	2017	2018	2019	2020	2021	2022
Presidencia de la República	54,7%	53,1%	56,2%	56,0%	53,4%	53,7%	50,8%	50,4%	47,2%	48,0%
Congreso Nacional (b)	41,0%	39,1%	39,6%	39,3%	38,6%	38,1%	39,9%	41,1%	42,4%	43,2%
Poder Judicial	62,0%	61,5%	62,0%	62,1%	62,0%	62,2%	62,7%	62,8%	63,0%	62,8%
Contraloría General de la República	48,7%	47,6%	47,4%	47,7%	48,5%	49,0%	49,9%	50,0%	50,9%	51,4%
M. del Interior y Seguridad Pública	50,6%	50,1%	50,6%	50,7%	53,8%	54,8%	54,8%	55,2%	54,1%	54,5%
M. de Relaciones Exteriores	37,2%	40,1%	39,8%	40,5%	42,3%	42,4%	42,9%	43,5%	44,2%	45,7%
M. de Economía, Fomento y Turismo	49,2%	50,4%	50,4%	50,7%	50,7%	51,1%	51,4%	51,7%	52,0%	52,5%
M. de Hacienda	50,7%	50,4%	50,3%	50,1%	50,1%	50,0%	49,6%	49,8%	49,8%	49,9%
M. de Educación	73,9%	74,3%	74,5%	74,2%	73,9%	74,1%	75,4%	74,9%	74,4%	74,3%
M. de Justicia y Derechos Humanos	58,5%	57,9%	58,1%	57,7%	58,5%	59,3%	59,7%	60,3%	58,9%	59,2%
M. de Defensa Nacional	29,1%	30,0%	31,3%	31,9%	31,3%	30,8%	31,5%	32,1%	31,9%	32,3%
M. de Obras Públicas	35,7%	36,4%	37,3%	37,2%	37,6%	38,4%	38,8%	38,9%	40,0%	41,3%
M. de Agricultura	39,7%	40,2%	40,3%	40,9%	41,5%	43,4%	43,2%	43,7%	43,9%	44,3%
M. de Bienes Nacionales	44,8%	42,1%	42,6%	43,3%	47,6%	49,1%	49,2%	47,9%	47,6%	50,6%
M. del Trabajo y Previsión Social	54,2%	54,9%	54,7%	55,0%	55,4%	55,6%	55,5%	55,5%	55,5%	56,2%
M. de Salud	58,8%	59,3%	59,3%	59,6%	59,9%	60,1%	60,5%	60,8%	61,3%	61,8%
M. de Minería	31,5%	33,2%	34,5%	35,0%	35,1%	35,2%	35,8%	36,1%	37,4%	37,4%
M. de Vivienda y Urbanismo	53,2%	53,5%	53,0%	53,0%	53,7%	54,1%	53,9%	53,7%	54,4%	54,5%
M. de Transportes y Telecomunicaciones	48,9%	48,9%	49,7%	47,7%	46,8%	47,3%	47,7%	47,2%	48,1%	48,4%
M. Secretaría General de Gobierno	49,4%	58,5%	56,3%	54,0%	56,5%	54,5%	54,0%	53,4%	54,0%	54,0%
M. de Desarrollo Social y Familia	58,3%	58,7%	58,3%	54,9%	55,2%	56,8%	60,9%	56,3%	60,9%	60,8%
M. Sec. Gral. de la Presidencia de la Rep.	54,3%	61,8%	55,6%	47,2%	45,5%	44,9%	49,4%	44,2%	52,8%	54,9%
Ministerio Público	44,1%	44,1%	44,6%	45,1%	45,7%	45,9%	46,1%	46,3%	46,3%	46,3%
M. de Energía	30,8%	33,8%	33,6%	36,2%	36,4%	37,5%	37,5%	37,8%	37,4%	37,7%
M. del Medio Ambiente	53,7%	56,2%	56,3%	54,8%	55,3%	55,4%	55,5%	55,3%	55,1%	53,5%
M. del Deporte	-	47,0%	48,2%	48,1%	47,3%	46,8%	45,0%	44,7%	45,5%	47,2%
M. de la Mujer y la Equidad de Género	-	-	-	76,2%	79,2%	77,5%	78,4%	77,4%	78,6%	79,0%
Servicio Electoral (c)	-	-	-	-	39,8%	41,3%	40,8%	40,4%	42,9%	43,1%
M. de las Culturas, las Artes y el Patrimonio	-	-	-	-	-	59,7%	59,5%	60,3%	60,6%	61,0%
M. de Ciencia, Tec., Conocimiento e Innovación	-	-	-	-	-	-	58,3%	54,1%	55,4%	57,8%
Defensoría de la Niñez	-	-	-	-	-	-	-	-	82,6%	77,3%
<b>TOTAL</b>	<b>55,9%</b>	<b>56,3%</b>	<b>56,4%</b>	<b>56,7%</b>	<b>57,1%</b>	<b>58,1%</b>	<b>58,6%</b>	<b>59,3%</b>	<b>60,1%</b>	<b>60,5%</b>

Notas:

(a) En anexo con la cobertura institucional se informan los cambios de importancia que han acontecido durante el período.

(b) No incluye a Senadoras ni Diputadas.

(c) Hasta 2016, la información del Servicio Electoral se encuentra contabilizada dentro del Ministerio del Interior y Seguridad Pública.

### II.1.3.4 Distribución de personal en cargos técnicos, según ministerios

#### a) Nivel

MINISTERIOS (a)	2013	2014	2015	2016	2017	2018	2019	2020	2021	2022
Presidencia de la República	0	0	0	0	0	0	0	0	0	0
Congreso Nacional (b)	251	263	247	248	252	258	239	241	230	210
Poder Judicial	0	0	0	0	0	0	0	0	0	0
Contraloría General de la República	153	151	166	237	225	264	262	250	232	222
M. del Interior y Seguridad Pública	255	246	244	258	744	771	1.296	1.215	1.135	1.115
M. de Relaciones Exteriores	47	44	40	37	35	33	29	31	32	34
M. de Economía, Fomento y Turismo	355	394	403	412	451	509	579	596	557	591
M. de Hacienda	925	870	946	929	1.028	1.130	1.169	1.145	1.112	1.101
M. de Educación	6.174	6.146	6.762	7.200	8.284	9.987	11.500	12.661	14.045	14.574
M. de Justicia y Derechos Humanos	13.559	14.904	16.245	15.886	16.190	16.622	18.219	17.508	16.970	16.870
M. de Defensa Nacional	1.970	2.133	2.180	2.289	2.351	2.515	2.603	2.686	2.673	3.006
M. de Obras Públicas	1.044	1.076	1.084	1.117	1.133	1.126	1.115	1.065	950	895
M. de Agricultura	1.691	1.718	1.823	1.373	1.944	1.966	2.053	2.146	1.658	1.760
M. de Bienes Nacionales	56	56	62	58	75	72	77	80	79	67
M. del Trabajo y Previsión Social	1.648	1.663	1.631	1.580	1.545	1.481	1.396	1.329	1.281	1.070
M. de Salud	32.190	33.622	34.582	36.992	39.173	40.678	43.295	45.782	47.096	49.712
M. de Minería	13	15	14	14	15	15	13	13	14	12
M. de Vivienda y Urbanismo	413	450	532	524	655	704	713	694	680	637
M. de Transportes y Telecomunicaciones	146	151	160	168	207	239	238	244	245	229
M. Secretaría General de Gobierno	45	0	0	0	0	1	7	7	7	8
M. de Desarrollo Social y Familia	171	164	166	121	146	141	135	155	578	576
M. Sec. Gral. de la Presidencia de la Rep.	8	9	10	8	12	11	15	13	17	16
Ministerio Público	534	527	519	539	577	617	623	618	619	604
M. de Energía	95	100	108	109	107	109	109	105	102	103
M. del Medio Ambiente	52	53	62	68	80	89	90	90	86	79
M. del Deporte	-	44	46	42	52	56	55	55	53	56
M. de la Mujer y la Equidad de Género	-	-	-	46	50	50	49	50	48	48
Servicio Electoral (c)	-	-	-	-	52	53	53	52	55	54
M. de las Culturas, las Artes y el Patrimonio	-	-	-	-	-	212	227	219	219	219
M. de Ciencia, Tec., Conocimiento e Innovación	-	-	-	-	-	-	1	54	53	52
Defensoría de la Niñez	-	-	-	-	-	-	-	-	1	0
<b>TOTAL</b>	<b>61.795</b>	<b>64.799</b>	<b>68.032</b>	<b>70.255</b>	<b>75.383</b>	<b>79.709</b>	<b>86.160</b>	<b>89.104</b>	<b>90.827</b>	<b>93.920</b>

Notas:

(a) En anexo con la cobertura institucional se informan los cambios de importancia que han acontecido durante el período.

(b) No incluye a Senadores(as) ni Diputados(as).

(c) Hasta 2016, la información del Servicio Electoral se encuentra contabilizada dentro del Ministerio del Interior y Seguridad Pública.

**b) Participación de ministerios sobre total de personal en cargos técnicos (%)**

MINISTERIOS (a)	2013	2014	2015	2016	2017	2018	2019	2020	2021	2022
Presidencia de la República	0,0%	0,0%	0,0%	0,0%	0,0%	0,0%	0,0%	0,0%	0,0%	0,0%
Congreso Nacional (b)	0,4%	0,4%	0,4%	0,4%	0,3%	0,3%	0,3%	0,3%	0,3%	0,2%
Poder Judicial	0,0%	0,0%	0,0%	0,0%	0,0%	0,0%	0,0%	0,0%	0,0%	0,0%
Contraloría General de la República	0,2%	0,2%	0,2%	0,3%	0,3%	0,3%	0,3%	0,3%	0,3%	0,2%
M. del Interior y Seguridad Pública	0,4%	0,4%	0,4%	0,4%	1,0%	1,0%	1,5%	1,4%	1,2%	1,2%
M. de Relaciones Exteriores	0,1%	0,1%	0,1%	0,1%	0,0%	0,0%	0,0%	0,0%	0,0%	0,0%
M. de Economía, Fomento y Turismo	0,6%	0,6%	0,6%	0,6%	0,6%	0,6%	0,7%	0,7%	0,6%	0,6%
M. de Hacienda	1,5%	1,3%	1,4%	1,3%	1,4%	1,4%	1,4%	1,3%	1,2%	1,2%
M. de Educación	10,0%	9,5%	9,9%	10,2%	11,0%	12,5%	13,3%	14,2%	15,5%	15,5%
M. de Justicia y Derechos Humanos	21,9%	23,0%	23,9%	22,6%	21,5%	20,9%	21,1%	19,6%	18,7%	18,0%
M. de Defensa Nacional	3,2%	3,3%	3,2%	3,3%	3,1%	3,2%	3,0%	3,0%	2,9%	3,2%
M. de Obras Públicas	1,7%	1,7%	1,6%	1,6%	1,5%	1,4%	1,3%	1,2%	1,0%	1,0%
M. de Agricultura	2,7%	2,7%	2,7%	2,0%	2,6%	2,5%	2,4%	2,4%	1,8%	1,9%
M. de Bienes Nacionales	0,1%	0,1%	0,1%	0,1%	0,1%	0,1%	0,1%	0,1%	0,1%	0,1%
M. del Trabajo y Previsión Social	2,7%	2,6%	2,4%	2,2%	2,0%	1,9%	1,6%	1,5%	1,4%	1,1%
M. de Salud	52,1%	51,9%	50,8%	52,7%	52,0%	51,0%	50,2%	51,4%	51,9%	52,9%
M. de Minería	0,0%	0,0%	0,0%	0,0%	0,0%	0,0%	0,0%	0,0%	0,0%	0,0%
M. de Vivienda y Urbanismo	0,7%	0,7%	0,8%	0,7%	0,9%	0,9%	0,8%	0,8%	0,7%	0,7%
M. de Transportes y Telecomunicaciones	0,2%	0,2%	0,2%	0,2%	0,3%	0,3%	0,3%	0,3%	0,3%	0,2%
M. Secretaría General de Gobierno	0,1%	0,0%	0,0%	0,0%	0,0%	0,0%	0,0%	0,0%	0,0%	0,0%
M. de Desarrollo Social y Familia	0,3%	0,3%	0,2%	0,2%	0,2%	0,2%	0,2%	0,2%	0,6%	0,6%
M. Sec. Gral. de la Presidencia de la Rep.	0,0%	0,0%	0,0%	0,0%	0,0%	0,0%	0,0%	0,0%	0,0%	0,0%
Ministerio Público	0,9%	0,8%	0,8%	0,8%	0,8%	0,8%	0,7%	0,7%	0,7%	0,6%
M. de Energía	0,2%	0,2%	0,2%	0,2%	0,1%	0,1%	0,1%	0,1%	0,1%	0,1%
M. del Medio Ambiente	0,1%	0,1%	0,1%	0,1%	0,1%	0,1%	0,1%	0,1%	0,1%	0,1%
M. del Deporte	-	0,1%	0,1%	0,1%	0,1%	0,1%	0,1%	0,1%	0,1%	0,1%
M. de la Mujer y la Equidad de Género	-	-	-	0,1%	0,1%	0,1%	0,1%	0,1%	0,1%	0,1%
Servicio Electoral (c)	-	-	-	-	0,1%	0,1%	0,1%	0,1%	0,1%	0,1%
M. de las Culturas, las Artes y el Patrimonio	-	-	-	-	-	0,3%	0,3%	0,2%	0,2%	0,2%
M. de Ciencia, Tec., Conocimiento e Innovación	-	-	-	-	-	-	0,0%	0,1%	0,1%	0,1%
Defensoría de la Niñez	-	-	-	-	-	-	-	-	0,0%	0,0%
<b>TOTAL</b>	<b>100,0%</b>	<b>100,0%</b>	<b>100,0%</b>	<b>100,0%</b>	<b>100,0%</b>	<b>100,0%</b>	<b>100,0%</b>	<b>100,0%</b>	<b>100,0%</b>	<b>100,0%</b>

Notas:

(a) En anexo con la cobertura institucional se informan los cambios de importancia que han acontecido durante el período.

(b) No incluye a Senadores(as) ni Diputados(as).

(c) Hasta 2016, la información del Servicio Electoral se encuentra contabilizada dentro del Ministerio del Interior y Seguridad Pública.

**c) Composición por sexo de cargos técnicos: % de mujeres, según ministerios**

<b>MINISTERIOS (a)</b>	<b>2013</b>	<b>2014</b>	<b>2015</b>	<b>2016</b>	<b>2017</b>	<b>2018</b>	<b>2019</b>	<b>2020</b>	<b>2021</b>	<b>2022</b>
Presidencia de la República	0,0%	0,0%	0,0%	0,0%	0,0%	0,0%	0,0%	0,0%	0,0%	0,0%
Congreso Nacional (b)	39,4%	39,2%	40,9%	41,5%	42,1%	42,2%	36,4%	39,0%	38,3%	36,7%
Poder Judicial	0,0%	0,0%	0,0%	0,0%	0,0%	0,0%	0,0%	0,0%	0,0%	0,0%
Contraloría General de la República	54,9%	54,3%	56,6%	63,3%	64,0%	64,8%	64,1%	65,6%	64,2%	64,9%
M. del Interior y Seguridad Pública	57,6%	58,9%	57,8%	58,5%	56,6%	56,0%	68,1%	66,8%	67,9%	67,0%
M. de Relaciones Exteriores	40,4%	43,2%	45,0%	43,2%	42,9%	45,5%	48,3%	48,4%	46,9%	50,0%
M. de Economía, Fomento y Turismo	59,4%	60,2%	64,0%	63,1%	64,7%	66,4%	67,2%	67,4%	67,1%	68,2%
M. de Hacienda	50,4%	50,8%	49,8%	48,2%	50,4%	48,7%	48,3%	48,3%	48,5%	49,0%
M. de Educación	95,8%	95,8%	96,2%	96,2%	96,2%	96,2%	97,0%	96,6%	96,4%	96,6%
M. de Justicia y Derechos Humanos	19,0%	21,4%	20,7%	21,1%	21,5%	22,2%	25,4%	26,4%	26,2%	26,6%
M. de Defensa Nacional	25,8%	27,3%	28,2%	29,3%	29,9%	30,4%	31,9%	33,7%	34,5%	36,3%
M. de Obras Públicas	58,1%	58,6%	59,2%	59,5%	59,6%	60,5%	59,2%	59,0%	58,8%	57,2%
M. de Agricultura	29,3%	30,6%	31,0%	38,9%	31,0%	31,7%	32,2%	32,9%	40,8%	42,3%
M. de Bienes Nacionales	58,9%	60,7%	61,3%	63,8%	54,7%	56,9%	57,1%	56,3%	62,0%	59,7%
M. del Trabajo y Previsión Social	65,8%	65,7%	65,2%	65,6%	65,8%	65,0%	63,8%	63,3%	63,5%	63,3%
M. de Salud	83,5%	83,3%	83,2%	83,2%	83,0%	83,0%	83,2%	83,2%	83,3%	83,4%
M. de Minería	92,3%	93,3%	78,6%	78,6%	80,0%	73,3%	76,9%	76,9%	71,4%	83,3%
M. de Vivienda y Urbanismo	59,1%	57,3%	61,5%	62,8%	60,9%	62,6%	62,7%	62,7%	62,5%	63,1%
M. de Transportes y Telecomunicaciones	53,4%	54,3%	53,8%	51,8%	48,3%	49,0%	50,4%	49,2%	49,0%	47,2%
M. Secretaría General de Gobierno	51,1%	0,0%	0,0%	0,0%	0,0%	100,0%	71,4%	71,4%	71,4%	62,5%
M. de Desarrollo Social y Familia	71,3%	70,7%	74,7%	68,6%	70,5%	68,8%	79,3%	49,0%	68,9%	66,5%
M. Sec. Gral. de la Presidencia de la Rep.	62,5%	55,6%	60,0%	75,0%	58,3%	72,7%	66,7%	69,2%	70,6%	68,8%
Ministerio Público	49,3%	50,7%	51,6%	51,8%	52,2%	53,3%	53,8%	53,1%	52,7%	53,5%
M. de Energía	34,7%	41,0%	47,2%	47,7%	48,6%	50,5%	51,4%	52,4%	52,9%	51,5%
M. del Medio Ambiente	75,0%	77,4%	74,2%	75,0%	71,3%	71,9%	73,3%	76,7%	77,9%	78,5%
M. del Deporte	-	47,7%	43,5%	47,6%	59,6%	57,1%	56,4%	56,4%	58,5%	57,1%
M. de la Mujer y la Equidad de Género	-	-	-	91,3%	86,0%	88,0%	87,8%	86,0%	85,4%	85,4%
Servicio Electoral (c)	-	-	-	-	65,4%	66,0%	67,9%	65,4%	63,6%	64,8%
M. de las Culturas, las Artes y el Patrimonio	-	-	-	-	-	65,1%	64,8%	64,8%	64,8%	64,8%
M. de Ciencia, Tec., Conocimiento e Innovación	-	-	-	-	-	-	100,0%	79,6%	81,1%	82,7%
Defensoría de la Niñez	-	-	-	-	-	-	-	-	0,0%	0,0%
<b>TOTAL</b>	<b>64,7%</b>	<b>64,5%</b>	<b>64,0%</b>	<b>65,6%</b>	<b>65,9%</b>	<b>66,7%</b>	<b>67,8%</b>	<b>69,0%</b>	<b>70,3%</b>	<b>71,0%</b>

Notas:

(a) En anexo con la cobertura institucional se informan los cambios de importancia que han acontecido durante el período.

(b) No incluye a Senadoras ni Diputadas.

(c) Hasta 2016, la información del Servicio Electoral se encuentra contabilizada dentro del Ministerio del Interior y Seguridad Pública.

### II.1.3.5 Distribución de personal en cargos administrativos y auxiliares, según ministerios

#### a) Nivel

MINISTERIOS (a)	2013	2014	2015	2016	2017	2018	2019	2020	2021	2022
Presidencia de la República	232	224	221	216	214	205	208	201	202	195
Congreso Nacional (b)	321	313	322	336	332	335	335	335	320	311
Poder Judicial	4.787	4.776	4.912	4.754	4.535	4.158	4.030	4.175	4.202	3.963
Contraloría General de la República	561	548	515	416	421	412	427	381	363	340
M. del Interior y Seguridad Pública	1.552	1.509	1.489	1.494	5.935	6.050	6.831	6.795	6.676	6.515
M. de Relaciones Exteriores	374	362	358	355	370	356	364	359	360	363
M. de Economía, Fomento y Turismo	922	977	1.080	1.065	1.142	1.232	1.312	1.429	1.387	1.281
M. de Hacienda	2.950	2.896	2.996	3.136	3.109	3.062	3.032	2.942	2.823	2.720
M. de Educación	3.777	3.714	3.753	3.885	4.268	7.162	6.633	8.686	11.131	10.798
M. de Justicia y Derechos Humanos	6.108	5.764	6.063	6.145	6.056	5.731	4.717	4.629	3.973	4.015
M. de Defensa Nacional	907	1.515	1.488	1.452	1.418	1.673	1.678	1.593	1.846	1.573
M. de Obras Públicas	4.003	4.084	4.040	3.996	3.921	3.942	3.934	3.781	3.588	3.506
M. de Agricultura	968	916	896	1.310	860	801	841	865	1.318	1.287
M. de Bienes Nacionales	152	147	147	144	168	168	172	168	165	161
M. del Trabajo y Previsión Social	1.808	1.761	1.742	1.671	1.672	1.599	1.512	1.471	1.345	1.233
M. de Salud	26.290	26.755	26.917	28.768	30.122	30.980	32.735	34.082	34.851	36.147
M. de Minería	230	226	220	213	206	194	184	178	174	166
M. de Vivienda y Urbanismo	1.194	1.128	1.065	1.017	1.040	971	954	889	859	801
M. de Transportes y Telecomunicaciones	215	225	213	218	239	254	242	267	250	237
M. Secretaría General de Gobierno	333	175	171	167	172	162	139	136	125	124
M. de Desarrollo Social y Familia	626	609	629	596	712	777	684	683	993	957
M. Sec. Gral. de la Presidencia de la Rep.	42	45	48	52	52	51	42	45	28	25
Ministerio Público	1.507	1.508	1.478	1.563	1.596	1.661	1.672	1.686	1.675	1.653
M. de Energía	174	175	192	185	187	188	181	171	162	156
M. del Medio Ambiente	87	80	81	77	83	78	91	85	82	80
M. del Deporte	-	152	155	162	294	283	345	350	350	371
M. de la Mujer y la Equidad de Género	-	-	-	52	73	80	84	84	80	77
Servicio Electoral (c)	-	-	-	-	163	172	172	171	161	165
M. de las Culturas, las Artes y el Patrimonio	-	-	-	-	-	734	764	764	745	689
M. de Ciencia, Tec., Conocimiento e Innovación	-	-	-	-	-	-	0	27	25	24
Defensoría de la Niñez	-	-	-	-	-	-	-	-	8	10
<b>TOTAL</b>	<b>60.120</b>	<b>60.584</b>	<b>61.191</b>	<b>63.445</b>	<b>69.360</b>	<b>73.471</b>	<b>74.315</b>	<b>77.428</b>	<b>80.267</b>	<b>79.943</b>

Notas:

(a) En anexo con la cobertura institucional se informan los cambios de importancia que han acontecido durante el período.

(b) No incluye a Senadores(as) ni Diputados(as).

(c) Hasta 2016, la información del Servicio Electoral se encuentra contabilizada dentro del Ministerio del Interior y Seguridad Pública.

**b) Participación de ministerios sobre total de personal en cargos administrativos y auxiliares (%)**

<b>MINISTERIOS (a)</b>	<b>2013</b>	<b>2014</b>	<b>2015</b>	<b>2016</b>	<b>2017</b>	<b>2018</b>	<b>2019</b>	<b>2020</b>	<b>2021</b>	<b>2022</b>
Presidencia de la República	0,4%	0,4%	0,4%	0,3%	0,3%	0,3%	0,3%	0,3%	0,3%	0,2%
Congreso Nacional (b)	0,5%	0,5%	0,5%	0,5%	0,5%	0,5%	0,5%	0,4%	0,4%	0,4%
Poder Judicial	8,0%	7,9%	8,0%	7,5%	6,5%	5,7%	5,4%	5,4%	5,2%	5,0%
Contraloría General de la República	0,9%	0,9%	0,8%	0,7%	0,6%	0,6%	0,6%	0,5%	0,5%	0,4%
M. del Interior y Seguridad Pública	2,6%	2,5%	2,4%	2,4%	8,6%	8,2%	9,2%	8,8%	8,3%	8,1%
M. de Relaciones Exteriores	0,6%	0,6%	0,6%	0,6%	0,5%	0,5%	0,5%	0,5%	0,4%	0,5%
M. de Economía, Fomento y Turismo	1,5%	1,6%	1,8%	1,7%	1,6%	1,7%	1,8%	1,8%	1,7%	1,6%
M. de Hacienda	4,9%	4,8%	4,9%	4,9%	4,5%	4,2%	4,1%	3,8%	3,5%	3,4%
M. de Educación	6,3%	6,1%	6,1%	6,1%	6,2%	9,7%	8,9%	11,2%	13,9%	13,5%
M. de Justicia y Derechos Humanos	10,2%	9,5%	9,9%	9,7%	8,7%	7,8%	6,3%	6,0%	4,9%	5,0%
M. de Defensa Nacional	1,5%	2,5%	2,4%	2,3%	2,0%	2,3%	2,3%	2,1%	2,3%	2,0%
M. de Obras Públicas	6,7%	6,7%	6,6%	6,3%	5,7%	5,4%	5,3%	4,9%	4,5%	4,4%
M. de Agricultura	1,6%	1,5%	1,5%	2,1%	1,2%	1,1%	1,1%	1,1%	1,6%	1,6%
M. de Bienes Nacionales	0,3%	0,2%	0,2%	0,2%	0,2%	0,2%	0,2%	0,2%	0,2%	0,2%
M. del Trabajo y Previsión Social	3,0%	2,9%	2,8%	2,6%	2,4%	2,2%	2,0%	1,9%	1,7%	1,5%
M. de Salud	43,7%	44,2%	44,0%	45,3%	43,4%	42,2%	44,0%	44,0%	43,4%	45,2%
M. de Minería	0,4%	0,4%	0,4%	0,3%	0,3%	0,3%	0,2%	0,2%	0,2%	0,2%
M. de Vivienda y Urbanismo	2,0%	1,9%	1,7%	1,6%	1,5%	1,3%	1,3%	1,1%	1,1%	1,0%
M. de Transportes y Telecomunicaciones	0,4%	0,4%	0,3%	0,3%	0,3%	0,3%	0,3%	0,3%	0,3%	0,3%
M. Secretaría General de Gobierno	0,6%	0,3%	0,3%	0,3%	0,2%	0,2%	0,2%	0,2%	0,2%	0,2%
M. de Desarrollo Social y Familia	1,0%	1,0%	1,0%	0,9%	1,0%	1,1%	0,9%	0,9%	1,2%	1,2%
M. Sec. Gral. de la Presidencia de la Rep.	0,1%	0,1%	0,1%	0,1%	0,1%	0,1%	0,1%	0,1%	0,0%	0,0%
Ministerio Público	2,5%	2,5%	2,4%	2,5%	2,3%	2,3%	2,2%	2,2%	2,1%	2,1%
M. de Energía	0,3%	0,3%	0,3%	0,3%	0,3%	0,3%	0,2%	0,2%	0,2%	0,2%
M. del Medio Ambiente	0,1%	0,1%	0,1%	0,1%	0,1%	0,1%	0,1%	0,1%	0,1%	0,1%
M. del Deporte	-	0,3%	0,3%	0,3%	0,4%	0,4%	0,5%	0,5%	0,4%	0,5%
M. de la Mujer y la Equidad de Género	-	-	-	0,1%	0,1%	0,1%	0,1%	0,1%	0,1%	0,1%
Servicio Electoral (c)	-	-	-	-	0,2%	0,2%	0,2%	0,2%	0,2%	0,2%
M. de las Culturas, las Artes y el Patrimonio	-	-	-	-	-	1,0%	1,0%	1,0%	0,9%	0,9%
M. de Ciencia, Tec., Conocimiento e Innovación	-	-	-	-	-	-	0,0%	0,0%	0,0%	0,0%
Defensoría de la Niñez	-	-	-	-	-	-	-	-	0,0%	0,0%
<b>TOTAL</b>	<b>100,0%</b>	<b>100,0%</b>	<b>100,0%</b>	<b>100,0%</b>	<b>100,0%</b>	<b>100,0%</b>	<b>100,0%</b>	<b>100,0%</b>	<b>100,0%</b>	<b>100,0%</b>

Notas:

(a) En anexo con la cobertura institucional se informan los cambios de importancia que han acontecido durante el período.

(b) No incluye a Senadores(as) ni Diputados(as).

(c) Hasta 2016, la información del Servicio Electoral se encuentra contabilizada dentro del Ministerio del Interior y Seguridad Pública.

**c) Composición por sexo de cargos administrativos y auxiliares: % de mujeres, según ministerios**

MINISTERIOS (a)	2013	2014	2015	2016	2017	2018	2019	2020	2021	2022
Presidencia de la República	30,2%	28,1%	27,1%	25,5%	26,2%	25,9%	25,5%	26,4%	26,2%	27,2%
Congreso Nacional (b)	14,3%	15,0%	14,3%	12,2%	13,0%	12,5%	16,7%	16,1%	15,9%	15,4%
Poder Judicial	57,2%	56,9%	57,0%	57,3%	58,0%	58,5%	57,6%	57,3%	57,4%	57,2%
Contraloría General de la República	52,4%	50,7%	49,5%	42,8%	44,4%	41,0%	41,7%	41,5%	40,2%	40,0%
M. del Interior y Seguridad Pública	53,7%	52,9%	52,9%	52,2%	57,2%	56,9%	55,0%	55,0%	55,4%	55,9%
M. de Relaciones Exteriores	64,7%	63,3%	62,3%	62,8%	63,2%	64,0%	64,6%	65,2%	65,6%	65,6%
M. de Economía, Fomento y Turismo	60,6%	61,5%	64,3%	64,7%	64,9%	64,9%	62,6%	60,5%	60,9%	59,5%
M. de Hacienda	48,9%	48,8%	49,1%	49,2%	49,6%	50,3%	51,0%	50,9%	50,8%	51,2%
M. de Educación	66,8%	67,3%	67,5%	67,5%	68,1%	74,1%	73,2%	71,3%	71,8%	72,6%
M. de Justicia y Derechos Humanos	61,8%	61,0%	61,5%	61,3%	62,3%	62,4%	61,0%	61,4%	61,1%	61,2%
M. de Defensa Nacional	39,4%	42,2%	41,4%	41,5%	41,5%	36,8%	36,9%	35,6%	36,2%	34,3%
M. de Obras Públicas	22,0%	21,2%	21,8%	22,0%	22,2%	22,2%	22,5%	22,1%	21,2%	20,5%
M. de Agricultura	57,1%	57,6%	56,9%	39,4%	57,8%	57,9%	57,7%	57,3%	39,5%	40,2%
M. de Bienes Nacionales	61,8%	62,6%	64,6%	64,6%	63,1%	64,9%	63,4%	62,5%	66,7%	64,6%
M. del Trabajo y Previsión Social	56,3%	55,8%	55,7%	56,7%	56,8%	56,7%	57,1%	57,0%	58,5%	58,2%
M. de Salud	60,0%	60,1%	60,0%	60,5%	61,2%	61,8%	62,5%	62,4%	62,6%	63,1%
M. de Minería	49,6%	48,2%	48,6%	49,3%	49,5%	50,5%	50,0%	50,0%	50,6%	51,2%
M. de Vivienda y Urbanismo	45,1%	45,0%	46,0%	45,2%	47,2%	46,4%	46,4%	46,3%	46,2%	46,4%
M. de Transportes y Telecomunicaciones	55,3%	56,4%	55,9%	56,0%	52,3%	49,2%	48,8%	45,7%	48,0%	47,3%
M. Secretaría General de Gobierno	48,9%	44,6%	45,6%	45,5%	44,2%	46,9%	48,2%	47,8%	47,2%	50,0%
M. de Desarrollo Social y Familia	62,5%	61,1%	59,8%	59,4%	60,3%	60,4%	63,3%	59,0%	62,2%	62,6%
M. Sec. Gral. de la Presidencia de la Rep.	28,6%	35,6%	43,8%	44,2%	48,1%	47,1%	47,6%	48,9%	28,6%	28,0%
Ministerio Público	57,1%	56,8%	56,8%	57,4%	57,1%	57,4%	57,2%	57,0%	57,1%	57,9%
M. de Energía	58,0%	60,0%	60,4%	62,2%	62,0%	59,6%	59,7%	60,2%	59,9%	60,3%
M. del Medio Ambiente	69,0%	67,5%	69,1%	68,8%	67,5%	67,9%	58,2%	55,3%	57,3%	55,0%
M. del Deporte	-	55,3%	58,1%	55,6%	50,0%	50,5%	50,4%	51,1%	50,9%	49,3%
M. de la Mujer y la Equidad de Género	-	-	-	44,2%	46,6%	50,0%	50,0%	47,6%	50,0%	51,9%
Servicio Electoral (c)	-	-	-	-	44,8%	45,9%	47,7%	48,0%	47,2%	47,3%
M. de las Culturas, las Artes y el Patrimonio	-	-	-	-	-	53,0%	54,1%	54,8%	54,9%	55,2%
M. de Ciencia, Tec., Conocimiento e Innovación	-	-	-	-	-	-	0,0%	25,9%	28,0%	29,2%
Defensoría de la Niñez	-	-	-	-	-	-	-	-	62,5%	70,0%
<b>TOTAL</b>	<b>55,8%</b>	<b>55,6%</b>	<b>55,7%</b>	<b>55,7%</b>	<b>57,0%</b>	<b>58,2%</b>	<b>58,0%</b>	<b>58,2%</b>	<b>58,6%</b>	<b>59,1%</b>

Notas:

(a) En anexo con la cobertura institucional se informan los cambios de importancia que han acontecido durante el período.

(b) No incluye a Senadoras ni Diputadas.

(c) Hasta 2016, la información del Servicio Electoral se encuentra contabilizada dentro del Ministerio del Interior y Seguridad Pública.



## II.1.4 Distribución del personal de la Dotación según rangos de edad

### II.1.4.1 Distribución según rangos de edad y sexo

#### a) Nivel

	2013	2014	2015	2016	2017	2018	2019	2020	2021	2022
<b>Dotación Gobierno Central</b>										
24 años o menos	7.631	7.569	8.300	6.974	6.911	6.672	6.718	5.728	5.594	6.128
entre 25 y 34 años	60.016	62.187	67.002	70.145	78.156	84.469	90.122	93.020	94.964	96.515
entre 35 y 44 años	63.522	66.595	71.259	75.173	83.962	91.164	97.373	104.847	112.003	118.143
entre 45 y 54 años	48.927	50.923	53.091	55.303	60.052	65.789	69.836	74.490	79.656	83.041
entre 55 y 59 años	22.662	22.323	22.482	22.723	23.802	25.561	26.924	28.802	30.631	31.161
entre 60 y 64 años	14.721	15.445	14.886	16.964	17.734	19.192	19.205	20.864	21.834	21.780
65 y más años	6.254	6.675	6.152	7.873	7.637	7.145	7.645	8.826	10.054	10.280
<b>Total Dotación</b>	<b>223.733</b>	<b>231.717</b>	<b>243.172</b>	<b>255.155</b>	<b>278.254</b>	<b>299.992</b>	<b>317.823</b>	<b>336.577</b>	<b>354.736</b>	<b>367.048</b>
<b>Mujeres</b>										
24 años o menos	4.371	4.216	4.300	3.767	3.959	4.012	4.015	3.566	3.524	3.949
entre 25 y 34 años	36.226	37.944	41.168	43.368	48.863	53.780	58.112	60.646	62.780	64.486
entre 35 y 44 años	37.366	39.285	42.380	44.893	50.612	55.475	59.611	64.868	70.419	74.789
entre 45 y 54 años	28.413	29.542	30.826	32.356	35.440	39.381	42.196	45.671	49.588	52.155
entre 55 y 59 años	14.000	13.550	13.511	13.534	13.982	15.067	15.810	17.118	18.476	18.932
entre 60 y 64 años	7.052	7.638	6.847	8.863	9.053	9.956	9.841	10.967	11.419	11.263
65 y más años	1.678	1.854	1.549	2.120	2.207	2.233	2.676	3.121	3.643	3.884
<b>Total Mujeres</b>	<b>129.106</b>	<b>134.029</b>	<b>140.581</b>	<b>148.901</b>	<b>164.116</b>	<b>179.904</b>	<b>192.261</b>	<b>205.957</b>	<b>219.849</b>	<b>229.458</b>
<b>Hombres</b>										
24 años o menos	3.260	3.353	4.000	3.207	2.952	2.660	2.703	2.162	2.070	2.179
entre 25 y 34 años	23.790	24.243	25.834	26.777	29.293	30.689	32.010	32.374	32.184	32.029
entre 35 y 44 años	26.156	27.310	28.879	30.280	33.350	35.689	37.762	39.979	41.584	43.354
entre 45 y 54 años	20.514	21.381	22.265	22.947	24.612	26.408	27.640	28.819	30.068	30.886
entre 55 y 59 años	8.662	8.773	8.971	9.189	9.820	10.494	11.114	11.684	12.155	12.229
entre 60 y 64 años	7.669	7.807	8.039	8.101	8.681	9.236	9.364	9.897	10.415	10.517
65 y más años	4.576	4.821	4.603	5.753	5.430	4.912	4.969	5.705	6.411	6.396
<b>Total Hombres</b>	<b>94.627</b>	<b>97.688</b>	<b>102.591</b>	<b>106.254</b>	<b>114.138</b>	<b>120.088</b>	<b>125.562</b>	<b>130.620</b>	<b>134.887</b>	<b>137.590</b>

**b) Participación sobre el total de la Dotación (%)**

	2013	2014	2015	2016	2017	2018	2019	2020	2021	2022
<b>24 años o menos</b>	<b>3,4%</b>	<b>3,3%</b>	<b>3,4%</b>	<b>2,7%</b>	<b>2,5%</b>	<b>2,2%</b>	<b>2,1%</b>	<b>1,7%</b>	<b>1,6%</b>	<b>1,7%</b>
Mujeres	2,0%	1,8%	1,8%	1,5%	1,4%	1,3%	1,3%	1,1%	1,0%	1,1%
Hombres	1,5%	1,4%	1,6%	1,3%	1,1%	0,9%	0,9%	0,6%	0,6%	0,6%
<b>entre 25 y 34 años</b>	<b>26,8%</b>	<b>26,8%</b>	<b>27,6%</b>	<b>27,5%</b>	<b>28,1%</b>	<b>28,2%</b>	<b>28,4%</b>	<b>27,6%</b>	<b>26,8%</b>	<b>26,3%</b>
Mujeres	16,2%	16,4%	16,9%	17,0%	17,6%	17,9%	18,3%	18,0%	17,7%	17,6%
Hombres	10,6%	10,5%	10,6%	10,5%	10,5%	10,2%	10,1%	9,6%	9,1%	8,7%
<b>entre 35 y 44 años</b>	<b>28,4%</b>	<b>28,7%</b>	<b>29,3%</b>	<b>29,5%</b>	<b>30,2%</b>	<b>30,4%</b>	<b>30,6%</b>	<b>31,2%</b>	<b>31,6%</b>	<b>32,2%</b>
Mujeres	16,7%	17,0%	17,4%	17,6%	18,2%	18,5%	18,8%	19,3%	19,9%	20,4%
Hombres	11,7%	11,8%	11,9%	11,9%	12,0%	11,9%	11,9%	11,9%	11,7%	11,8%
<b>entre 45 y 54 años</b>	<b>21,9%</b>	<b>22,0%</b>	<b>21,8%</b>	<b>21,7%</b>	<b>21,6%</b>	<b>21,9%</b>	<b>22,0%</b>	<b>22,1%</b>	<b>22,5%</b>	<b>22,6%</b>
Mujeres	12,7%	12,7%	12,7%	12,7%	12,7%	13,1%	13,3%	13,6%	14,0%	14,2%
Hombres	9,2%	9,2%	9,2%	9,0%	8,8%	8,8%	8,7%	8,6%	8,5%	8,4%
<b>entre 55 y 59 años</b>	<b>10,1%</b>	<b>9,6%</b>	<b>9,2%</b>	<b>8,9%</b>	<b>8,6%</b>	<b>8,5%</b>	<b>8,5%</b>	<b>8,6%</b>	<b>8,6%</b>	<b>8,5%</b>
Mujeres	6,3%	5,8%	5,6%	5,3%	5,0%	5,0%	5,0%	5,1%	5,2%	5,2%
Hombres	3,9%	3,8%	3,7%	3,6%	3,5%	3,5%	3,5%	3,5%	3,4%	3,3%
<b>entre 60 y 64 años</b>	<b>6,6%</b>	<b>6,7%</b>	<b>6,1%</b>	<b>6,6%</b>	<b>6,4%</b>	<b>6,4%</b>	<b>6,0%</b>	<b>6,2%</b>	<b>6,2%</b>	<b>5,9%</b>
Mujeres	3,2%	3,3%	2,8%	3,5%	3,3%	3,3%	3,1%	3,3%	3,2%	3,1%
Hombres	3,4%	3,4%	3,3%	3,2%	3,1%	3,1%	2,9%	2,9%	2,9%	2,9%
<b>65 y más años</b>	<b>2,8%</b>	<b>2,9%</b>	<b>2,5%</b>	<b>3,1%</b>	<b>2,7%</b>	<b>2,4%</b>	<b>2,4%</b>	<b>2,6%</b>	<b>2,8%</b>	<b>2,8%</b>
Mujeres	0,8%	0,8%	0,6%	0,8%	0,8%	0,7%	0,8%	0,9%	1,0%	1,1%
Hombres	2,0%	2,1%	1,9%	2,3%	2,0%	1,6%	1,6%	1,7%	1,8%	1,7%
<b>TOTAL</b>	<b>100,0%</b>	<b>100,0%</b>	<b>100,0%</b>	<b>100,0%</b>	<b>100,0%</b>	<b>100,0%</b>	<b>100,0%</b>	<b>100,0%</b>	<b>100,0%</b>	<b>100,0%</b>

## c) Composición por sexo y rango de edad (%)

	2013	2014	2015	2016	2017	2018	2019	2020	2021	2022
<b>Personal de la Dotación</b>	<b>100,0%</b>	<b>100,0%</b>	<b>100,0%</b>	<b>100,0%</b>	<b>100,0%</b>	<b>100,0%</b>	<b>100,0%</b>	<b>100,0%</b>	<b>100,0%</b>	<b>100,0%</b>
24 años o menos	3,4%	3,3%	3,4%	2,7%	2,5%	2,2%	2,1%	1,7%	1,6%	1,7%
entre 25 y 34 años	26,8%	26,8%	27,6%	27,5%	28,1%	28,2%	28,4%	27,6%	26,8%	26,3%
entre 35 y 44 años	28,4%	28,7%	29,3%	29,5%	30,2%	30,4%	30,6%	31,2%	31,6%	32,2%
entre 45 y 54 años	21,9%	22,0%	21,8%	21,7%	21,6%	21,9%	22,0%	22,1%	22,5%	22,6%
entre 55 y 59 años	10,1%	9,6%	9,2%	8,9%	8,6%	8,5%	8,5%	8,6%	8,6%	8,5%
entre 60 y 64 años	6,6%	6,7%	6,1%	6,6%	6,4%	6,4%	6,0%	6,2%	6,2%	5,9%
65 y más años	2,8%	2,9%	2,5%	3,1%	2,7%	2,4%	2,4%	2,6%	2,8%	2,8%
<b>Mujeres</b>	<b>100,0%</b>	<b>100,0%</b>	<b>100,0%</b>	<b>100,0%</b>	<b>100,0%</b>	<b>100,0%</b>	<b>100,0%</b>	<b>100,0%</b>	<b>100,0%</b>	<b>100,0%</b>
24 años o menos	3,4%	3,1%	3,1%	2,5%	2,4%	2,2%	2,1%	1,7%	1,6%	1,7%
entre 25 y 34 años	28,1%	28,3%	29,3%	29,1%	29,8%	29,9%	30,2%	29,4%	28,6%	28,1%
entre 35 y 44 años	28,9%	29,3%	30,1%	30,1%	30,8%	30,8%	31,0%	31,5%	32,0%	32,6%
entre 45 y 54 años	22,0%	22,0%	21,9%	21,7%	21,6%	21,9%	21,9%	22,2%	22,6%	22,7%
entre 55 y 59 años	10,8%	10,1%	9,6%	9,1%	8,5%	8,4%	8,2%	8,3%	8,4%	8,3%
entre 60 y 64 años	5,5%	5,7%	4,9%	6,0%	5,5%	5,5%	5,1%	5,3%	5,2%	4,9%
65 y más años	1,3%	1,4%	1,1%	1,4%	1,3%	1,2%	1,4%	1,5%	1,7%	1,7%
<b>Hombres</b>	<b>100,0%</b>	<b>100,0%</b>	<b>100,0%</b>	<b>100,0%</b>	<b>100,0%</b>	<b>100,0%</b>	<b>100,0%</b>	<b>100,0%</b>	<b>100,0%</b>	<b>100,0%</b>
24 años o menos	3,4%	3,4%	3,9%	3,0%	2,6%	2,2%	2,2%	1,7%	1,5%	1,6%
entre 25 y 34 años	25,1%	24,8%	25,2%	25,2%	25,7%	25,6%	25,5%	24,8%	23,9%	23,3%
entre 35 y 44 años	27,6%	28,0%	28,1%	28,5%	29,2%	29,7%	30,1%	30,6%	30,8%	31,5%
entre 45 y 54 años	21,7%	21,9%	21,7%	21,6%	21,6%	22,0%	22,0%	22,1%	22,3%	22,4%
entre 55 y 59 años	9,2%	9,0%	8,7%	8,6%	8,6%	8,7%	8,9%	8,9%	9,0%	8,9%
entre 60 y 64 años	8,1%	8,0%	7,8%	7,6%	7,6%	7,7%	7,5%	7,6%	7,7%	7,6%
65 y más años	4,8%	4,9%	4,5%	5,4%	4,8%	4,1%	4,0%	4,4%	4,8%	4,6%

## II.1.4.2 Distribución de personal con 24 años de edad o menos, según ministerios

### a) Nivel

MINISTERIOS (a)	2013	2014	2015	2016	2017	2018	2019	2020	2021	2022
Presidencia de la República	5	8	5	3	2	3	4	2	6	4
Congreso Nacional (b)	2	1	6	4	3	1	1	2	2	2
Poder Judicial	43	28	65	61	40	27	29	52	87	63
Contraloría General de la República	63	40	25	18	22	35	35	21	13	6
M. del Interior y Seguridad Pública	75	66	47	51	244	202	294	242	201	182
M. de Relaciones Exteriores	9	7	14	15	16	13	13	5	7	4
M. de Economía, Fomento y Turismo	45	37	23	20	19	19	28	31	17	12
M. de Hacienda	86	89	148	126	100	81	72	38	19	20
M. de Educación	696	580	753	742	913	1.338	1.302	1.006	855	913
M. de Justicia y Derechos Humanos	2.396	2.543	3.418	2.571	2.126	1.704	1.794	1.228	1.197	1.349
M. de Defensa Nacional	223	260	221	216	196	247	233	245	299	277
M. de Obras Públicas	97	117	107	82	67	62	55	30	22	34
M. de Agricultura	46	50	31	25	25	25	22	26	13	31
M. de Bienes Nacionales	2	3	5	3	3	1	4	3	4	0
M. del Trabajo y Previsión Social	84	70	71	59	69	52	41	26	11	30
M. de Salud	3.579	3.511	3.228	2.875	2.919	2.690	2.631	2.656	2.748	3.115
M. de Minería	13	9	7	3	4	3	3	1	1	0
M. de Vivienda y Urbanismo	82	75	64	40	63	64	60	44	26	19
M. de Transportes y Telecomunicaciones	10	8	2	3	3	6	6	4	2	5
M. Secretaría General de Gobierno	5	4	5	2	1		2	2	2	1
M. de Desarrollo Social y Familia	31	26	22	18	13	8	5	5	13	20
M. Sec. Gral. de la Presidencia de la Rep.	3		1	1	1		0	0	0	1
Ministerio Público	22	28	15	26	40	45	36	24	24	24
M. de Energía	9	7	12	4	8	8	6	6	1	0
M. del Medio Ambiente	5	1	3	3	7	5	4	2	0	0
M. del Deporte	-	1	2	1	3	2	2	2	3	3
M. de la Mujer y la Equidad de Género	-	-	-	2	2	1	1	0	1	0
Servicio Electoral (c)	-	-	-	-	2	1	1	1	4	2
M. de las Culturas, las Artes y el Patrimonio	-	-	-	-	-	29	34	23	16	11
M. de Ciencia, Tec., Conocimiento e Innovación	-	-	-	-	-	-	0	1	0	0
Defensoría de la Niñez	-	-	-	-	-	-	-	-	0	0
<b>TOTAL</b>	<b>7.631</b>	<b>7.569</b>	<b>8.300</b>	<b>6.974</b>	<b>6.911</b>	<b>6.672</b>	<b>6.718</b>	<b>5.728</b>	<b>5.594</b>	<b>6.128</b>

Notas:

(a) En anexo con la cobertura institucional se informan los cambios de importancia que han acontecido durante el período.

(b) No incluye a Senadores(as) ni Diputados(as).

(c) Hasta 2016, la información del Servicio Electoral se encuentra contabilizada dentro del Ministerio del Interior y Seguridad Pública.

**b) Participación de ministerios sobre total de personal con 24 años de edad o menos (%)**

MINISTERIOS (a)	2013	2014	2015	2016	2017	2018	2019	2020	2021	2022
Presidencia de la República	0,1%	0,1%	0,1%	0,0%	0,0%	0,0%	0,1%	0,0%	0,1%	0,1%
Congreso Nacional (b)	0,0%	0,0%	0,1%	0,1%	0,0%	0,0%	0,0%	0,0%	0,0%	0,0%
Poder Judicial	0,6%	0,4%	0,8%	0,9%	0,6%	0,4%	0,4%	0,9%	1,6%	1,0%
Contraloría General de la República	0,8%	0,5%	0,3%	0,3%	0,3%	0,5%	0,5%	0,4%	0,2%	0,1%
M. del Interior y Seguridad Pública	1,0%	0,9%	0,6%	0,7%	3,5%	3,0%	4,4%	4,2%	3,6%	3,0%
M. de Relaciones Exteriores	0,1%	0,1%	0,2%	0,2%	0,2%	0,2%	0,2%	0,1%	0,1%	0,1%
M. de Economía, Fomento y Turismo	0,6%	0,5%	0,3%	0,3%	0,3%	0,3%	0,4%	0,5%	0,3%	0,2%
M. de Hacienda	1,1%	1,2%	1,8%	1,8%	1,4%	1,2%	1,1%	0,7%	0,3%	0,3%
M. de Educación	9,1%	7,7%	9,1%	10,6%	13,2%	20,1%	19,4%	17,6%	15,3%	14,9%
M. de Justicia y Derechos Humanos	31,4%	33,6%	41,2%	36,9%	30,8%	25,5%	26,7%	21,4%	21,4%	22,0%
M. de Defensa Nacional	2,9%	3,4%	2,7%	3,1%	2,8%	3,7%	3,5%	4,3%	5,3%	4,5%
M. de Obras Públicas	1,3%	1,5%	1,3%	1,2%	1,0%	0,9%	0,8%	0,5%	0,4%	0,6%
M. de Agricultura	0,6%	0,7%	0,4%	0,4%	0,4%	0,4%	0,3%	0,5%	0,2%	0,5%
M. de Bienes Nacionales	0,0%	0,0%	0,1%	0,0%	0,0%	0,0%	0,1%	0,1%	0,1%	0,0%
M. del Trabajo y Previsión Social	1,1%	0,9%	0,9%	0,8%	1,0%	0,8%	0,6%	0,5%	0,2%	0,5%
M. de Salud	46,9%	46,4%	38,9%	41,2%	42,2%	40,3%	39,2%	46,4%	49,1%	50,8%
M. de Minería	0,2%	0,1%	0,1%	0,0%	0,1%	0,0%	0,0%	0,0%	0,0%	0,0%
M. de Vivienda y Urbanismo	1,1%	1,0%	0,8%	0,6%	0,9%	1,0%	0,9%	0,8%	0,5%	0,3%
M. de Transportes y Telecomunicaciones	0,1%	0,1%	0,0%	0,0%	0,0%	0,1%	0,1%	0,1%	0,0%	0,1%
M. Secretaría General de Gobierno	0,1%	0,1%	0,1%	0,0%	0,0%	0,0%	0,0%	0,0%	0,0%	0,0%
M. de Desarrollo Social y Familia	0,4%	0,3%	0,3%	0,3%	0,2%	0,1%	0,1%	0,1%	0,2%	0,3%
M. Sec. Gral. de la Presidencia de la Rep.	0,0%	0,0%	0,0%	0,0%	0,0%	0,0%	0,0%	0,0%	0,0%	0,0%
Ministerio Público	0,3%	0,4%	0,2%	0,4%	0,6%	0,7%	0,5%	0,4%	0,4%	0,4%
M. de Energía	0,1%	0,1%	0,1%	0,1%	0,1%	0,1%	0,1%	0,1%	0,0%	0,0%
M. del Medio Ambiente	0,1%	0,0%	0,0%	0,0%	0,1%	0,1%	0,1%	0,0%	0,0%	0,0%
M. del Deporte	-	0,0%	0,0%	0,0%	0,0%	0,0%	0,0%	0,0%	0,1%	0,0%
M. de la Mujer y la Equidad de Género	-	-	-	0,0%	0,0%	0,0%	0,0%	0,0%	0,0%	0,0%
Servicio Electoral (c)	-	-	-	-	0,0%	0,0%	0,0%	0,0%	0,1%	0,0%
M. de las Culturas, las Artes y el Patrimonio	-	-	-	-	-	0,4%	0,5%	0,4%	0,3%	0,2%
M. de Ciencia, Tec., Conocimiento e Innovación	-	-	-	-	-	-	0,0%	0,0%	0,0%	0,0%
Defensoría de la Niñez	-	-	-	-	-	-	-	-	0,0%	0,0%
<b>TOTAL</b>	<b>100,0%</b>	<b>100,0%</b>	<b>100,0%</b>	<b>100,0%</b>	<b>100,0%</b>	<b>100,0%</b>	<b>100,0%</b>	<b>100,0%</b>	<b>100,0%</b>	<b>100,0%</b>

Notas:

(a) En anexo con la cobertura institucional se informan los cambios de importancia que han acontecido durante el período.

(b) No incluye a Senadores(as) ni Diputados(as).

(c) Hasta 2016, la información del Servicio Electoral se encuentra contabilizada dentro del Ministerio del Interior y Seguridad Pública.

## c) Composición por sexo de personal con 24 años de edad o menos: % de mujeres, según ministerios

MINISTERIOS (a)	2013	2014	2015	2016	2017	2018	2019	2020	2021	2022
Presidencia de la República	40,0%	25,0%	20,0%	0,0%	50,0%	33,3%	0,0%	0,0%	16,7%	50,0%
Congreso Nacional (b)	50,0%	100,0%	33,3%	25,0%	33,3%	100,0%	0,0%	50,0%	50,0%	50,0%
Poder Judicial	69,8%	71,4%	63,1%	72,1%	67,5%	66,7%	65,5%	65,4%	60,9%	68,3%
Contraloría General de la República	65,1%	62,5%	60,0%	55,6%	63,6%	51,4%	42,9%	42,9%	38,5%	33,3%
M. del Interior y Seguridad Pública	58,7%	53,0%	53,2%	58,8%	55,7%	52,0%	57,8%	55,8%	47,3%	46,2%
M. de Relaciones Exteriores	66,7%	42,9%	42,9%	46,7%	43,8%	46,2%	38,5%	20,0%	42,9%	50,0%
M. de Economía, Fomento y Turismo	53,3%	56,8%	78,3%	70,0%	73,7%	63,2%	46,4%	45,2%	52,9%	50,0%
M. de Hacienda	37,2%	40,4%	56,1%	48,4%	49,0%	51,9%	50,0%	47,4%	47,4%	35,0%
M. de Educación	90,5%	90,5%	92,2%	91,4%	91,1%	92,1%	93,4%	91,1%	89,4%	89,2%
M. de Justicia y Derechos Humanos	20,5%	23,0%	20,0%	21,3%	22,0%	20,1%	20,4%	22,1%	27,9%	31,6%
M. de Defensa Nacional	41,3%	41,5%	38,5%	45,8%	44,4%	47,0%	51,5%	54,7%	53,2%	50,2%
M. de Obras Públicas	45,4%	41,9%	47,7%	48,8%	55,2%	53,2%	50,9%	50,0%	54,5%	52,9%
M. de Agricultura	45,7%	56,0%	48,4%	56,0%	56,0%	48,0%	54,5%	57,7%	46,2%	51,6%
M. de Bienes Nacionales	50,0%	66,7%	60,0%	66,7%	100,0%	0,0%	0,0%	33,3%	75,0%	0,0%
M. del Trabajo y Previsión Social	60,7%	60,0%	54,9%	45,8%	56,5%	55,8%	53,7%	53,8%	81,8%	76,7%
M. de Salud	77,1%	75,4%	76,2%	74,2%	73,7%	72,7%	72,7%	72,9%	73,5%	74,3%
M. de Minería	53,8%	77,8%	57,1%	66,7%	100,0%	100,0%	100,0%	100,0%	100,0%	0,0%
M. de Vivienda y Urbanismo	54,9%	53,3%	56,3%	60,0%	47,6%	45,3%	43,3%	31,8%	26,9%	42,1%
M. de Transportes y Telecomunicaciones	70,0%	62,5%	50,0%	66,7%	33,3%	66,7%	33,3%	50,0%	50,0%	60,0%
M. Secretaría General de Gobierno	60,0%	50,0%	60,0%	50,0%	100,0%	0,0%	50,0%	100,0%	50,0%	100,0%
M. de Desarrollo Social y Familia	67,7%	73,1%	72,7%	66,7%	69,2%	75,0%	60,0%	20,0%	46,2%	80,0%
M. Sec. Gral. de la Presidencia de la Rep.	0,0%	0,0%	100,0%	100,0%	100,0%	0,0%	0,0%	0,0%	0,0%	100,0%
Ministerio Público	54,5%	35,7%	40,0%	53,8%	55,0%	62,2%	50,0%	54,2%	41,7%	50,0%
M. de Energía	33,3%	28,6%	58,3%	25,0%	50,0%	37,5%	33,3%	33,3%	0,0%	0,0%
M. del Medio Ambiente	80,0%	100,0%	100,0%	100,0%	85,7%	80,0%	75,0%	50,0%	0,0%	0,0%
M. del Deporte	-	0,0%	0,0%	0,0%	0,0%	50,0%	100,0%	50,0%	33,3%	66,7%
M. de la Mujer y la Equidad de Género	-	-	-	0,0%	0,0%	0,0%	100,0%	0,0%	100,0%	0,0%
Servicio Electoral (c)	-	-	-	-	50,0%	100,0%	100,0%	100,0%	75,0%	50,0%
M. de las Culturas, las Artes y el Patrimonio	-	-	-	-	-	37,9%	52,9%	56,5%	56,3%	72,7%
M. de Ciencia, Tec., Conocimiento e Innovación	-	-	-	-	-	-	0,0%	0,0%	0,0%	0,0%
Defensoría de la Niñez	-	-	-	-	-	-	-	-	0,0%	0,0%
<b>TOTAL</b>	<b>57,3%</b>	<b>55,7%</b>	<b>51,8%</b>	<b>54,0%</b>	<b>57,3%</b>	<b>60,1%</b>	<b>59,8%</b>	<b>62,3%</b>	<b>63,0%</b>	<b>64,4%</b>

Notas:

(a) En anexo con la cobertura institucional se informan los cambios de importancia que han acontecido durante el período.

(b) No incluye a Senadoras ni Diputadas.

(c) Hasta 2016, la información del Servicio Electoral se encuentra contabilizada dentro del Ministerio del Interior y Seguridad Pública.

### II.1.4.3 Distribución de personal con 25 y hasta 34 años de edad, según ministerios

#### a) Nivel

MINISTERIOS (a)	2013	2014	2015	2016	2017	2018	2019	2020	2021	2022
Presidencia de la República	37	47	49	47	45	60	66	64	67	58
Congreso Nacional (b)	90	84	102	98	87	78	71	66	69	57
Poder Judicial	2.356	2.210	2.689	2.598	2.319	2.047	2.108	2.189	2.479	2.389
Contraloría General de la República	731	757	719	677	638	654	668	607	522	468
M. del Interior y Seguridad Pública	989	881	878	836	2.897	2.875	3.528	3.337	3.113	2.880
M. de Relaciones Exteriores	308	281	280	283	272	287	326	300	287	283
M. de Economía, Fomento y Turismo	995	1.152	1.220	1.130	1.118	1.135	1.295	1.195	1.095	953
M. de Hacienda	1.694	1.620	1.977	2.068	2.055	2.003	1.914	1.677	1.497	1.345
M. de Educación	4.816	4.717	5.196	5.533	6.515	10.077	10.683	12.504	14.882	14.503
M. de Justicia y Derechos Humanos	9.495	9.736	10.062	9.924	9.959	9.860	9.785	9.387	8.430	8.086
M. de Defensa Nacional	971	1.151	1.142	1.183	1.195	1.274	1.366	1.389	1.494	1.547
M. de Obras Públicas	1.360	1.315	1.331	1.213	1.159	1.178	1.229	1.102	978	928
M. de Agricultura	1.004	932	927	875	796	901	952	942	930	1.021
M. de Bienes Nacionales	113	93	103	79	100	125	127	119	108	96
M. del Trabajo y Previsión Social	1.304	1.227	1.227	1.086	1.086	1.071	1.133	1.018	981	941
M. de Salud	30.231	32.756	35.955	39.464	44.123	46.581	50.434	53.045	53.808	56.938
M. de Minería	230	207	220	197	183	170	153	129	124	104
M. de Vivienda y Urbanismo	699	658	688	595	1.066	1.150	1.184	1.083	1.034	885
M. de Transportes y Telecomunicaciones	235	243	211	196	182	169	166	146	138	139
M. Secretaría General de Gobierno	232	96	105	109	108	139	150	124	110	100
M. de Desarrollo Social y Familia	775	697	663	572	610	606	645	579	1.023	1.099
M. Sec. Gral. de la Presidencia de la Rep.	29	34	34	31	52	55	53	50	61	50
Ministerio Público	873	747	656	671	692	718	694	627	538	492
M. de Energía	204	191	217	267	273	271	251	211	185	172
M. del Medio Ambiente	245	232	243	230	266	266	296	264	211	205
M. del Deporte	-	123	108	98	188	167	205	181	160	146
M. de la Mujer y la Equidad de Género	-	-	-	85	103	85	87	83	66	60
Servicio Electoral (c)	-	-	-	-	69	76	70	69	68	61
M. de las Culturas, las Artes y el Patrimonio	-	-	-	-	-	391	471	438	391	381
M. de Ciencia, Tec., Conocimiento e Innovación	-	-	-	-	-	-	12	95	105	106
Defensoría de la Niñez	-	-	-	-	-	-	-	-	10	22
<b>TOTAL</b>	<b>60.016</b>	<b>62.187</b>	<b>67.002</b>	<b>70.145</b>	<b>78.156</b>	<b>84.469</b>	<b>90.122</b>	<b>93.020</b>	<b>94.964</b>	<b>96.515</b>

Notas:

(a) En anexo con la cobertura institucional se informan los cambios de importancia que han acontecido durante el período.

(b) No incluye a Senadores(as) ni Diputados(as).

(c) Hasta 2016, la información del Servicio Electoral se encuentra contabilizada dentro del Ministerio del Interior y Seguridad Pública.

**b) Participación de ministerios sobre total de personal con 25 y hasta 34 años de edad (%)**

MINISTERIOS (a)	2013	2014	2015	2016	2017	2018	2019	2020	2021	2022
Presidencia de la República	0,1%	0,1%	0,1%	0,1%	0,1%	0,1%	0,1%	0,1%	0,1%	0,1%
Congreso Nacional (b)	0,1%	0,1%	0,2%	0,1%	0,1%	0,1%	0,1%	0,1%	0,1%	0,1%
Poder Judicial	3,9%	3,6%	4,0%	3,7%	3,0%	2,4%	2,3%	2,4%	2,6%	2,5%
Contraloría General de la República	1,2%	1,2%	1,1%	1,0%	0,8%	0,8%	0,7%	0,7%	0,5%	0,5%
M. del Interior y Seguridad Pública	1,6%	1,4%	1,3%	1,2%	3,7%	3,4%	3,9%	3,6%	3,3%	3,0%
M. de Relaciones Exteriores	0,5%	0,5%	0,4%	0,4%	0,3%	0,3%	0,4%	0,3%	0,3%	0,3%
M. de Economía, Fomento y Turismo	1,7%	1,9%	1,8%	1,6%	1,4%	1,3%	1,4%	1,3%	1,2%	1,0%
M. de Hacienda	2,8%	2,6%	3,0%	2,9%	2,6%	2,4%	2,1%	1,8%	1,6%	1,4%
M. de Educación	8,0%	7,6%	7,8%	7,9%	8,3%	11,9%	11,9%	13,4%	15,7%	15,0%
M. de Justicia y Derechos Humanos	15,8%	15,7%	15,0%	14,1%	12,7%	11,7%	10,9%	10,1%	8,9%	8,4%
M. de Defensa Nacional	1,6%	1,9%	1,7%	1,7%	1,5%	1,5%	1,5%	1,5%	1,6%	1,6%
M. de Obras Públicas	2,3%	2,1%	2,0%	1,7%	1,5%	1,4%	1,4%	1,2%	1,0%	1,0%
M. de Agricultura	1,7%	1,5%	1,4%	1,2%	1,0%	1,1%	1,1%	1,0%	1,0%	1,1%
M. de Bienes Nacionales	0,2%	0,1%	0,2%	0,1%	0,1%	0,1%	0,1%	0,1%	0,1%	0,1%
M. del Trabajo y Previsión Social	2,2%	2,0%	1,8%	1,5%	1,4%	1,3%	1,3%	1,1%	1,0%	1,0%
M. de Salud	50,4%	52,7%	53,7%	56,3%	56,5%	55,1%	56,0%	57,0%	56,7%	59,0%
M. de Minería	0,4%	0,3%	0,3%	0,3%	0,2%	0,2%	0,2%	0,1%	0,1%	0,1%
M. de Vivienda y Urbanismo	1,2%	1,1%	1,0%	0,8%	1,4%	1,4%	1,3%	1,2%	1,1%	0,9%
M. de Transportes y Telecomunicaciones	0,4%	0,4%	0,3%	0,3%	0,2%	0,2%	0,2%	0,2%	0,1%	0,1%
M. Secretaría General de Gobierno	0,4%	0,2%	0,2%	0,2%	0,1%	0,2%	0,2%	0,1%	0,1%	0,1%
M. de Desarrollo Social y Familia	1,3%	1,1%	1,0%	0,8%	0,8%	0,7%	0,7%	0,6%	1,1%	1,1%
M. Sec. Gral. de la Presidencia de la Rep.	0,0%	0,1%	0,1%	0,0%	0,1%	0,1%	0,1%	0,1%	0,1%	0,1%
Ministerio Público	1,5%	1,2%	1,0%	1,0%	0,9%	0,9%	0,8%	0,7%	0,6%	0,5%
M. de Energía	0,3%	0,3%	0,3%	0,4%	0,3%	0,3%	0,3%	0,2%	0,2%	0,2%
M. del Medio Ambiente	0,4%	0,4%	0,4%	0,3%	0,3%	0,3%	0,3%	0,3%	0,2%	0,2%
M. del Deporte	-	0,2%	0,2%	0,1%	0,2%	0,2%	0,2%	0,2%	0,2%	0,2%
M. de la Mujer y la Equidad de Género	-	-	-	0,1%	0,1%	0,1%	0,1%	0,1%	0,1%	0,1%
Servicio Electoral (c)	-	-	-	-	0,1%	0,1%	0,1%	0,1%	0,1%	0,1%
M. de las Culturas, las Artes y el Patrimonio	-	-	-	-	-	0,5%	0,5%	0,5%	0,4%	0,4%
M. de Ciencia, Tec., Conocimiento e Innovación	-	-	-	-	-	-	0,0%	0,1%	0,1%	0,1%
Defensoría de la Niñez	-	-	-	-	-	-	-	-	0,0%	0,0%
<b>TOTAL</b>	<b>100,0%</b>	<b>100,0%</b>	<b>100,0%</b>	<b>100,0%</b>	<b>100,0%</b>	<b>100,0%</b>	<b>100,0%</b>	<b>100,0%</b>	<b>100,0%</b>	<b>100,0%</b>

Notas:

(a) En anexo con la cobertura institucional se informan los cambios de importancia que han acontecido durante el período.

(b) No incluye a Senadores(as) ni Diputados(as).

(c) Hasta 2016, la información del Servicio Electoral se encuentra contabilizada dentro del Ministerio del Interior y Seguridad Pública.



**c) Composición por sexo de personal con 25 y hasta 34 años de edad: % de mujeres, según ministerios**

MINISTERIOS (a)	2013	2014	2015	2016	2017	2018	2019	2020	2021	2022
Presidencia de la República	43,2%	46,8%	49,0%	44,7%	33,3%	50,0%	48,5%	43,8%	38,8%	32,8%
Congreso Nacional (b)	36,7%	38,1%	41,2%	35,7%	33,3%	30,8%	31,0%	33,3%	36,2%	36,8%
Poder Judicial	58,9%	58,8%	59,9%	59,4%	61,2%	61,7%	62,6%	61,4%	61,4%	61,1%
Contraloría General de la República	51,3%	51,1%	51,6%	51,3%	49,1%	49,2%	50,4%	51,2%	54,2%	56,8%
M. del Interior y Seguridad Pública	58,0%	58,3%	56,9%	55,4%	59,5%	59,4%	60,5%	58,3%	57,6%	58,6%
M. de Relaciones Exteriores	46,8%	48,8%	47,9%	50,9%	52,6%	49,5%	49,7%	49,3%	49,8%	49,8%
M. de Economía, Fomento y Turismo	56,5%	56,9%	57,4%	55,5%	55,7%	55,2%	53,5%	53,5%	52,5%	51,9%
M. de Hacienda	50,7%	50,1%	49,5%	49,8%	49,8%	49,6%	49,1%	48,8%	48,9%	48,1%
M. de Educación	83,9%	86,0%	86,9%	86,6%	85,8%	85,6%	86,9%	85,8%	84,8%	85,3%
M. de Justicia y Derechos Humanos	28,8%	28,6%	29,0%	28,6%	29,1%	29,2%	30,0%	30,6%	28,5%	29,4%
M. de Defensa Nacional	42,4%	42,8%	42,6%	41,1%	40,5%	41,7%	43,1%	43,1%	42,8%	42,8%
M. de Obras Públicas	41,0%	40,2%	40,3%	39,4%	39,9%	39,1%	39,6%	40,1%	39,8%	40,0%
M. de Agricultura	50,8%	50,6%	49,5%	46,5%	45,2%	45,5%	44,4%	42,7%	42,4%	45,2%
M. de Bienes Nacionales	46,9%	41,9%	42,7%	39,2%	49,0%	52,0%	47,2%	47,9%	53,7%	58,3%
M. del Trabajo y Previsión Social	59,4%	61,9%	59,9%	60,3%	60,0%	59,1%	58,7%	58,8%	58,1%	57,3%
M. de Salud	70,4%	70,8%	70,7%	70,5%	70,4%	70,4%	70,7%	70,8%	71,2%	71,5%
M. de Minería	37,4%	38,6%	40,0%	41,1%	42,6%	42,9%	45,1%	45,0%	49,2%	51,0%
M. de Vivienda y Urbanismo	54,6%	54,3%	55,1%	53,8%	56,1%	54,2%	53,0%	52,5%	53,3%	54,0%
M. de Transportes y Telecomunicaciones	53,6%	56,8%	60,2%	56,6%	51,1%	51,5%	53,6%	50,7%	54,3%	48,2%
M. Secretaría General de Gobierno	60,3%	67,7%	61,9%	56,9%	57,4%	53,2%	56,0%	53,2%	52,7%	55,0%
M. de Desarrollo Social y Familia	62,8%	62,3%	59,9%	57,0%	56,9%	58,4%	59,8%	53,4%	61,2%	59,8%
M. Sec. Gral. de la Presidencia de la Rep.	34,5%	47,1%	52,9%	54,8%	50,0%	49,1%	56,6%	54,0%	55,7%	56,0%
Ministerio Público	53,3%	52,9%	50,6%	51,9%	51,4%	51,0%	51,7%	52,5%	52,2%	54,5%
M. de Energía	40,2%	47,1%	44,7%	45,7%	42,5%	41,0%	39,8%	42,2%	39,5%	44,8%
M. del Medio Ambiente	55,5%	57,3%	58,4%	58,3%	56,8%	56,0%	51,7%	53,0%	52,1%	48,3%
M. del Deporte	-	51,2%	53,7%	53,1%	44,7%	44,3%	43,9%	48,1%	50,0%	51,4%
M. de la Mujer y la Equidad de Género	-	-	-	71,8%	73,8%	75,3%	82,8%	79,5%	78,8%	80,0%
Servicio Electoral (c)	-	-	-	-	47,8%	47,4%	42,9%	42,0%	44,1%	45,9%
M. de las Culturas, las Artes y el Patrimonio	-	-	-	-	-	57,8%	56,3%	55,9%	56,0%	54,6%
M. de Ciencia, Tec., Conocimiento e Innovación	-	-	-	-	-	-	66,7%	53,7%	52,4%	61,3%
Defensoría de la Niñez	-	-	-	-	-	-	-	-	90,0%	77,3%
<b>TOTAL</b>	<b>60,4%</b>	<b>61,0%</b>	<b>61,4%</b>	<b>61,8%</b>	<b>62,5%</b>	<b>63,7%</b>	<b>64,5%</b>	<b>65,2%</b>	<b>66,1%</b>	<b>66,8%</b>

Notas:

(a) En anexo con la cobertura institucional se informan los cambios de importancia que han acontecido durante el período.

(b) No incluye a Senadoras ni Diputadas.

(c) Hasta 2016, la información del Servicio Electoral se encuentra contabilizada dentro del Ministerio del Interior y Seguridad Pública.

### II.1.4.4 Distribución de personal con 35 y hasta 44 años de edad, según ministerios

#### a) Nivel

MINISTERIOS (a)	2013	2014	2015	2016	2017	2018	2019	2020	2021	2022
Presidencia de la República	83	93	90	88	102	95	92	90	85	88
Congreso Nacional (b)	254	260	269	272	263	255	232	230	220	208
Poder Judicial	4.253	4.427	4.768	4.962	5.013	4.844	4.836	4.836	4.832	4.818
Contraloría General de la República	495	519	532	570	628	673	718	767	816	856
M. del Interior y Seguridad Pública	1.243	1.263	1.334	1.389	3.801	3.996	4.630	4.602	4.674	4.713
M. de Relaciones Exteriores	456	465	449	433	454	455	480	498	503	508
M. de Economía, Fomento y Turismo	1.207	1.405	1.565	1.670	1.777	1.917	2.126	2.191	2.202	2.148
M. de Hacienda	3.256	3.274	3.456	3.536	3.588	3.582	3.495	3.356	3.223	3.218
M. de Educación	4.614	4.811	5.278	5.720	6.630	8.872	9.728	12.671	16.432	17.326
M. de Justicia y Derechos Humanos	7.395	7.842	8.405	8.776	9.179	9.663	10.061	10.398	9.917	10.108
M. de Defensa Nacional	1.216	1.532	1.637	1.675	1.753	1.780	1.762	1.693	1.672	1.647
M. de Obras Públicas	2.484	2.568	2.653	2.634	2.603	2.667	2.649	2.589	2.540	2.540
M. de Agricultura	2.029	2.127	2.227	2.231	2.234	2.241	2.317	2.304	2.230	2.274
M. de Bienes Nacionales	175	163	180	187	212	218	213	210	201	208
M. del Trabajo y Previsión Social	2.134	2.164	2.303	2.343	2.343	2.324	2.322	2.279	2.195	2.201
M. de Salud	26.437	27.754	29.812	32.329	35.947	39.053	43.034	47.337	50.937	55.897
M. de Minería	220	237	243	253	255	268	269	265	269	265
M. de Vivienda y Urbanismo	1.160	1.199	1.418	1.372	2.057	2.355	2.451	2.470	2.427	2.321
M. de Transportes y Telecomunicaciones	287	297	320	330	389	418	415	416	397	389
M. Secretaría General de Gobierno	316	109	117	122	142	158	167	171	174	186
M. de Desarrollo Social y Familia	954	987	1.080	942	1.044	1.091	1.129	1.137	1.849	2.091
M. Sec. Gral. de la Presidencia de la Rep.	28	33	31	32	55	54	47	57	70	58
Ministerio Público	2.244	2.222	2.199	2.192	2.118	2.023	1.835	1.661	1.496	1.376
M. de Energía	250	281	306	332	370	376	379	402	402	414
M. del Medio Ambiente	332	349	366	380	413	431	456	466	460	453
M. del Deporte	-	214	221	223	294	292	330	363	367	398
M. de la Mujer y la Equidad de Género	-	-	-	180	205	219	220	223	216	216
Servicio Electoral (c)	-	-	-	-	93	100	92	94	97	107
M. de las Culturas, las Artes y el Patrimonio	-	-	-	-	-	744	870	903	896	901
M. de Ciencia, Tec., Conocimiento e Innovación	-	-	-	-	-	-	18	168	184	181
Defensoría de la Niñez	-	-	-	-	-	-	-	-	20	29
<b>TOTAL</b>	<b>63.522</b>	<b>66.595</b>	<b>71.259</b>	<b>75.173</b>	<b>83.962</b>	<b>91.164</b>	<b>97.373</b>	<b>104.847</b>	<b>112.003</b>	<b>118.143</b>

Notas:

(a) En anexo con la cobertura institucional se informan los cambios de importancia que han acontecido durante el período.

(b) No incluye a Senadores(as) ni Diputados(as).

(c) Hasta 2016, la información del Servicio Electoral se encuentra contabilizada dentro del Ministerio del Interior y Seguridad Pública.

**b) Participación de ministerios sobre total de personal con 35 y hasta 44 años de edad (%)**

MINISTERIOS (a)	2013	2014	2015	2016	2017	2018	2019	2020	2021	2022
Presidencia de la República	0,1%	0,1%	0,1%	0,1%	0,1%	0,1%	0,1%	0,1%	0,1%	0,1%
Congreso Nacional (b)	0,4%	0,4%	0,4%	0,4%	0,3%	0,3%	0,2%	0,2%	0,2%	0,2%
Poder Judicial	6,7%	6,6%	6,7%	6,6%	6,0%	5,3%	5,0%	4,6%	4,3%	4,1%
Contraloría General de la República	0,8%	0,8%	0,7%	0,8%	0,7%	0,7%	0,7%	0,7%	0,7%	0,7%
M. del Interior y Seguridad Pública	2,0%	1,9%	1,9%	1,8%	4,5%	4,4%	4,8%	4,4%	4,2%	4,0%
M. de Relaciones Exteriores	0,7%	0,7%	0,6%	0,6%	0,5%	0,5%	0,5%	0,5%	0,4%	0,4%
M. de Economía, Fomento y Turismo	1,9%	2,1%	2,2%	2,2%	2,1%	2,1%	2,2%	2,1%	2,0%	1,8%
M. de Hacienda	5,1%	4,9%	4,8%	4,7%	4,3%	3,9%	3,6%	3,2%	2,9%	2,7%
M. de Educación	7,3%	7,2%	7,4%	7,6%	7,9%	9,7%	10,0%	12,1%	14,7%	14,7%
M. de Justicia y Derechos Humanos	11,6%	11,8%	11,8%	11,7%	10,9%	10,6%	10,3%	9,9%	8,9%	8,6%
M. de Defensa Nacional	1,9%	2,3%	2,3%	2,2%	2,1%	2,0%	1,8%	1,6%	1,5%	1,4%
M. de Obras Públicas	3,9%	3,9%	3,7%	3,5%	3,1%	2,9%	2,7%	2,5%	2,3%	2,1%
M. de Agricultura	3,2%	3,2%	3,1%	3,0%	2,7%	2,5%	2,4%	2,2%	2,0%	1,9%
M. de Bienes Nacionales	0,3%	0,2%	0,3%	0,2%	0,3%	0,2%	0,2%	0,2%	0,2%	0,2%
M. del Trabajo y Previsión Social	3,4%	3,2%	3,2%	3,1%	2,8%	2,5%	2,4%	2,2%	2,0%	1,9%
M. de Salud	41,6%	41,7%	41,8%	43,0%	42,8%	42,8%	44,2%	45,1%	45,5%	47,3%
M. de Minería	0,3%	0,4%	0,3%	0,3%	0,3%	0,3%	0,3%	0,3%	0,2%	0,2%
M. de Vivienda y Urbanismo	1,8%	1,8%	2,0%	1,8%	2,4%	2,6%	2,5%	2,4%	2,2%	2,0%
M. de Transportes y Telecomunicaciones	0,5%	0,4%	0,4%	0,4%	0,5%	0,5%	0,4%	0,4%	0,4%	0,3%
M. Secretaría General de Gobierno	0,5%	0,2%	0,2%	0,2%	0,2%	0,2%	0,2%	0,2%	0,2%	0,2%
M. de Desarrollo Social y Familia	1,5%	1,5%	1,5%	1,3%	1,2%	1,2%	1,2%	1,1%	1,7%	1,8%
M. Sec. Gral. de la Presidencia de la Rep.	0,0%	0,0%	0,0%	0,0%	0,1%	0,1%	0,0%	0,1%	0,1%	0,0%
Ministerio Público	3,5%	3,3%	3,1%	2,9%	2,5%	2,2%	1,9%	1,6%	1,3%	1,2%
M. de Energía	0,4%	0,4%	0,4%	0,4%	0,4%	0,4%	0,4%	0,4%	0,4%	0,4%
M. del Medio Ambiente	0,5%	0,5%	0,5%	0,5%	0,5%	0,5%	0,5%	0,4%	0,4%	0,4%
M. del Deporte	-	0,3%	0,3%	0,3%	0,4%	0,3%	0,3%	0,3%	0,3%	0,3%
M. de la Mujer y la Equidad de Género	-	-	-	0,2%	0,2%	0,2%	0,2%	0,2%	0,2%	0,2%
Servicio Electoral (c)	-	-	-	-	0,1%	0,1%	0,1%	0,1%	0,1%	0,1%
M. de las Culturas, las Artes y el Patrimonio	-	-	-	-	-	0,8%	0,9%	0,9%	0,8%	0,8%
M. de Ciencia, Tec., Conocimiento e Innovación	-	-	-	-	-	-	0,0%	0,2%	0,2%	0,2%
Defensoría de la Niñez	-	-	-	-	-	-	-	-	0,0%	0,0%
<b>TOTAL</b>	<b>100,0%</b>	<b>100,0%</b>	<b>100,0%</b>	<b>100,0%</b>	<b>100,0%</b>	<b>100,0%</b>	<b>100,0%</b>	<b>100,0%</b>	<b>100,0%</b>	<b>100,0%</b>

Notas:

(a) En anexo con la cobertura institucional se informan los cambios de importancia que han acontecido durante el período.

(b) No incluye a Senadores(as) ni Diputados(as).

(c) Hasta 2016, la información del Servicio Electoral se encuentra contabilizada dentro del Ministerio del Interior y Seguridad Pública.

## c) Composición por sexo de personal con 35 y hasta 44 años de edad: % de mujeres, según ministerios

MINISTERIOS (a)	2013	2014	2015	2016	2017	2018	2019	2020	2021	2022
Presidencia de la República	32,5%	30,1%	32,2%	36,4%	45,1%	38,9%	39,1%	42,2%	41,2%	47,7%
Congreso Nacional (b)	33,5%	33,1%	34,9%	35,3%	37,6%	39,2%	38,8%	37,4%	38,2%	37,0%
Poder Judicial	56,6%	56,9%	57,6%	57,6%	57,9%	57,7%	57,9%	58,9%	59,8%	60,3%
Contraloría General de la República	45,7%	44,7%	45,3%	46,7%	47,6%	47,1%	47,9%	48,4%	49,1%	49,4%
M. del Interior y Seguridad Pública	54,3%	54,9%	54,9%	55,7%	62,4%	62,4%	62,5%	63,5%	62,3%	62,3%
M. de Relaciones Exteriores	53,5%	55,9%	54,8%	52,4%	54,4%	52,3%	52,1%	51,0%	50,5%	49,0%
M. de Economía, Fomento y Turismo	53,9%	55,2%	56,7%	58,1%	58,0%	58,6%	57,6%	57,1%	57,7%	58,0%
M. de Hacienda	53,7%	53,9%	53,3%	52,7%	52,6%	52,2%	52,0%	51,5%	51,2%	51,1%
M. de Educación	79,6%	79,9%	80,4%	79,9%	79,7%	81,0%	81,9%	81,4%	81,1%	81,1%
M. de Justicia y Derechos Humanos	40,5%	40,1%	40,3%	39,6%	39,1%	39,2%	38,6%	37,9%	35,2%	34,6%
M. de Defensa Nacional	37,1%	40,6%	42,1%	42,3%	40,7%	40,8%	41,0%	42,4%	42,6%	42,9%
M. de Obras Públicas	34,6%	35,1%	36,4%	36,8%	36,6%	36,5%	37,1%	37,6%	38,1%	39,0%
M. de Agricultura	44,6%	45,0%	45,8%	46,6%	47,1%	47,4%	46,4%	46,9%	47,1%	48,1%
M. de Bienes Nacionales	53,1%	53,4%	53,9%	56,7%	55,2%	56,0%	58,7%	53,3%	50,2%	50,5%
M. del Trabajo y Previsión Social	61,5%	61,2%	60,8%	61,0%	61,0%	61,1%	60,0%	59,5%	60,4%	60,5%
M. de Salud	67,7%	67,8%	68,0%	68,0%	68,0%	67,7%	67,7%	67,6%	67,9%	68,2%
M. de Minería	40,9%	41,4%	40,3%	38,7%	39,6%	38,1%	36,4%	37,4%	37,9%	38,1%
M. de Vivienda y Urbanismo	57,2%	57,2%	57,8%	57,4%	56,9%	56,5%	55,2%	55,5%	55,7%	55,5%
M. de Transportes y Telecomunicaciones	55,1%	53,9%	53,1%	52,4%	51,9%	49,8%	48,7%	48,6%	50,1%	49,6%
M. Secretaría General de Gobierno	51,6%	52,3%	53,8%	57,4%	61,3%	59,5%	57,5%	56,7%	57,5%	60,2%
M. de Desarrollo Social y Familia	63,6%	65,7%	66,3%	62,5%	63,9%	63,7%	67,0%	60,4%	66,2%	65,2%
M. Sec. Gral. de la Presidencia de la Rep.	64,3%	63,6%	64,5%	50,0%	45,5%	46,3%	46,8%	43,9%	54,3%	55,2%
Ministerio Público	50,8%	51,1%	52,3%	53,0%	53,5%	53,7%	53,5%	53,8%	54,5%	53,5%
M. de Energía	41,6%	41,6%	42,2%	44,3%	44,9%	46,5%	46,2%	44,3%	44,8%	44,7%
M. del Medio Ambiente	53,3%	56,2%	57,4%	56,1%	56,4%	58,7%	60,3%	59,7%	60,4%	57,4%
M. del Deporte	-	54,2%	54,8%	53,8%	53,4%	51,7%	48,5%	46,6%	46,3%	48,0%
M. de la Mujer y la Equidad de Género	-	-	-	80,6%	82,0%	79,0%	77,3%	75,8%	77,3%	77,8%
Servicio Electoral (c)	-	-	-	-	46,2%	45,0%	48,9%	46,8%	43,3%	43,9%
M. de las Culturas, las Artes y el Patrimonio	-	-	-	-	-	60,6%	60,7%	61,6%	61,8%	63,6%
M. de Ciencia, Tec., Conocimiento e Innovación	-	-	-	-	-	-	61,1%	54,2%	57,1%	56,9%
Defensoría de la Niñez	-	-	-	-	-	-	-	-	80,0%	79,3%
<b>TOTAL</b>	<b>58,8%</b>	<b>59,0%</b>	<b>59,5%</b>	<b>59,7%</b>	<b>60,3%</b>	<b>60,9%</b>	<b>61,2%</b>	<b>61,9%</b>	<b>62,9%</b>	<b>63,3%</b>

Notas:

(a) En anexo con la cobertura institucional se informan los cambios de importancia que han acontecido durante el período.

(b) No incluye a Senadoras ni Diputadas.

(c) Hasta 2016, la información del Servicio Electoral se encuentra contabilizada dentro del Ministerio del Interior y Seguridad Pública.

### II.1.4.5 Distribución de personal con 45 y hasta 54 años de edad, según ministerios

#### a) Nivel

MINISTERIOS (a)	2013	2014	2015	2016	2017	2018	2019	2020	2021	2022
Presidencia de la República	109	110	113	108	112	106	106	104	94	89
Congreso Nacional (b)	309	326	336	346	348	350	351	337	344	327
Poder Judicial	2.193	2.308	2.509	2.669	2.877	3.164	3.442	3.802	4.143	4.458
Contraloría General de la República	371	367	369	381	371	401	424	446	468	472
M. del Interior y Seguridad Pública	955	998	1.034	1.058	2.462	2.629	3.187	3.270	3.448	3.622
M. de Relaciones Exteriores	422	420	441	435	443	450	474	475	471	476
M. de Economía, Fomento y Turismo	728	827	905	960	1.053	1.081	1.212	1.376	1.477	1.557
M. de Hacienda	2.259	2.379	2.550	2.708	2.907	3.138	3.316	3.451	3.600	3.716
M. de Educación	3.969	4.136	4.334	4.525	4.907	7.054	7.298	9.273	11.594	11.886
M. de Justicia y Derechos Humanos	4.188	4.455	4.751	4.956	5.268	5.571	5.848	5.606	5.085	5.191
M. de Defensa Nacional	837	1.068	1.093	1.119	1.146	1.374	1.465	1.520	1.657	1.747
M. de Obras Públicas	2.034	2.137	2.255	2.318	2.405	2.572	2.750	2.771	2.827	2.897
M. de Agricultura	1.491	1.543	1.652	1.809	1.929	2.069	2.225	2.395	2.495	2.601
M. de Bienes Nacionales	115	127	139	145	163	171	186	187	204	218
M. del Trabajo y Previsión Social	1.911	1.971	2.001	2.024	2.166	2.181	2.301	2.362	2.442	2.437
M. de Salud	24.356	24.736	25.298	26.156	27.159	28.177	29.417	30.617	31.878	33.423
M. de Minería	172	188	203	212	206	189	185	199	214	205
M. de Vivienda y Urbanismo	715	748	846	910	1.131	1.293	1.438	1.557	1.703	1.835
M. de Transportes y Telecomunicaciones	197	216	224	228	256	279	288	309	334	346
M. Secretaría General de Gobierno	255	101	114	107	112	107	108	117	114	118
M. de Desarrollo Social y Familia	477	563	610	548	609	667	719	790	1.254	1.413
M. Sec. Gral. de la Presidencia de la Rep.	26	29	26	28	37	23	27	40	33	37
Ministerio Público	532	662	757	899	1.096	1.322	1.528	1.748	1.933	2.040
M. de Energía	154	166	179	190	217	225	228	244	258	277
M. del Medio Ambiente	152	174	194	214	242	264	287	308	321	329
M. del Deporte	-	168	158	150	195	210	235	248	261	281
M. de la Mujer y la Equidad de Género	-	-	-	100	140	156	158	169	173	167
Servicio Electoral (c)	-	-	-	-	95	87	95	101	103	101
M. de las Culturas, las Artes y el Patrimonio	-	-	-	-	-	479	535	572	603	631
M. de Ciencia, Tec., Conocimiento e Innovación	-	-	-	-	-	-	3	96	119	135
Defensoría de la Niñez	-	-	-	-	-	-	-	-	6	9
<b>TOTAL</b>	<b>48.927</b>	<b>50.923</b>	<b>53.091</b>	<b>55.303</b>	<b>60.052</b>	<b>65.789</b>	<b>69.836</b>	<b>74.490</b>	<b>79.656</b>	<b>83.041</b>

Notas:

(a) En anexo con la cobertura institucional se informan los cambios de importancia que han acontecido durante el período.

(b) No incluye a Senadores(as) ni Diputados(as).

(c) Hasta 2016, la información del Servicio Electoral se encuentra contabilizada dentro del Ministerio del Interior y Seguridad Pública.

**b) Participación de ministerios sobre total de personal con 45 y hasta 54 años de edad (%)**

MINISTERIOS (a)	2013	2014	2015	2016	2017	2018	2019	2020	2021	2022
Presidencia de la República	0,2%	0,2%	0,2%	0,2%	0,2%	0,2%	0,2%	0,1%	0,1%	0,1%
Congreso Nacional (b)	0,6%	0,6%	0,6%	0,6%	0,6%	0,5%	0,5%	0,5%	0,4%	0,4%
Poder Judicial	4,5%	4,5%	4,7%	4,8%	4,8%	4,8%	4,9%	5,1%	5,2%	5,4%
Contraloría General de la República	0,8%	0,7%	0,7%	0,7%	0,6%	0,6%	0,6%	0,6%	0,6%	0,6%
M. del Interior y Seguridad Pública	2,0%	2,0%	1,9%	1,9%	4,1%	4,0%	4,6%	4,4%	4,3%	4,4%
M. de Relaciones Exteriores	0,9%	0,8%	0,8%	0,8%	0,7%	0,7%	0,7%	0,6%	0,6%	0,6%
M. de Economía, Fomento y Turismo	1,5%	1,6%	1,7%	1,7%	1,8%	1,6%	1,7%	1,8%	1,9%	1,9%
M. de Hacienda	4,6%	4,7%	4,8%	4,9%	4,8%	4,8%	4,7%	4,6%	4,5%	4,5%
M. de Educación	8,1%	8,1%	8,2%	8,2%	8,2%	10,7%	10,5%	12,4%	14,6%	14,3%
M. de Justicia y Derechos Humanos	8,6%	8,7%	8,9%	9,0%	8,8%	8,5%	8,4%	7,5%	6,4%	6,3%
M. de Defensa Nacional	1,7%	2,1%	2,1%	2,0%	1,9%	2,1%	2,1%	2,0%	2,1%	2,1%
M. de Obras Públicas	4,2%	4,2%	4,2%	4,2%	4,0%	3,9%	3,9%	3,7%	3,5%	3,5%
M. de Agricultura	3,0%	3,0%	3,1%	3,3%	3,2%	3,1%	3,2%	3,2%	3,1%	3,1%
M. de Bienes Nacionales	0,2%	0,2%	0,3%	0,3%	0,3%	0,3%	0,3%	0,3%	0,3%	0,3%
M. del Trabajo y Previsión Social	3,9%	3,9%	3,8%	3,7%	3,6%	3,3%	3,3%	3,2%	3,1%	2,9%
M. de Salud	49,8%	48,6%	47,7%	47,3%	45,2%	42,8%	42,1%	41,1%	40,0%	40,2%
M. de Minería	0,4%	0,4%	0,4%	0,4%	0,3%	0,3%	0,3%	0,3%	0,3%	0,2%
M. de Vivienda y Urbanismo	1,5%	1,5%	1,6%	1,6%	1,9%	2,0%	2,1%	2,1%	2,1%	2,2%
M. de Transportes y Telecomunicaciones	0,4%	0,4%	0,4%	0,4%	0,4%	0,4%	0,4%	0,4%	0,4%	0,4%
M. Secretaría General de Gobierno	0,5%	0,2%	0,2%	0,2%	0,2%	0,2%	0,2%	0,2%	0,1%	0,1%
M. de Desarrollo Social y Familia	1,0%	1,1%	1,1%	1,0%	1,0%	1,0%	1,0%	1,1%	1,6%	1,7%
M. Sec. Gral. de la Presidencia de la Rep.	0,1%	0,1%	0,0%	0,1%	0,1%	0,0%	0,0%	0,1%	0,0%	0,0%
Ministerio Público	1,1%	1,3%	1,4%	1,6%	1,8%	2,0%	2,2%	2,3%	2,4%	2,5%
M. de Energía	0,3%	0,3%	0,3%	0,3%	0,4%	0,3%	0,3%	0,3%	0,3%	0,3%
M. del Medio Ambiente	0,3%	0,3%	0,4%	0,4%	0,4%	0,4%	0,4%	0,4%	0,4%	0,4%
M. del Deporte	-	0,3%	0,3%	0,3%	0,3%	0,3%	0,3%	0,3%	0,3%	0,3%
M. de la Mujer y la Equidad de Género	-	-	-	0,2%	0,2%	0,2%	0,2%	0,2%	0,2%	0,2%
Servicio Electoral (c)	-	-	-	-	0,2%	0,1%	0,1%	0,1%	0,1%	0,1%
M. de las Culturas, las Artes y el Patrimonio	-	-	-	-	-	0,7%	0,8%	0,8%	0,8%	0,8%
M. de Ciencia, Tec., Conocimiento e Innovación	-	-	-	-	-	-	0,0%	0,1%	0,1%	0,2%
Defensoría de la Niñez	-	-	-	-	-	-	-	-	0,0%	0,0%
<b>TOTAL</b>	<b>100,0%</b>	<b>100,0%</b>	<b>100,0%</b>	<b>100,0%</b>	<b>100,0%</b>	<b>100,0%</b>	<b>100,0%</b>	<b>100,0%</b>	<b>100,0%</b>	<b>100,0%</b>

## Notas:

(a) En anexo con la cobertura institucional se informan los cambios de importancia que han acontecido durante el período.

(b) No incluye a Senadores(as) ni Diputados(as).

(c) Hasta 2016, la información del Servicio Electoral se encuentra contabilizada dentro del Ministerio del Interior y Seguridad Pública.

**c) Composición por sexo de personal con 45 y hasta 54 años de edad: % de mujeres, según ministerios**

MINISTERIOS (a)	2013	2014	2015	2016	2017	2018	2019	2020	2021	2022
Presidencia de la República	33,0%	34,5%	35,4%	34,3%	32,1%	34,9%	31,1%	31,7%	29,8%	31,5%
Congreso Nacional (b)	30,4%	32,5%	31,0%	31,2%	29,9%	28,6%	30,8%	33,2%	33,7%	34,9%
Poder Judicial	55,7%	55,2%	54,6%	55,2%	55,5%	56,2%	56,3%	56,4%	56,6%	57,1%
Contraloría General de la República	53,1%	53,1%	51,2%	49,3%	50,4%	50,4%	50,7%	49,3%	46,2%	46,8%
M. del Interior y Seguridad Pública	48,8%	47,2%	47,5%	47,2%	56,1%	57,6%	57,2%	59,1%	60,7%	61,0%
M. de Relaciones Exteriores	43,1%	44,0%	45,1%	46,4%	48,5%	52,7%	51,9%	52,8%	55,0%	58,4%
M. de Economía, Fomento y Turismo	51,6%	52,4%	52,6%	53,0%	53,6%	55,0%	56,6%	55,9%	55,5%	56,1%
M. de Hacienda	46,9%	46,4%	47,1%	47,7%	49,2%	49,4%	50,2%	52,0%	52,2%	52,6%
M. de Educación	83,0%	82,1%	82,2%	82,3%	81,4%	81,0%	81,1%	80,0%	79,5%	79,8%
M. de Justicia y Derechos Humanos	49,6%	48,1%	47,3%	46,3%	46,4%	45,4%	45,6%	49,0%	49,4%	50,7%
M. de Defensa Nacional	23,8%	29,8%	31,4%	33,3%	35,7%	31,4%	32,1%	31,6%	32,2%	33,4%
M. de Obras Públicas	30,1%	29,2%	29,4%	30,1%	31,4%	32,4%	32,5%	32,9%	33,7%	34,6%
M. de Agricultura	38,3%	39,1%	38,5%	39,1%	40,5%	41,6%	42,8%	43,6%	44,3%	44,4%
M. de Bienes Nacionales	56,5%	53,5%	48,2%	51,7%	54,0%	56,7%	57,5%	58,8%	58,8%	58,7%
M. del Trabajo y Previsión Social	55,8%	55,5%	56,3%	57,1%	57,8%	58,7%	59,4%	60,0%	59,5%	60,4%
M. de Salud	64,2%	64,8%	65,3%	65,9%	66,4%	66,9%	67,8%	67,9%	68,5%	69,0%
M. de Minería	40,7%	44,7%	44,8%	47,2%	43,2%	45,0%	45,9%	45,2%	45,3%	44,9%
M. de Vivienda y Urbanismo	49,0%	49,7%	50,1%	52,5%	51,8%	53,9%	55,9%	55,6%	56,3%	56,7%
M. de Transportes y Telecomunicaciones	45,2%	44,0%	44,2%	44,3%	46,1%	46,6%	50,0%	48,5%	50,0%	51,7%
M. Secretaría General de Gobierno	39,6%	37,6%	44,7%	44,9%	44,6%	48,6%	47,2%	47,9%	45,6%	50,8%
M. de Desarrollo Social y Familia	53,2%	52,2%	52,3%	50,7%	53,9%	56,2%	61,5%	55,9%	61,6%	61,9%
M. Sec. Gral. de la Presidencia de la Rep.	34,6%	44,8%	42,3%	39,3%	51,4%	60,9%	48,1%	45,0%	51,5%	56,8%
Ministerio Público	43,6%	45,8%	44,6%	46,1%	46,3%	48,4%	50,4%	50,3%	50,4%	51,5%
M. de Energía	44,2%	45,8%	43,0%	43,2%	40,6%	40,9%	45,6%	46,3%	44,2%	43,3%
M. del Medio Ambiente	58,6%	59,8%	56,2%	55,1%	57,9%	56,8%	56,8%	56,5%	54,2%	55,6%
M. del Deporte	-	44,6%	45,6%	43,3%	45,6%	47,1%	49,8%	51,2%	51,7%	51,2%
M. de la Mujer y la Equidad de Género	-	-	-	76,0%	76,4%	76,3%	75,3%	76,9%	79,8%	81,4%
Servicio Electoral (c)	-	-	-	-	51,6%	51,7%	53,7%	52,5%	50,5%	49,5%
M. de las Culturas, las Artes y el Patrimonio	-	-	-	-	-	57,4%	57,9%	57,7%	58,4%	59,4%
M. de Ciencia, Tec., Conocimiento e Innovación	-	-	-	-	-	-	33,3%	65,6%	65,5%	64,4%
Defensoría de la Niñez	-	-	-	-	-	-	-	-	50,0%	66,7%
<b>TOTAL</b>	<b>58,1%</b>	<b>58,0%</b>	<b>58,1%</b>	<b>58,5%</b>	<b>59,0%</b>	<b>59,9%</b>	<b>60,4%</b>	<b>61,3%</b>	<b>62,3%</b>	<b>62,8%</b>

Notas:

(a) En anexo con la cobertura institucional se informan los cambios de importancia que han acontecido durante el período.

(b) No incluye a Senadoras ni Diputadas.

(c) Hasta 2016, la información del Servicio Electoral se encuentra contabilizada dentro del Ministerio del Interior y Seguridad Pública.

### II.1.4.6 Distribución de personal con 55 y hasta 59 años de edad, según ministerios

#### a) Nivel

MINISTERIOS (a)	2013	2014	2015	2016	2017	2018	2019	2020	2021	2022
Presidencia de la República	43	51	53	56	58	50	51	55	61	62
Congreso Nacional (b)	121	123	139	141	141	153	162	171	185	188
Poder Judicial	879	905	915	965	1.013	1.027	1.080	1.102	1.108	1.108
Contraloría General de la República	193	187	182	168	177	172	175	164	173	175
M. del Interior y Seguridad Pública	502	475	498	494	978	992	1.329	1.311	1.335	1.357
M. de Relaciones Exteriores	222	220	218	225	216	203	203	210	214	215
M. de Economía, Fomento y Turismo	327	346	373	376	374	389	407	412	428	456
M. de Hacienda	939	952	972	975	1.017	1.052	1.106	1.167	1.212	1.262
M. de Educación	2.097	1.866	1.810	1.835	1.895	2.886	2.976	4.249	5.511	5.351
M. de Justicia y Derechos Humanos	1.338	1.403	1.482	1.549	1.589	1.625	1.698	1.618	1.464	1.419
M. de Defensa Nacional	503	545	507	485	488	659	700	728	729	732
M. de Obras Públicas	943	958	974	947	964	976	1.007	1.069	1.135	1.166
M. de Agricultura	676	668	673	648	657	705	740	752	825	894
M. de Bienes Nacionales	65	68	58	56	55	53	48	64	65	76
M. del Trabajo y Previsión Social	1.185	1.163	1.120	1.061	998	959	962	1.005	1.004	1.046
M. de Salud	11.624	11.407	11.431	11.601	11.917	12.156	12.660	13.033	13.295	13.647
M. de Minería	69	78	76	79	88	94	102	97	94	98
M. de Vivienda y Urbanismo	369	362	345	329	351	361	368	407	427	439
M. de Transportes y Telecomunicaciones	73	71	77	84	97	118	122	118	117	112
M. Secretaría General de Gobierno	104	44	57	66	80	76	68	56	57	45
M. de Desarrollo Social y Familia	186	162	187	170	189	191	223	220	350	398
M. Sec. Gral. de la Presidencia de la Rep.	19	18	19	19	21	23	19	10	15	17
Ministerio Público	67	71	118	150	127	142	169	209	231	265
M. de Energía	91	88	90	90	82	82	83	80	79	83
M. del Medio Ambiente	27	29	37	39	46	46	57	63	81	90
M. del Deporte	-	63	71	84	90	94	97	92	96	99
M. de la Mujer y la Equidad de Género	-	-	-	31	32	38	48	51	45	51
Servicio Electoral (c)	-	-	-	-	62	77	81	71	67	63
M. de las Culturas, las Artes y el Patrimonio	-	-	-	-	-	162	182	188	195	211
M. de Ciencia, Tec., Conocimiento e Innovación	-	-	-	-	-	-	1	30	32	36
Defensoría de la Niñez	-	-	-	-	-	-	-	-	1	0
<b>TOTAL</b>	<b>22.662</b>	<b>22.323</b>	<b>22.482</b>	<b>22.723</b>	<b>23.802</b>	<b>25.561</b>	<b>26.924</b>	<b>28.802</b>	<b>30.631</b>	<b>31.161</b>

Notas:

(a) En anexo con la cobertura institucional se informan los cambios de importancia que han acontecido durante el período.

(b) No incluye a Senadores(as) ni Diputados(as).

(c) Hasta 2016, la información del Servicio Electoral se encuentra contabilizada dentro del Ministerio del Interior y Seguridad Pública.



**b) Participación de ministerios sobre total de personal con 55 y hasta 59 años de edad (%)**

MINISTERIOS (a)	2013	2014	2015	2016	2017	2018	2019	2020	2021	2022
Presidencia de la República	0,2%	0,2%	0,2%	0,2%	0,2%	0,2%	0,2%	0,2%	0,2%	0,2%
Congreso Nacional (b)	0,5%	0,6%	0,6%	0,6%	0,6%	0,6%	0,6%	0,6%	0,6%	0,6%
Poder Judicial	3,9%	4,1%	4,1%	4,2%	4,3%	4,0%	4,0%	3,8%	3,6%	3,6%
Contraloría General de la República	0,9%	0,8%	0,8%	0,7%	0,7%	0,7%	0,6%	0,6%	0,6%	0,6%
M. del Interior y Seguridad Pública	2,2%	2,1%	2,2%	2,2%	4,1%	3,9%	4,9%	4,6%	4,4%	4,4%
M. de Relaciones Exteriores	1,0%	1,0%	1,0%	1,0%	0,9%	0,8%	0,8%	0,7%	0,7%	0,7%
M. de Economía, Fomento y Turismo	1,4%	1,5%	1,7%	1,7%	1,6%	1,5%	1,5%	1,4%	1,4%	1,5%
M. de Hacienda	4,1%	4,3%	4,3%	4,3%	4,3%	4,1%	4,1%	4,1%	4,0%	4,0%
M. de Educación	9,3%	8,4%	8,1%	8,1%	8,0%	11,3%	11,1%	14,8%	18,0%	17,2%
M. de Justicia y Derechos Humanos	5,9%	6,3%	6,6%	6,8%	6,7%	6,4%	6,3%	5,6%	4,8%	4,6%
M. de Defensa Nacional	2,2%	2,4%	2,3%	2,1%	2,1%	2,6%	2,6%	2,5%	2,4%	2,3%
M. de Obras Públicas	4,2%	4,3%	4,3%	4,2%	4,1%	3,8%	3,7%	3,7%	3,7%	3,7%
M. de Agricultura	3,0%	3,0%	3,0%	2,9%	2,8%	2,8%	2,7%	2,6%	2,7%	2,9%
M. de Bienes Nacionales	0,3%	0,3%	0,3%	0,2%	0,2%	0,2%	0,2%	0,2%	0,2%	0,2%
M. del Trabajo y Previsión Social	5,2%	5,2%	5,0%	4,7%	4,2%	3,8%	3,6%	3,5%	3,3%	3,4%
M. de Salud	51,3%	51,1%	50,8%	51,1%	50,1%	47,6%	47,0%	45,3%	43,4%	43,8%
M. de Minería	0,3%	0,3%	0,3%	0,3%	0,4%	0,4%	0,4%	0,3%	0,3%	0,3%
M. de Vivienda y Urbanismo	1,6%	1,6%	1,5%	1,4%	1,5%	1,4%	1,4%	1,4%	1,4%	1,4%
M. de Transportes y Telecomunicaciones	0,3%	0,3%	0,3%	0,4%	0,4%	0,5%	0,5%	0,4%	0,4%	0,4%
M. Secretaría General de Gobierno	0,5%	0,2%	0,3%	0,3%	0,3%	0,3%	0,3%	0,2%	0,2%	0,1%
M. de Desarrollo Social y Familia	0,8%	0,7%	0,8%	0,7%	0,8%	0,7%	0,8%	0,8%	1,1%	1,3%
M. Sec. Gral. de la Presidencia de la Rep.	0,1%	0,1%	0,1%	0,1%	0,1%	0,1%	0,1%	0,0%	0,0%	0,1%
Ministerio Público	0,3%	0,3%	0,5%	0,7%	0,5%	0,6%	0,6%	0,7%	0,8%	0,9%
M. de Energía	0,4%	0,4%	0,4%	0,4%	0,3%	0,3%	0,3%	0,3%	0,3%	0,3%
M. del Medio Ambiente	0,1%	0,1%	0,2%	0,2%	0,2%	0,2%	0,2%	0,2%	0,3%	0,3%
M. del Deporte	-	0,3%	0,3%	0,4%	0,4%	0,4%	0,4%	0,3%	0,3%	0,3%
M. de la Mujer y la Equidad de Género	-	-	-	0,1%	0,1%	0,1%	0,2%	0,2%	0,1%	0,2%
Servicio Electoral (c)	-	-	-	-	0,3%	0,3%	0,3%	0,2%	0,2%	0,2%
M. de las Culturas, las Artes y el Patrimonio	-	-	-	-	-	0,6%	0,7%	0,7%	0,6%	0,7%
M. de Ciencia, Tec., Conocimiento e Innovación	-	-	-	-	-	-	0,0%	0,1%	0,1%	0,1%
Defensoría de la Niñez	-	-	-	-	-	-	-	-	0,0%	0,0%
<b>TOTAL</b>	<b>100,0%</b>	<b>100,0%</b>	<b>100,0%</b>	<b>100,0%</b>	<b>100,0%</b>	<b>100,0%</b>	<b>100,0%</b>	<b>100,0%</b>	<b>100,0%</b>	<b>100,0%</b>

Notas:

(a) En anexo con la cobertura institucional se informan los cambios de importancia que han acontecido durante el período.

(b) No incluye a Senadores(as) ni Diputados(as).

(c) Hasta 2016, la información del Servicio Electoral se encuentra contabilizada dentro del Ministerio del Interior y Seguridad Pública.

## c) Composición por sexo de personal con 55 y hasta 59 años de edad: % de mujeres, según ministerios

MINISTERIOS (a)	2013	2014	2015	2016	2017	2018	2019	2020	2021	2022
Presidencia de la República	39,5%	35,3%	37,7%	33,9%	39,7%	30,0%	37,3%	38,2%	42,6%	38,7%
Congreso Nacional (b)	28,1%	26,8%	28,1%	24,1%	30,5%	32,0%	31,5%	29,8%	33,0%	30,3%
Poder Judicial	63,6%	63,3%	62,0%	60,2%	57,7%	57,8%	57,9%	56,0%	56,1%	55,1%
Contraloría General de la República	62,7%	57,8%	59,9%	57,1%	54,8%	54,1%	52,6%	53,0%	55,5%	52,6%
M. del Interior y Seguridad Pública	45,2%	47,4%	49,8%	49,6%	40,6%	41,7%	39,3%	39,0%	41,7%	44,7%
M. de Relaciones Exteriores	36,5%	40,0%	43,1%	44,0%	44,0%	41,4%	43,3%	44,3%	45,8%	47,0%
M. de Economía, Fomento y Turismo	48,9%	49,4%	51,7%	48,9%	49,2%	51,7%	53,1%	54,1%	56,1%	56,8%
M. de Hacienda	50,4%	49,9%	48,6%	47,2%	45,6%	45,6%	45,2%	44,1%	45,0%	46,7%
M. de Educación	79,5%	78,6%	78,6%	79,0%	80,2%	77,9%	79,0%	78,4%	78,2%	79,1%
M. de Justicia y Derechos Humanos	61,6%	60,4%	60,8%	60,9%	60,2%	61,3%	62,5%	61,5%	59,3%	58,4%
M. de Defensa Nacional	18,7%	20,2%	18,5%	18,1%	18,2%	18,5%	20,4%	22,8%	24,3%	26,1%
M. de Obras Públicas	36,9%	34,9%	33,9%	33,2%	31,3%	30,8%	30,6%	29,8%	29,6%	29,4%
M. de Agricultura	31,2%	32,6%	33,9%	35,8%	37,3%	37,9%	37,4%	37,8%	37,2%	38,1%
M. de Bienes Nacionales	53,8%	52,9%	60,3%	58,9%	60,0%	52,8%	45,8%	43,8%	46,2%	50,0%
M. del Trabajo y Previsión Social	59,9%	59,4%	58,9%	57,8%	55,9%	54,7%	53,3%	52,4%	54,3%	55,0%
M. de Salud	68,5%	67,3%	66,2%	65,3%	65,3%	64,9%	65,0%	65,5%	65,7%	66,2%
M. de Minería	33,3%	32,1%	31,6%	35,4%	39,8%	39,4%	42,2%	45,4%	42,6%	42,9%
M. de Vivienda y Urbanismo	53,4%	53,9%	53,3%	52,3%	49,3%	49,3%	48,1%	48,9%	49,4%	48,7%
M. de Transportes y Telecomunicaciones	38,4%	45,1%	49,4%	47,6%	42,3%	46,6%	41,0%	37,3%	38,5%	39,3%
M. Secretaría General de Gobierno	51,9%	52,3%	45,6%	42,4%	40,0%	39,5%	39,7%	42,9%	45,6%	48,9%
M. de Desarrollo Social y Familia	52,7%	54,3%	52,4%	52,4%	50,8%	53,9%	56,5%	52,3%	54,6%	57,0%
M. Sec. Gral. de la Presidencia de la Rep.	52,6%	50,0%	47,4%	47,4%	33,3%	43,5%	47,4%	40,0%	33,3%	35,3%
Ministerio Público	35,8%	36,6%	46,6%	49,3%	50,4%	51,4%	46,7%	41,6%	41,6%	40,4%
M. de Energía	36,3%	44,3%	50,0%	51,1%	52,4%	47,6%	37,3%	32,5%	34,2%	36,1%
M. del Medio Ambiente	51,9%	48,3%	51,4%	48,7%	45,7%	52,2%	52,6%	52,4%	60,5%	57,8%
M. del Deporte	-	44,4%	45,1%	51,2%	51,1%	46,8%	47,4%	45,7%	39,6%	42,4%
M. de la Mujer y la Equidad de Género	-	-	-	67,7%	65,6%	68,4%	66,7%	66,7%	73,3%	76,5%
Servicio Electoral (c)	-	-	-	-	48,4%	50,6%	45,7%	45,1%	52,2%	57,1%
M. de las Culturas, las Artes y el Patrimonio	-	-	-	-	-	60,5%	58,2%	62,2%	59,5%	61,1%
M. de Ciencia, Tec., Conocimiento e Innovación	-	-	-	-	-	-	100,0%	53,3%	50,0%	50,0%
Defensoría de la Niñez	-	-	-	-	-	-	-	-	0,0%	0,0%
<b>TOTAL</b>	<b>61,8%</b>	<b>60,7%</b>	<b>60,1%</b>	<b>59,6%</b>	<b>58,7%</b>	<b>58,9%</b>	<b>58,7%</b>	<b>59,4%</b>	<b>60,3%</b>	<b>60,8%</b>

Notas:

(a) En anexo con la cobertura institucional se informan los cambios de importancia que han acontecido durante el período.

(b) No incluye a Senadoras ni Diputadas.

(c) Hasta 2016, la información del Servicio Electoral se encuentra contabilizada dentro del Ministerio del Interior y Seguridad Pública.

## II.1.4.7 Distribución de personal con 60 y hasta 64 años de edad, según ministerios

### a) Nivel

MINISTERIOS (a)	2013	2014	2015	2016	2017	2018	2019	2020	2021	2022
Presidencia de la República	29	33	33	32	37	38	40	44	46	46
Congreso Nacional (b)	80	83	85	91	114	114	115	134	134	134
Poder Judicial	608	622	618	675	747	807	777	793	833	866
Contraloría General de la República	127	109	116	130	133	151	163	164	141	150
M. del Interior y Seguridad Pública	255	304	323	378	747	822	972	954	1.025	1.115
M. de Relaciones Exteriores	170	190	195	219	213	214	219	209	209	199
M. de Economía, Fomento y Turismo	221	252	252	289	324	313	318	345	355	340
M. de Hacienda	736	762	749	814	823	846	873	882	890	925
M. de Educación	1.226	1.252	1.112	1.320	1.464	2.118	2.062	3.329	4.198	4.161
M. de Justicia y Derechos Humanos	672	793	817	935	1.045	1.105	1.140	1.193	1.146	1.114
M. de Defensa Nacional	453	506	535	565	577	644	606	561	555	561
M. de Obras Públicas	925	877	826	835	841	862	892	892	876	883
M. de Agricultura	663	663	675	695	708	643	644	644	617	610
M. de Bienes Nacionales	44	51	60	56	58	57	60	51	52	52
M. del Trabajo y Previsión Social	647	726	795	863	914	973	929	904	879	804
M. de Salud	7.052	7.409	6.875	8.205	8.037	8.348	8.245	8.559	8.600	8.487
M. de Minería	50	51	55	61	62	62	72	73	76	85
M. de Vivienda y Urbanismo	412	389	372	376	359	330	321	308	312	314
M. de Transportes y Telecomunicaciones	49	48	50	59	74	73	74	80	83	91
M. Secretaría General de Gobierno	70	46	43	45	44	47	39	50	54	62
M. de Desarrollo Social y Familia	120	139	142	119	132	136	133	151	176	200
M. Sec. Gral. de la Presidencia de la Rep.	7	5	8	10	11	15	16	13	16	16
Ministerio Público	22	23	26	33	44	60	82	81	101	111
M. de Energía	74	69	75	75	77	85	85	86	83	67
M. del Medio Ambiente	9	10	11	15	17	23	25	31	34	39
M. del Deporte	-	33	38	43	57	60	63	73	76	79
M. de la Mujer y la Equidad de Género	-	-	-	26	29	32	26	27	33	32
Servicio Electoral (c)	-	-	-	-	46	50	50	50	55	59
M. de las Culturas, las Artes y el Patrimonio	-	-	-	-	-	164	164	166	159	150
M. de Ciencia, Tec., Conocimiento e Innovación	-	-	-	-	-	-	0	17	19	26
Defensoría de la Niñez	-	-	-	-	-	-	-	-	1	2
<b>TOTAL</b>	<b>14.721</b>	<b>15.445</b>	<b>14.886</b>	<b>16.964</b>	<b>17.734</b>	<b>19.192</b>	<b>19.205</b>	<b>20.864</b>	<b>21.834</b>	<b>21.780</b>

Notas:

(a) En anexo con la cobertura institucional se informan los cambios de importancia que han acontecido durante el período.

(b) No incluye a Senadores(as) ni Diputados(as).

(c) Hasta 2016, la información del Servicio Electoral se encuentra contabilizada dentro del Ministerio del Interior y Seguridad Pública.

**b) Participación de ministerios sobre total de personal con 60 y hasta 64 años de edad (%)**

MINISTERIOS (a)	2013	2014	2015	2016	2017	2018	2019	2020	2021	2022
Presidencia de la República	0,2%	0,2%	0,2%	0,2%	0,2%	0,2%	0,2%	0,2%	0,2%	0,2%
Congreso Nacional (b)	0,5%	0,5%	0,6%	0,5%	0,6%	0,6%	0,6%	0,6%	0,6%	0,6%
Poder Judicial	4,1%	4,0%	4,2%	4,0%	4,2%	4,2%	4,0%	3,8%	3,8%	4,0%
Contraloría General de la República	0,9%	0,7%	0,8%	0,8%	0,7%	0,8%	0,8%	0,8%	0,6%	0,7%
M. del Interior y Seguridad Pública	1,7%	2,0%	2,2%	2,2%	4,2%	4,3%	5,1%	4,6%	4,7%	5,1%
M. de Relaciones Exteriores	1,2%	1,2%	1,3%	1,3%	1,2%	1,1%	1,1%	1,0%	1,0%	0,9%
M. de Economía, Fomento y Turismo	1,5%	1,6%	1,7%	1,7%	1,8%	1,6%	1,7%	1,7%	1,6%	1,6%
M. de Hacienda	5,0%	4,9%	5,0%	4,8%	4,6%	4,4%	4,5%	4,2%	4,1%	4,2%
M. de Educación	8,3%	8,1%	7,5%	7,8%	8,3%	11,0%	10,7%	16,0%	19,2%	19,1%
M. de Justicia y Derechos Humanos	4,6%	5,1%	5,5%	5,5%	5,9%	5,8%	5,9%	5,7%	5,2%	5,1%
M. de Defensa Nacional	3,1%	3,3%	3,6%	3,3%	3,3%	3,4%	3,2%	2,7%	2,5%	2,6%
M. de Obras Públicas	6,3%	5,7%	5,5%	4,9%	4,7%	4,5%	4,6%	4,3%	4,0%	4,1%
M. de Agricultura	4,5%	4,3%	4,5%	4,1%	4,0%	3,4%	3,4%	3,1%	2,8%	2,8%
M. de Bienes Nacionales	0,3%	0,3%	0,4%	0,3%	0,3%	0,3%	0,3%	0,2%	0,2%	0,2%
M. del Trabajo y Previsión Social	4,4%	4,7%	5,3%	5,1%	5,2%	5,1%	4,8%	4,3%	4,0%	3,7%
M. de Salud	47,9%	48,0%	46,2%	48,4%	45,3%	43,5%	42,9%	41,0%	39,4%	39,0%
M. de Minería	0,3%	0,3%	0,4%	0,4%	0,3%	0,3%	0,4%	0,3%	0,3%	0,4%
M. de Vivienda y Urbanismo	2,8%	2,5%	2,5%	2,2%	2,0%	1,7%	1,7%	1,5%	1,4%	1,4%
M. de Transportes y Telecomunicaciones	0,3%	0,3%	0,3%	0,3%	0,4%	0,4%	0,4%	0,4%	0,4%	0,4%
M. Secretaría General de Gobierno	0,5%	0,3%	0,3%	0,3%	0,2%	0,2%	0,2%	0,2%	0,2%	0,3%
M. de Desarrollo Social y Familia	0,8%	0,9%	1,0%	0,7%	0,7%	0,7%	0,7%	0,7%	0,8%	0,9%
M. Sec. Gral. de la Presidencia de la Rep.	0,0%	0,0%	0,1%	0,1%	0,1%	0,1%	0,1%	0,1%	0,1%	0,1%
Ministerio Público	0,1%	0,1%	0,2%	0,2%	0,2%	0,3%	0,4%	0,4%	0,5%	0,5%
M. de Energía	0,5%	0,4%	0,5%	0,4%	0,4%	0,4%	0,4%	0,4%	0,4%	0,3%
M. del Medio Ambiente	0,1%	0,1%	0,1%	0,1%	0,1%	0,1%	0,1%	0,1%	0,2%	0,2%
M. del Deporte	-	0,2%	0,3%	0,3%	0,3%	0,3%	0,3%	0,3%	0,3%	0,4%
M. de la Mujer y la Equidad de Género	-	-	-	0,2%	0,2%	0,2%	0,1%	0,1%	0,2%	0,1%
Servicio Electoral (c)	-	-	-	-	0,3%	0,3%	0,3%	0,2%	0,3%	0,3%
M. de las Culturas, las Artes y el Patrimonio	-	-	-	-	-	0,9%	0,9%	0,8%	0,7%	0,7%
M. de Ciencia, Tec., Conocimiento e Innovación	-	-	-	-	-	-	0,0%	0,1%	0,1%	0,1%
Defensoría de la Niñez	-	-	-	-	-	-	-	-	0,0%	0,0%
<b>TOTAL</b>	<b>100,0%</b>	<b>100,0%</b>	<b>100,0%</b>	<b>100,0%</b>	<b>100,0%</b>	<b>100,0%</b>	<b>100,0%</b>	<b>100,0%</b>	<b>100,0%</b>	<b>100,0%</b>

## Notas:

(a) En anexo con la cobertura institucional se informan los cambios de importancia que han acontecido durante el período.

(b) No incluye a Senadores(as) ni Diputados(as).

(c) Hasta 2016, la información del Servicio Electoral se encuentra contabilizada dentro del Ministerio del Interior y Seguridad Pública.

**c) Composición por sexo de personal con 60 y hasta 64 años de edad: % de mujeres, según ministerios**

MINISTERIOS (a)	2013	2014	2015	2016	2017	2018	2019	2020	2021	2022
Presidencia de la República	44,8%	51,5%	45,5%	37,5%	29,7%	28,9%	27,5%	29,5%	21,7%	28,3%
Congreso Nacional (b)	27,5%	28,9%	25,9%	29,7%	26,3%	27,2%	25,2%	25,4%	21,6%	26,9%
Poder Judicial	59,2%	57,1%	53,4%	57,6%	61,4%	62,8%	59,3%	58,0%	55,1%	52,8%
Contraloría General de la República	30,7%	20,2%	28,4%	43,1%	52,6%	54,3%	55,2%	58,5%	53,9%	50,7%
M. del Interior y Seguridad Pública	39,6%	39,5%	36,8%	41,0%	34,5%	35,4%	37,2%	37,4%	38,1%	37,7%
M. de Relaciones Exteriores	29,4%	32,1%	28,2%	29,7%	33,3%	36,0%	37,0%	41,1%	41,6%	41,7%
M. de Economía, Fomento y Turismo	39,4%	41,7%	40,1%	46,7%	48,5%	48,2%	46,2%	46,7%	45,6%	46,8%
M. de Hacienda	42,9%	45,7%	44,2%	47,8%	47,9%	47,2%	45,8%	44,8%	44,4%	42,8%
M. de Educación	61,8%	62,9%	57,8%	66,3%	69,8%	68,4%	70,3%	69,2%	68,0%	69,4%
M. de Justicia y Derechos Humanos	52,2%	55,0%	51,9%	54,3%	55,3%	56,0%	55,8%	58,0%	57,7%	56,2%
M. de Defensa Nacional	7,7%	8,7%	11,6%	14,2%	15,1%	13,7%	14,2%	14,1%	14,6%	15,7%
M. de Obras Públicas	19,0%	22,7%	23,7%	29,6%	30,7%	30,7%	29,7%	28,4%	29,2%	27,0%
M. de Agricultura	22,0%	24,1%	23,6%	25,2%	27,4%	26,0%	27,2%	29,3%	32,1%	33,4%
M. de Bienes Nacionales	43,2%	49,0%	41,7%	48,2%	41,4%	50,9%	55,0%	58,8%	57,7%	53,8%
M. del Trabajo y Previsión Social	42,2%	47,5%	47,7%	49,5%	50,0%	51,1%	49,6%	50,3%	48,8%	47,6%
M. de Salud	57,0%	57,6%	52,9%	60,1%	56,9%	57,4%	56,3%	56,2%	54,8%	53,6%
M. de Minería	30,0%	29,4%	25,5%	24,6%	27,4%	25,8%	22,2%	24,7%	30,3%	36,5%
M. de Vivienda y Urbanismo	36,7%	41,9%	42,7%	48,1%	49,3%	48,2%	47,7%	45,8%	44,2%	46,2%
M. de Transportes y Telecomunicaciones	28,6%	33,3%	30,0%	32,2%	36,5%	39,7%	43,2%	47,5%	39,8%	40,7%
M. Secretaría General de Gobierno	35,7%	39,1%	37,2%	35,6%	43,2%	59,6%	43,6%	34,0%	35,2%	32,3%
M. de Desarrollo Social y Familia	51,7%	48,9%	49,3%	44,5%	41,7%	38,2%	48,1%	50,3%	50,0%	50,0%
M. Sec. Gral. de la Presidencia de la Rep.	42,9%	40,0%	50,0%	50,0%	63,6%	40,0%	37,5%	30,8%	37,5%	37,5%
Ministerio Público	22,7%	34,8%	23,1%	24,2%	29,5%	31,7%	35,4%	44,4%	47,5%	49,5%
M. de Energía	10,8%	14,5%	14,7%	26,7%	31,2%	32,9%	35,3%	40,7%	41,0%	46,3%
M. del Medio Ambiente	66,7%	70,0%	54,5%	53,3%	47,1%	47,8%	44,0%	45,2%	47,1%	48,7%
M. del Deporte	-	33,3%	42,1%	41,9%	49,1%	51,7%	46,0%	45,2%	50,0%	45,6%
M. de la Mujer y la Equidad de Género	-	-	-	73,1%	72,4%	65,6%	73,1%	63,0%	57,6%	56,3%
Servicio Electoral (c)	-	-	-	-	23,9%	28,0%	40,0%	46,0%	41,8%	40,7%
M. de las Culturas, las Artes y el Patrimonio	-	-	-	-	-	51,8%	53,0%	56,6%	57,9%	55,3%
M. de Ciencia, Tec., Conocimiento e Innovación	-	-	-	-	-	-	-	35,3%	42,1%	53,8%
Defensoría de la Niñez	-	-	-	-	-	-	-	-	100,0%	50,0%
<b>TOTAL</b>	<b>47,9%</b>	<b>49,5%</b>	<b>46,0%</b>	<b>52,2%</b>	<b>51,0%</b>	<b>51,9%</b>	<b>51,2%</b>	<b>52,6%</b>	<b>52,3%</b>	<b>51,7%</b>

Notas:

(a) En anexo con la cobertura institucional se informan los cambios de importancia que han acontecido durante el período.

(b) No incluye a Senadoras ni Diputadas.

(c) Hasta 2016, la información del Servicio Electoral se encuentra contabilizada dentro del Ministerio del Interior y Seguridad Pública.

### II.1.4.8 Distribución de personal con 65 y más años de edad, según ministerios

#### a) Nivel

MINISTERIOS (a)	2013	2014	2015	2016	2017	2018	2019	2020	2021	2022
Presidencia de la República	12	7	11	15	16	17	12	10	10	15
Congreso Nacional (b)	115	95	54	68	75	91	83	81	77	87
Poder Judicial	500	393	389	436	505	352	386	457	479	511
Contraloría General de la República	21	14	30	48	25	17	24	27	30	23
M. del Interior y Seguridad Pública	140	161	151	185	389	404	587	587	656	714
M. de Relaciones Exteriores	88	109	113	122	157	134	140	155	168	131
M. de Economía, Fomento y Turismo	108	118	116	148	142	125	130	133	147	146
M. de Hacienda	540	512	471	569	600	505	523	571	615	566
M. de Educación	391	433	416	566	610	871	931	1.478	2.186	2.308
M. de Justicia y Derechos Humanos	294	316	312	380	386	345	339	384	404	411
M. de Defensa Nacional	192	258	291	334	348	393	436	467	511	512
M. de Obras Públicas	439	492	426	543	514	375	373	355	389	348
M. de Agricultura	310	330	365	441	493	345	339	378	410	356
M. de Bienes Nacionales	22	22	11	28	40	20	18	22	25	26
M. del Trabajo y Previsión Social	266	294	303	352	263	281	275	331	330	344
M. de Salud	2.340	2.579	2.183	3.042	2.422	2.364	2.537	2.819	2.967	3.148
M. de Minería	33	43	36	41	49	50	45	52	55	55
M. de Vivienda y Urbanismo	260	287	260	302	320	182	171	175	194	172
M. de Transportes y Telecomunicaciones	14	18	20	27	28	30	26	40	45	39
M. Secretaría General de Gobierno	38	16	17	23	29	17	18	15	19	22
M. de Desarrollo Social y Familia	61	67	63	59	60	56	65	66	81	86
M. Sec. Gral. de la Presidencia de la Rep.	5	6	5	5	6	1	1	5	7	5
Ministerio Público	5	9	8	10	13	17	18	26	34	34
M. de Energía	51	58	59	67	62	40	46	49	54	53
M. del Medio Ambiente	9	7	9	11	12	8	10	11	13	9
M. del Deporte	-	31	33	36	39	26	28	32	38	34
M. de la Mujer y la Equidad de Género	-	-	-	15	20	15	17	17	20	22
Servicio Electoral (c)	-	-	-	-	14	15	20	23	17	25
M. de las Culturas, las Artes y el Patrimonio	-	-	-	-	-	49	47	55	68	71
M. de Ciencia, Tec., Conocimiento e Innovación	-	-	-	-	-	-	0	5	5	7
Defensoría de la Niñez	-	-	-	-	-	-	-	-	0	0
<b>TOTAL</b>	<b>6.254</b>	<b>6.675</b>	<b>6.152</b>	<b>7.873</b>	<b>7.637</b>	<b>7.145</b>	<b>7.645</b>	<b>8.826</b>	<b>10.054</b>	<b>10.280</b>

Notas:

(a) En anexo con la cobertura institucional se informan los cambios de importancia que han acontecido durante el período.

(b) No incluye a Senadores(as) ni Diputados(as).

(c) Hasta 2016, la información del Servicio Electoral se encuentra contabilizada dentro del Ministerio del Interior y Seguridad Pública.

**b) Participación de ministerios sobre total de personal con 65 y más años de edad (%)**

MINISTERIOS (a)	2013	2014	2015	2016	2017	2018	2019	2020	2021	2022
Presidencia de la República	0,2%	0,1%	0,2%	0,2%	0,2%	0,2%	0,2%	0,1%	0,1%	0,1%
Congreso Nacional (b)	1,8%	1,4%	0,9%	0,9%	1,0%	1,3%	1,1%	0,9%	0,8%	0,8%
Poder Judicial	8,0%	5,9%	6,3%	5,5%	6,6%	4,9%	5,0%	5,2%	4,8%	5,0%
Contraloría General de la República	0,3%	0,2%	0,5%	0,6%	0,3%	0,2%	0,3%	0,3%	0,3%	0,2%
M. del Interior y Seguridad Pública	2,2%	2,4%	2,5%	2,3%	5,1%	5,7%	7,7%	6,7%	6,5%	6,9%
M. de Relaciones Exteriores	1,4%	1,6%	1,8%	1,5%	2,1%	1,9%	1,8%	1,8%	1,7%	1,3%
M. de Economía, Fomento y Turismo	1,7%	1,8%	1,9%	1,9%	1,9%	1,7%	1,7%	1,5%	1,5%	1,4%
M. de Hacienda	8,6%	7,7%	7,7%	7,2%	7,9%	7,1%	6,8%	6,5%	6,1%	5,5%
M. de Educación	6,3%	6,5%	6,8%	7,2%	8,0%	12,2%	12,2%	16,7%	21,7%	22,5%
M. de Justicia y Derechos Humanos	4,7%	4,7%	5,1%	4,8%	5,1%	4,8%	4,4%	4,4%	4,0%	4,0%
M. de Defensa Nacional	3,1%	3,9%	4,7%	4,2%	4,6%	5,5%	5,7%	5,3%	5,1%	5,0%
M. de Obras Públicas	7,0%	7,4%	6,9%	6,9%	6,7%	5,2%	4,9%	4,0%	3,9%	3,4%
M. de Agricultura	5,0%	4,9%	5,9%	5,6%	6,5%	4,8%	4,4%	4,3%	4,1%	3,5%
M. de Bienes Nacionales	0,4%	0,3%	0,2%	0,4%	0,5%	0,3%	0,2%	0,2%	0,2%	0,3%
M. del Trabajo y Previsión Social	4,3%	4,4%	4,9%	4,5%	3,4%	3,9%	3,6%	3,8%	3,3%	3,3%
M. de Salud	37,4%	38,6%	35,5%	38,6%	31,7%	33,1%	33,2%	31,9%	29,5%	30,6%
M. de Minería	0,5%	0,6%	0,6%	0,5%	0,6%	0,7%	0,6%	0,6%	0,5%	0,5%
M. de Vivienda y Urbanismo	4,2%	4,3%	4,2%	3,8%	4,2%	2,5%	2,2%	2,0%	1,9%	1,7%
M. de Transportes y Telecomunicaciones	0,2%	0,3%	0,3%	0,3%	0,4%	0,4%	0,3%	0,5%	0,4%	0,4%
M. Secretaría General de Gobierno	0,6%	0,2%	0,3%	0,3%	0,4%	0,2%	0,2%	0,2%	0,2%	0,2%
M. de Desarrollo Social y Familia	1,0%	1,0%	1,0%	0,7%	0,8%	0,8%	0,9%	0,7%	0,8%	0,8%
M. Sec. Gral. de la Presidencia de la Rep.	0,1%	0,1%	0,1%	0,1%	0,1%	0,0%	0,0%	0,1%	0,1%	0,0%
Ministerio Público	0,1%	0,1%	0,1%	0,1%	0,2%	0,2%	0,2%	0,3%	0,3%	0,3%
M. de Energía	0,8%	0,9%	1,0%	0,9%	0,8%	0,6%	0,6%	0,6%	0,5%	0,5%
M. del Medio Ambiente	0,1%	0,1%	0,1%	0,1%	0,2%	0,1%	0,1%	0,1%	0,1%	0,1%
M. del Deporte	-	0,5%	0,5%	0,5%	0,5%	0,4%	0,4%	0,4%	0,4%	0,3%
M. de la Mujer y la Equidad de Género	-	-	-	0,2%	0,3%	0,2%	0,2%	0,2%	0,2%	0,2%
Servicio Electoral (c)	-	-	-	-	0,2%	0,2%	0,3%	0,3%	0,2%	0,2%
M. de las Culturas, las Artes y el Patrimonio	-	-	-	-	-	0,7%	0,6%	0,6%	0,7%	0,7%
M. de Ciencia, Tec., Conocimiento e Innovación	-	-	-	-	-	-	0,0%	0,1%	0,0%	0,1%
Defensoría de la Niñez	-	-	-	-	-	-	-	-	0,0%	0,0%
<b>TOTAL</b>	<b>100,0%</b>	<b>100,0%</b>	<b>100,0%</b>	<b>100,0%</b>	<b>100,0%</b>	<b>100,0%</b>	<b>100,0%</b>	<b>100,0%</b>	<b>100,0%</b>	<b>100,0%</b>

## Notas:

(a) En anexo con la cobertura institucional se informan los cambios de importancia que han acontecido durante el período.

(b) No incluye a Senadores(as) ni Diputados(as).

(c) Hasta 2016, la información del Servicio Electoral se encuentra contabilizada dentro del Ministerio del Interior y Seguridad Pública.

## c) Composición por sexo de personal con 65 y más años de edad: % de mujeres, según ministerios

MINISTERIOS (a)	2013	2014	2015	2016	2017	2018	2019	2020	2021	2022
Presidencia de la República	50,0%	28,6%	27,3%	53,3%	68,8%	41,2%	25,0%	20,0%	30,0%	20,0%
Congreso Nacional (b)	27,0%	18,9%	13,0%	14,7%	18,7%	17,6%	19,3%	25,9%	29,9%	26,4%
Poder Judicial	48,0%	45,0%	50,4%	50,2%	49,3%	51,1%	51,3%	53,0%	54,9%	55,4%
Contraloría General de la República	4,8%	7,1%	6,7%	6,3%	12,0%	11,8%	33,3%	25,9%	26,7%	30,4%
M. del Interior y Seguridad Pública	20,0%	21,1%	21,2%	22,7%	23,4%	24,5%	29,5%	26,2%	26,7%	27,6%
M. de Relaciones Exteriores	21,6%	25,7%	25,7%	30,3%	30,6%	29,9%	30,7%	32,3%	32,7%	38,2%
M. de Economía, Fomento y Turismo	25,9%	31,4%	32,8%	33,8%	34,5%	35,2%	40,8%	40,6%	46,9%	45,2%
M. de Hacienda	29,8%	26,6%	28,9%	30,1%	32,5%	35,4%	36,5%	37,0%	36,7%	38,7%
M. de Educación	25,3%	27,9%	29,8%	32,2%	40,2%	38,1%	43,6%	39,8%	40,4%	43,5%
M. de Justicia y Derechos Humanos	31,6%	32,9%	30,4%	36,6%	39,1%	37,1%	39,2%	40,4%	40,6%	42,3%
M. de Defensa Nacional	8,9%	8,1%	5,2%	5,4%	6,0%	6,6%	6,4%	7,9%	9,2%	9,6%
M. de Obras Públicas	8,0%	10,0%	11,7%	12,3%	15,2%	18,1%	22,5%	21,7%	21,3%	24,4%
M. de Agricultura	11,6%	13,6%	14,2%	17,0%	16,0%	15,9%	16,2%	17,7%	17,8%	18,5%
M. de Bienes Nacionales	13,6%	13,6%	27,3%	21,4%	32,5%	35,0%	50,0%	40,9%	52,0%	50,0%
M. del Trabajo y Previsión Social	26,3%	26,2%	27,7%	35,8%	38,8%	37,0%	36,7%	35,6%	37,0%	40,1%
M. de Salud	30,5%	34,5%	25,8%	27,3%	28,8%	34,3%	40,2%	41,1%	41,9%	41,5%
M. de Minería	9,1%	11,6%	13,9%	12,2%	12,2%	18,0%	17,8%	15,4%	12,7%	18,2%
M. de Vivienda y Urbanismo	20,0%	19,9%	21,5%	23,2%	28,1%	26,4%	30,4%	30,9%	32,0%	36,6%
M. de Transportes y Telecomunicaciones	42,9%	38,9%	35,0%	33,3%	25,0%	16,7%	23,1%	20,0%	24,4%	20,5%
M. Secretaría General de Gobierno	21,1%	18,8%	35,3%	39,1%	31,0%	35,3%	61,1%	66,7%	57,9%	54,5%
M. de Desarrollo Social y Familia	29,5%	29,9%	36,5%	25,4%	20,0%	33,9%	43,1%	48,5%	33,3%	33,7%
M. Sec. Gral. de la Presidencia de la Rep.	20,0%	16,7%	20,0%	40,0%	50,0%	100,0%	100,0%	80,0%	57,1%	40,0%
Ministerio Público	20,0%	22,2%	25,0%	10,0%	7,7%	11,8%	11,1%	15,4%	20,6%	26,5%
M. de Energía	5,9%	5,2%	8,5%	6,0%	4,8%	2,5%	6,5%	6,1%	11,1%	5,7%
M. del Medio Ambiente	55,6%	85,7%	77,8%	63,6%	58,3%	37,5%	40,0%	27,3%	23,1%	33,3%
M. del Deporte	-	22,6%	21,2%	22,2%	17,9%	23,1%	14,3%	18,8%	23,7%	32,4%
M. de la Mujer y la Equidad de Género	-	-	-	53,3%	60,0%	60,0%	52,9%	52,9%	50,0%	54,5%
Servicio Electoral (c)	-	-	-	-	21,4%	26,7%	25,0%	26,1%	29,4%	36,0%
M. de las Culturas, las Artes y el Patrimonio	-	-	-	-	-	42,9%	44,7%	40,0%	44,1%	42,3%
M. de Ciencia, Tec., Conocimiento e Innovación	-	-	-	-	-	-	0,0%	40,0%	40,0%	28,6%
Defensoría de la Niñez	-	-	-	-	-	-	-	-	0,0%	0,0%
<b>TOTAL</b>	<b>26,8%</b>	<b>27,8%</b>	<b>25,2%</b>	<b>26,9%</b>	<b>28,9%</b>	<b>31,3%</b>	<b>35,0%</b>	<b>35,4%</b>	<b>36,2%</b>	<b>37,8%</b>

Notas:

(a) En anexo con la cobertura institucional se informan los cambios de importancia que han acontecido durante el período.

(b) No incluye a Senadoras ni Diputadas.

(c) Hasta 2016, la información del Servicio Electoral se encuentra contabilizada dentro del Ministerio del Interior y Seguridad Pública.







## II.2.1 Personal de la Dotación con alejamiento en el año calendario

### II.2.1.1 Personal de la Dotación con cese de funciones, según causal y sexo

#### a) Nivel

	2013	2014	2015	2016	2017	2018	2019	2020	2021	2022
<b>Gobierno Central</b>										
Jubilación	153	110	239	250	225	238	217	206	375	266
Retiro voluntario afecto a bonificación	854	2.466	4.978	1.147	5.256	3.257	3.941	3.762	4.328	4.496
Renuncia voluntaria	8.314	8.776	6.032	5.334	4.706	5.811	5.423	5.278	8.829	11.693
Fallecimiento	220	214	246	236	190	205	229	355	362	293
Otros motivos	4.415	6.062	5.048	4.288	4.342	7.118	5.083	7.121	6.196	6.516
<b>Total ceses de la Dotación</b>	<b>13.956</b>	<b>17.628</b>	<b>16.543</b>	<b>11.255</b>	<b>14.719</b>	<b>16.629</b>	<b>14.893</b>	<b>16.722</b>	<b>20.090</b>	<b>23.264</b>
Variación porcentual		26,3%	-6,2%	-32,0%	30,8%	13,0%	-10,4%	12,3%	20,1%	15,8%
% Ceses sobre Dotación	6,2%	7,6%	6,8%	4,4%	5,3%	5,5%	4,7%	5,0%	5,7%	6,3%

<b>Mujeres</b>										
Jubilación	65	37	50	64	56	90	56	39	63	48
Retiro voluntario afecto a bonificación	578	1.604	3.551	458	2.766	1.916	2.461	2.092	2.905	2.844
Renuncia voluntaria	5.106	4.903	3.584	3.106	2.778	2.936	2.997	2.968	5.051	6.740
Fallecimiento	67	67	94	88	69	90	84	126	146	127
Otros motivos	2.635	3.373	2.955	2.300	2.551	3.777	2.557	4.402	3.906	3.974
<b>Total ceses mujeres</b>	<b>8.451</b>	<b>9.984</b>	<b>10.234</b>	<b>6.016</b>	<b>8.220</b>	<b>8.809</b>	<b>8.155</b>	<b>9.627</b>	<b>12.071</b>	<b>13.733</b>
Variación porcentual		18,1%	2,5%	-41,2%	36,6%	7,2%	-7,4%	18,1%	25,4%	13,8%
% Ceses sobre Dotación	6,5%	7,4%	7,3%	4,0%	5,0%	4,9%	4,2%	4,7%	5,5%	6,0%

<b>Hombres</b>										
Jubilación	88	73	189	186	169	148	161	167	312	218
Retiro voluntario afecto a bonificación	276	862	1.427	689	2.490	1.341	1.480	1.670	1.423	1.652
Renuncia voluntaria	3.208	3.873	2.448	2.228	1.928	2.875	2.426	2.310	3.778	4.953
Fallecimiento	153	147	152	148	121	115	145	229	216	166
Otros motivos	1.780	2.689	2.093	1.988	1.791	3.341	2.526	2.719	2.290	2.542
<b>Total ceses hombres</b>	<b>5.505</b>	<b>7.644</b>	<b>6.309</b>	<b>5.239</b>	<b>6.499</b>	<b>7.820</b>	<b>6.738</b>	<b>7.095</b>	<b>8.019</b>	<b>9.531</b>
Variación porcentual		38,9%	-17,5%	-17,0%	24,1%	20,3%	-13,8%	5,3%	13,0%	18,9%
% Ceses sobre Dotación	5,8%	7,8%	6,1%	4,9%	5,7%	6,5%	5,4%	5,4%	5,9%	6,9%

## b) Participación sobre el total de ceses (%)

	2013	2014	2015	2016	2017	2018	2019	2020	2021	2022
<b>Jubilación</b>	<b>1,1%</b>	<b>0,6%</b>	<b>1,4%</b>	<b>2,2%</b>	<b>1,5%</b>	<b>1,4%</b>	<b>1,5%</b>	<b>1,2%</b>	<b>1,9%</b>	<b>1,1%</b>
Mujeres	0,5%	0,2%	0,3%	0,6%	0,4%	0,5%	0,4%	0,2%	0,3%	0,2%
Hombres	0,6%	0,4%	1,1%	1,7%	1,1%	0,9%	1,1%	1,0%	1,6%	0,9%
<b>Retiro voluntario afecto a bonificación</b>	<b>6,1%</b>	<b>14,0%</b>	<b>30,1%</b>	<b>10,2%</b>	<b>35,7%</b>	<b>19,6%</b>	<b>26,5%</b>	<b>22,5%</b>	<b>21,5%</b>	<b>19,3%</b>
Mujeres	4,1%	9,1%	21,5%	4,1%	18,8%	11,5%	16,5%	12,5%	14,5%	12,2%
Hombres	2,0%	4,9%	8,6%	6,1%	16,9%	8,1%	9,9%	10,0%	7,1%	7,1%
<b>Renuncia voluntaria</b>	<b>59,6%</b>	<b>49,8%</b>	<b>36,5%</b>	<b>47,4%</b>	<b>32,0%</b>	<b>34,9%</b>	<b>36,4%</b>	<b>31,6%</b>	<b>43,9%</b>	<b>50,3%</b>
Mujeres	36,6%	27,8%	21,7%	27,6%	18,9%	17,7%	20,1%	17,7%	25,1%	29,0%
Hombres	23,0%	22,0%	14,8%	19,8%	13,1%	17,3%	16,3%	13,8%	18,8%	21,3%
<b>Fallecimiento</b>	<b>1,6%</b>	<b>1,2%</b>	<b>1,5%</b>	<b>2,1%</b>	<b>1,3%</b>	<b>1,2%</b>	<b>1,5%</b>	<b>2,1%</b>	<b>1,8%</b>	<b>1,3%</b>
Mujeres	0,5%	0,4%	0,6%	0,8%	0,5%	0,5%	0,6%	0,8%	0,7%	0,5%
Hombres	1,1%	0,8%	0,9%	1,3%	0,8%	0,7%	1,0%	1,4%	1,1%	0,7%
<b>Otros motivos</b>	<b>31,6%</b>	<b>34,4%</b>	<b>30,5%</b>	<b>38,1%</b>	<b>29,5%</b>	<b>42,8%</b>	<b>34,1%</b>	<b>42,6%</b>	<b>30,8%</b>	<b>28,0%</b>
Mujeres	18,9%	19,1%	17,9%	20,4%	17,3%	22,7%	17,2%	26,3%	19,4%	17,1%
Hombres	12,8%	15,3%	12,7%	17,7%	12,2%	20,1%	17,0%	16,3%	11,4%	10,9%
<b>Total Cesos</b>	<b>100,0%</b>	<b>100,0%</b>	<b>100,0%</b>	<b>100,0%</b>	<b>100,0%</b>	<b>100,0%</b>	<b>100,0%</b>	<b>100,0%</b>	<b>100,0%</b>	<b>100,0%</b>

## c) Composición por sexo (%)

	2013	2014	2015	2016	2017	2018	2019	2020	2021	2022
<b>Personal de la Dotación</b>	<b>100,0%</b>	<b>100,0%</b>	<b>100,0%</b>	<b>100,0%</b>	<b>100,0%</b>	<b>100,0%</b>	<b>100,0%</b>	<b>100,0%</b>	<b>100,0%</b>	<b>100,0%</b>
Jubilación	1,1%	0,6%	1,4%	2,2%	1,5%	1,4%	1,5%	1,2%	1,9%	1,1%
Retiro voluntario afecto a bonificación	6,1%	14,0%	30,1%	10,2%	35,7%	19,6%	26,5%	22,5%	21,5%	19,3%
Renuncia voluntaria	59,6%	49,8%	36,5%	47,4%	32,0%	34,9%	36,4%	31,6%	43,9%	50,3%
Fallecimiento	1,6%	1,2%	1,5%	2,1%	1,3%	1,2%	1,5%	2,1%	1,8%	1,3%
Otros motivos	31,6%	34,4%	30,5%	38,1%	29,5%	42,8%	34,1%	42,6%	30,8%	28,0%
<b>Mujeres</b>	<b>100,0%</b>	<b>100,0%</b>	<b>100,0%</b>	<b>100,0%</b>	<b>100,0%</b>	<b>100,0%</b>	<b>100,0%</b>	<b>100,0%</b>	<b>100,0%</b>	<b>100,0%</b>
Jubilación	0,8%	0,4%	0,5%	1,1%	0,7%	1,0%	0,7%	0,4%	0,5%	0,3%
Retiro voluntario afecto a bonificación	6,8%	16,1%	34,7%	7,6%	33,6%	21,8%	30,2%	21,7%	24,1%	20,7%
Renuncia voluntaria	60,4%	49,1%	35,0%	51,6%	33,8%	33,3%	36,8%	30,8%	41,8%	49,1%
Fallecimiento	0,8%	0,7%	0,9%	1,5%	0,8%	1,0%	1,0%	1,3%	1,2%	0,9%
Otros motivos	31,2%	33,8%	28,9%	38,2%	31,0%	42,9%	31,4%	45,7%	32,4%	28,9%
<b>Hombres</b>	<b>100,0%</b>	<b>100,0%</b>	<b>100,0%</b>	<b>100,0%</b>	<b>100,0%</b>	<b>100,0%</b>	<b>100,0%</b>	<b>100,0%</b>	<b>100,0%</b>	<b>100,0%</b>
Jubilación	1,6%	1,0%	3,0%	3,6%	2,6%	1,9%	2,4%	2,4%	3,9%	2,3%
Retiro voluntario afecto a bonificación	5,0%	11,3%	22,6%	13,2%	38,3%	17,1%	22,0%	23,5%	17,7%	17,3%
Renuncia voluntaria	58,3%	50,7%	38,8%	42,5%	29,7%	36,8%	36,0%	32,6%	47,1%	52,0%
Fallecimiento	2,8%	1,9%	2,4%	2,8%	1,9%	1,5%	2,2%	3,2%	2,7%	1,7%
Otros motivos	32,3%	35,2%	33,2%	37,9%	27,6%	42,7%	37,5%	38,3%	28,6%	26,7%

## II.2.1.2 Personal de la Dotación con cese de funciones, según dependencia

### a) Nivel según causal

	2013	2014	2015	2016	2017	2018	2019	2020	2021	2022
<b>Administración Central</b>										
Jubilación	137	106	230	239	198	211	191	194	344	259
Retiro voluntario afecto a bonificación	839	2.366	4.813	1.098	5.196	2.964	3.753	3.611	4.138	4.311
Renuncia voluntaria	8.102	8.294	5.723	5.065	4.469	5.559	5.225	5.134	8.478	11.189
Fallecimiento	212	204	231	222	173	191	214	328	334	286
Otros motivos	4.279	5.692	4.201	3.907	3.922	6.891	4.854	6.561	5.467	5.835
<b>Total ceses de la Dotación</b>	<b>13.569</b>	<b>16.662</b>	<b>15.198</b>	<b>10.531</b>	<b>13.958</b>	<b>15.816</b>	<b>14.237</b>	<b>15.828</b>	<b>18.761</b>	<b>21.880</b>
Variación porcentual		22,8%	-8,8%	-30,7%	32,5%	13,3%	-10,0%	11,2%	18,5%	16,6%
% Ceses sobre Dotación	6,6%	7,8%	6,8%	4,5%	5,4%	5,7%	4,8%	5,0%	5,6%	6,3%
<b>Organismos Autónomos</b>										
Jubilación	16	4	9	11	27	27	26	12	31	7
Retiro voluntario afecto a bonificación	15	100	165	49	60	293	188	151	190	185
Renuncia voluntaria	212	482	309	269	237	252	198	144	351	504
Fallecimiento	8	10	15	14	17	14	15	27	28	7
Otros motivos	136	370	847	381	420	227	229	560	729	681
<b>Total ceses de la Dotación</b>	<b>387</b>	<b>966</b>	<b>1.345</b>	<b>724</b>	<b>761</b>	<b>813</b>	<b>656</b>	<b>894</b>	<b>1.329</b>	<b>1.384</b>
Variación porcentual		149,6%	39,2%	-46,2%	5,1%	6,8%	-19,3%	36,3%	48,7%	4,1%
% Ceses sobre Dotación	2,2%	5,5%	7,2%	3,7%	3,8%	4,0%	3,2%	4,2%	6,1%	6,2%

### b) Nivel Administración Central según causal y sexo

	2013	2014	2015	2016	2017	2018	2019	2020	2021	2022
<b>Administración Central</b>										
<b>Mujeres</b>	<b>8.233</b>	<b>9.428</b>	<b>9.437</b>	<b>5.641</b>	<b>7.871</b>	<b>8.409</b>	<b>7.792</b>	<b>9.126</b>	<b>11.284</b>	<b>12.934</b>
Jubilación	54	36	45	57	43	85	47	32	49	45
Retiro voluntario afecto a bonificación	572	1.537	3.443	433	2.755	1.770	2.339	2.009	2.767	2.718
Renuncia voluntaria	4.989	4.616	3.416	2.965	2.660	2.813	2.894	2.900	4.879	6.464
Fallecimiento	63	64	90	83	64	85	75	118	133	124
Otros motivos	2.555	3.175	2.443	2.103	2.349	3.656	2.437	4.067	3.456	3.583
<b>Hombres</b>	<b>5.336</b>	<b>7.234</b>	<b>5.761</b>	<b>4.890</b>	<b>6.087</b>	<b>7.407</b>	<b>6.445</b>	<b>6.702</b>	<b>7.477</b>	<b>8.946</b>
Jubilación	83	70	185	182	155	126	144	162	295	214
Retiro voluntario afecto a bonificación	267	829	1.370	665	2.441	1.194	1.414	1.602	1.371	1.593
Renuncia voluntaria	3.113	3.678	2.307	2.100	1.809	2.746	2.331	2.234	3.599	4.725
Fallecimiento	149	140	141	139	109	106	139	210	201	162
Otros motivos	1.724	2.517	1.758	1.804	1.573	3.235	2.417	2.494	2.011	2.252
<b>Total ceses de la Dotación</b>	<b>13.569</b>	<b>16.662</b>	<b>15.198</b>	<b>10.531</b>	<b>13.958</b>	<b>15.816</b>	<b>14.237</b>	<b>15.828</b>	<b>18.761</b>	<b>21.880</b>

## c) Nivel Organismos Autónomos según causal y sexo

	2013	2014	2015	2016	2017	2018	2019	2020	2021	2022
<b>Organismos Autónomos</b>										
<b>Mujeres</b>	<b>218</b>	<b>556</b>	<b>797</b>	<b>375</b>	<b>349</b>	<b>400</b>	<b>363</b>	<b>501</b>	<b>787</b>	<b>799</b>
Jubilación	11	1	5	7	13	5	9	7	14	3
Retiro voluntario afecto a bonificación	6	67	108	25	11	146	122	83	138	126
Renuncia voluntaria	117	287	168	141	118	123	103	68	172	276
Fallecimiento	4	3	4	5	5	5	9	8	13	3
Otros motivos	6	67	108	25	11	146	122	83	138	126
<b>Hombres</b>	<b>169</b>	<b>410</b>	<b>548</b>	<b>349</b>	<b>412</b>	<b>413</b>	<b>293</b>	<b>393</b>	<b>542</b>	<b>585</b>
Jubilación	5	3	4	4	14	22	17	5	17	4
Retiro voluntario afecto a bonificación	9	33	57	24	49	147	66	68	52	59
Renuncia voluntaria	95	195	141	128	119	129	95	76	179	228
Fallecimiento	4	7	11	9	12	9	6	19	15	4
Otros motivos	56	172	335	184	218	106	109	225	279	290
<b>Total ceses de la Dotación</b>	<b>387</b>	<b>966</b>	<b>1.345</b>	<b>724</b>	<b>761</b>	<b>813</b>	<b>656</b>	<b>894</b>	<b>1.329</b>	<b>1.384</b>

## d) Participación sobre el total de ceses de la Dotación, según dependencia y sexo (%)

	2013	2014	2015	2016	2017	2018	2019	2020	2021	2022
<b>Administración Central</b>	<b>97,2%</b>	<b>94,5%</b>	<b>91,9%</b>	<b>93,6%</b>	<b>94,8%</b>	<b>95,1%</b>	<b>95,6%</b>	<b>94,7%</b>	<b>93,4%</b>	<b>94,1%</b>
Mujeres	59,0%	53,5%	57,0%	50,1%	53,5%	50,6%	52,3%	54,6%	56,2%	55,6%
Hombres	38,2%	41,0%	34,8%	43,4%	41,4%	44,5%	43,3%	40,1%	37,2%	38,5%
<b>Organismos Autónomos</b>	<b>2,8%</b>	<b>5,5%</b>	<b>8,1%</b>	<b>6,4%</b>	<b>5,2%</b>	<b>4,9%</b>	<b>4,4%</b>	<b>5,3%</b>	<b>6,6%</b>	<b>5,9%</b>
Mujeres	1,6%	3,2%	4,8%	3,3%	2,4%	2,4%	2,4%	3,0%	3,9%	3,4%
Hombres	1,2%	2,3%	3,3%	3,1%	2,8%	2,5%	2,0%	2,4%	2,7%	2,5%
<b>Total Ceses</b>	<b>100,0%</b>	<b>100,0%</b>	<b>100,0%</b>	<b>100,0%</b>	<b>100,0%</b>	<b>100,0%</b>	<b>100,0%</b>	<b>100,0%</b>	<b>100,0%</b>	<b>100,0%</b>

### II.2.1.3 Personal de la Dotación con cese de funciones, según ministerios

#### a) Nivel

MINISTERIOS (a)	2013	2014	2015	2016	2017	2018	2019	2020	2021	2022
Presidencia de la República	5	36	7	17	16	79	31	24	24	44
Congreso Nacional	23	63	55	10	14	36	39	39	23	25
Poder Judicial	185	629	1.072	523	502	529	451	735	1.104	1.119
Contraloría General de la República	43	143	85	54	112	74	57	55	88	97
M. del Interior y Seguridad Pública	324	876	432	354	272	1.201	660	1.185	1.330	1.305
M. de Relaciones Exteriores	65	169	86	71	81	155	105	85	103	190
M. de Economía, Fomento y Turismo	275	659	417	341	299	461	416	284	351	568
M. de Hacienda	325	537	484	377	511	379	430	347	348	523
M. de Educación	1.062	1.634	1.355	794	995	989	1.433	2.592	4.103	4.583
M. de Justicia y Derechos Humanos	653	851	995	1.077	1.010	1.050	1.106	1.591	1.505	1.323
M. de Defensa Nacional	122	274	239	232	217	273	330	284	282	328
M. de Obras Públicas	318	515	467	350	563	557	448	321	362	578
M. de Agricultura	253	456	227	216	324	364	292	213	261	440
M. de Bienes Nacionales	37	100	40	44	26	94	34	46	43	110
M. del Trabajo y Previsión Social	347	627	463	381	478	462	460	333	382	577
M. de Salud	8.965	8.063	8.938	5.365	8.172	7.927	7.213	7.646	8.594	8.953
M. de Minería	51	123	78	52	60	99	61	39	47	89
M. de Vivienda y Urbanismo	211	500	330	273	289	435	396	231	308	496
M. de Transportes y Telecomunicaciones	53	95	46	44	53	105	90	47	57	109
M. Secretaría General de Gobierno	63	126	64	50	56	164	101	59	52	105
M. de Desarrollo Social y Familia	320	690	325	227	163	412	209	176	206	738
M. Sec. Gral. de la Presidencia de la Rep.	14	44	27	12	11	65	38	23	21	55
Ministerio Público	136	131	133	137	121	158	93	47	84	124
M. de Energía	39	75	78	61	85	95	81	47	64	135
M. del Medio Ambiente	67	139	76	62	62	142	73	54	78	166
M. del Deporte	-	73	24	47	62	109	74	48	54	124
M. de la Mujer y la Equidad de Género	-	-	-	84	153	60	52	50	41	78
Servicio Electoral (b)	-	-	-	-	12	16	16	18	22	17
M. de las Culturas, las Artes y el Patrimonio	-	-	-	-	-	139	104	89	112	199
M. de Ciencia, Tec., Conocimiento e Innovación	-	-	-	-	-	-	0	14	33	64
Defensoría de la Niñez	-	-	-	-	-	-	-	-	8	2
<b>TOTAL</b>	<b>13.956</b>	<b>17.628</b>	<b>16.543</b>	<b>11.255</b>	<b>14.719</b>	<b>16.629</b>	<b>14.893</b>	<b>16.722</b>	<b>20.090</b>	<b>23.264</b>

Notas:

(a) En anexo con la cobertura institucional se informan los cambios de importancia que han acontecido durante el período.

(b) Hasta 2016, la información del Servicio Electoral se encuentra contabilizada dentro del Ministerio del Interior y Seguridad Pública.

**b) Participación de ministerios sobre total de personal con cese de funciones en año calendario (%)**

MINISTERIOS (a)	2013	2014	2015	2016	2017	2018	2019	2020	2021	2022
Presidencia de la República	0,0%	0,2%	0,0%	0,2%	0,1%	0,5%	0,2%	0,1%	0,1%	0,2%
Congreso Nacional	0,2%	0,4%	0,3%	0,1%	0,1%	0,2%	0,3%	0,2%	0,1%	0,1%
Poder Judicial	1,3%	3,6%	6,5%	4,6%	3,4%	3,2%	3,0%	4,4%	5,5%	4,8%
Contraloría General de la República	0,3%	0,8%	0,5%	0,5%	0,8%	0,4%	0,4%	0,3%	0,4%	0,4%
M. del Interior y Seguridad Pública	2,3%	5,0%	2,6%	3,1%	1,8%	7,2%	4,4%	7,1%	6,6%	5,6%
M. de Relaciones Exteriores	0,5%	1,0%	0,5%	0,6%	0,6%	0,9%	0,7%	0,5%	0,5%	0,8%
M. de Economía, Fomento y Turismo	2,0%	3,7%	2,5%	3,0%	2,0%	2,8%	2,8%	1,7%	1,7%	2,4%
M. de Hacienda	2,3%	3,0%	2,9%	3,3%	3,5%	2,3%	2,9%	2,1%	1,7%	2,2%
M. de Educación	7,6%	9,3%	8,2%	7,1%	6,8%	5,9%	9,6%	15,5%	20,4%	19,7%
M. de Justicia y Derechos Humanos	4,7%	4,8%	6,0%	9,6%	6,9%	6,3%	7,4%	9,5%	7,5%	5,7%
M. de Defensa Nacional	0,9%	1,6%	1,4%	2,1%	1,5%	1,6%	2,2%	1,7%	1,4%	1,4%
M. de Obras Públicas	2,3%	2,9%	2,8%	3,1%	3,8%	3,3%	3,0%	1,9%	1,8%	2,5%
M. de Agricultura	1,8%	2,6%	1,4%	1,9%	2,2%	2,2%	2,0%	1,3%	1,3%	1,9%
M. de Bienes Nacionales	0,3%	0,6%	0,2%	0,4%	0,2%	0,6%	0,2%	0,3%	0,2%	0,5%
M. del Trabajo y Previsión Social	2,5%	3,6%	2,8%	3,4%	3,2%	2,8%	3,1%	2,0%	1,9%	2,5%
M. de Salud	64,2%	45,7%	54,0%	47,7%	55,5%	47,7%	48,4%	45,7%	42,8%	38,5%
M. de Minería	0,4%	0,7%	0,5%	0,5%	0,4%	0,6%	0,4%	0,2%	0,2%	0,4%
M. de Vivienda y Urbanismo	1,5%	2,8%	2,0%	2,4%	2,0%	2,6%	2,7%	1,4%	1,5%	2,1%
M. de Transportes y Telecomunicaciones	0,4%	0,5%	0,3%	0,4%	0,4%	0,6%	0,6%	0,3%	0,3%	0,5%
M. Secretaría General de Gobierno	0,5%	0,7%	0,4%	0,4%	0,4%	1,0%	0,7%	0,4%	0,3%	0,5%
M. de Desarrollo Social y Familia	2,3%	3,9%	2,0%	2,0%	1,1%	2,5%	1,4%	1,1%	1,0%	3,2%
M. Sec. Gral. de la Presidencia de la Rep.	0,1%	0,2%	0,2%	0,1%	0,1%	0,4%	0,3%	0,1%	0,1%	0,2%
Ministerio Público	1,0%	0,7%	0,8%	1,2%	0,8%	1,0%	0,6%	0,3%	0,4%	0,5%
M. de Energía	0,3%	0,4%	0,5%	0,5%	0,6%	0,6%	0,5%	0,3%	0,3%	0,6%
M. del Medio Ambiente	0,5%	0,8%	0,5%	0,6%	0,4%	0,9%	0,5%	0,3%	0,4%	0,7%
M. del Deporte	-	0,4%	0,1%	0,4%	0,4%	0,7%	0,5%	0,3%	0,3%	0,5%
M. de la Mujer y la Equidad de Género	-	-	-	0,7%	1,0%	0,4%	0,3%	0,3%	0,2%	0,3%
Servicio Electoral (b)	-	-	-	-	0,1%	0,1%	0,1%	0,1%	0,1%	0,1%
M. de las Culturas, las Artes y el Patrimonio	-	-	-	-	-	0,8%	0,7%	0,5%	0,6%	0,9%
M. de Ciencia, Tec., Conocimiento e Innovación	-	-	-	-	-	-	0,0%	0,1%	0,2%	0,3%
Defensoría de la Niñez	-	-	-	-	-	-	-	-	0,0%	0,0%
<b>TOTAL</b>	<b>100,0%</b>	<b>100,0%</b>	<b>100,0%</b>	<b>100,0%</b>	<b>100,0%</b>	<b>100,0%</b>	<b>100,0%</b>	<b>100,0%</b>	<b>100,0%</b>	<b>100,0%</b>

Notas:

(a) En anexo con la cobertura institucional se informan los cambios de importancia que han acontecido durante el período.

(b) Hasta 2016, la información del Servicio Electoral se encuentra contabilizada dentro del Ministerio del Interior y Seguridad Pública.



**c) Composición por sexo de personal con cese de funciones en año calendario: % de mujeres, según ministerios**

MINISTERIOS (a)	2013	2014	2015	2016	2017	2018	2019	2020	2021	2022
Presidencia de la República	40,0%	69,4%	42,9%	35,3%	43,8%	49,4%	45,2%	45,8%	45,8%	45,5%
Congreso Nacional	39,1%	42,9%	29,1%	20,0%	21,4%	25,0%	23,1%	20,5%	47,8%	24,0%
Poder Judicial	67,6%	60,9%	63,0%	54,7%	50,0%	52,4%	64,5%	59,9%	60,6%	61,9%
Contraloría General de la República	53,5%	58,0%	45,9%	40,7%	31,3%	47,3%	29,8%	41,8%	53,4%	46,4%
M. del Interior y Seguridad Pública	36,4%	45,1%	47,9%	44,9%	33,5%	44,0%	47,6%	52,9%	52,9%	50,7%
M. de Relaciones Exteriores	35,4%	30,2%	55,8%	43,7%	34,6%	39,4%	29,5%	36,5%	42,7%	39,5%
M. de Economía, Fomento y Turismo	51,6%	45,7%	46,5%	47,2%	49,8%	44,5%	46,6%	50,7%	45,6%	43,1%
M. de Hacienda	41,8%	43,8%	45,5%	38,5%	36,0%	46,2%	47,7%	45,0%	42,2%	39,2%
M. de Educación	75,1%	67,5%	75,7%	65,0%	68,7%	62,5%	66,9%	69,6%	73,7%	73,4%
M. de Justicia y Derechos Humanos	37,4%	42,3%	41,4%	34,6%	35,7%	41,9%	37,6%	29,9%	42,3%	38,3%
M. de Defensa Nacional	23,8%	33,9%	43,9%	33,2%	26,3%	24,5%	18,8%	31,3%	23,4%	35,1%
M. de Obras Públicas	31,4%	30,5%	28,7%	28,0%	24,5%	32,5%	36,4%	39,9%	33,4%	32,0%
M. de Agricultura	28,9%	38,4%	37,4%	34,3%	26,9%	32,1%	38,7%	29,6%	40,2%	32,5%
M. de Bienes Nacionales	45,9%	42,0%	30,0%	38,6%	34,6%	41,5%	32,4%	50,0%	41,9%	42,7%
M. del Trabajo y Previsión Social	49,3%	45,9%	50,3%	47,0%	52,3%	54,3%	50,2%	52,3%	53,7%	47,7%
M. de Salud	66,7%	66,7%	70,2%	62,2%	65,5%	60,9%	61,8%	65,0%	64,6%	66,0%
M. de Minería	25,5%	26,0%	42,3%	44,2%	45,0%	33,3%	44,3%	30,8%	17,0%	33,7%
M. de Vivienda y Urbanismo	45,5%	42,2%	42,1%	47,3%	40,8%	46,2%	46,0%	48,1%	41,9%	45,2%
M. de Transportes y Telecomunicaciones	47,2%	35,8%	41,3%	59,1%	43,4%	37,1%	37,8%	46,8%	40,4%	40,4%
M. Secretaría General de Gobierno	46,0%	50,0%	42,2%	46,0%	39,3%	54,9%	56,4%	61,0%	53,8%	49,5%
M. de Desarrollo Social y Familia	59,1%	52,9%	51,7%	52,9%	50,3%	47,8%	54,5%	50,0%	51,5%	56,6%
M. Sec. Gral. de la Presidencia de la Rep.	42,9%	38,6%	44,4%	58,3%	36,4%	41,5%	44,7%	39,1%	28,6%	49,1%
Ministerio Público	44,9%	48,1%	50,4%	47,4%	47,1%	45,6%	46,2%	55,3%	54,8%	40,3%
M. de Energía	30,8%	28,0%	43,6%	39,3%	23,5%	32,6%	34,6%	36,2%	37,5%	33,3%
M. del Medio Ambiente	41,8%	38,8%	53,9%	56,5%	38,7%	53,5%	49,3%	50,0%	55,1%	54,8%
M. del Deporte	-	37,0%	41,7%	34,0%	43,5%	38,5%	48,6%	29,2%	33,3%	37,1%
M. de la Mujer y la Equidad de Género	-	-	-	75,0%	80,4%	73,3%	73,1%	82,0%	68,3%	76,9%
Servicio Electoral (b)	-	-	-	-	25,0%	43,8%	18,8%	22,2%	40,9%	23,5%
M. de las Culturas, las Artes y el Patrimonio	-	-	-	-	-	59,0%	52,9%	51,7%	55,4%	58,8%
M. de Ciencia, Tec., Conocimiento e Innovación	-	-	-	-	-	-	-	35,7%	54,5%	50,0%
Defensoría de la Niñez	-	-	-	-	-	-	-	-	62,5%	50,0%
<b>TOTAL</b>	<b>60,6%</b>	<b>56,6%</b>	<b>61,9%</b>	<b>53,5%</b>	<b>55,8%</b>	<b>53,0%</b>	<b>54,8%</b>	<b>57,6%</b>	<b>60,1%</b>	<b>59,0%</b>

Notas:

(a) En anexo con la cobertura institucional se informan los cambios de importancia que han acontecido durante el período.

(b) Hasta 2016, la información del Servicio Electoral se encuentra contabilizada dentro del Ministerio del Interior y Seguridad Pública.

## II.2.2 Personal de la Dotación con alejamiento por jubilación, según ministerios

### a) Nivel

MINISTERIOS (a)	2013	2014	2015	2016	2017	2018	2019	2020	2021	2022
Presidencia de la República	1	0	0	0	0	0	0	0	1	0
Congreso Nacional	3	2	1	1	3	13	1	0	0	0
Poder Judicial	13	2	8	10	20	14	18	10	22	0
Contraloría General de la República	0	0	0	0	0	0	0	0	0	0
M. del Interior y Seguridad Pública	3	1	2	1	9	2	1	0	8	6
M. de Relaciones Exteriores	0	0	1	0	0	2	2	0	2	0
M. de Economía, Fomento y Turismo	1	2	3	6	7	5	9	1	0	0
M. de Hacienda	12	2	0	1	0	2	2	0	2	1
M. de Educación	9	5	12	1	6	4	1	3	4	10
M. de Justicia y Derechos Humanos	74	63	174	200	150	159	149	152	286	216
M. de Defensa Nacional	4	9	0	3	5	2	1	0	1	9
M. de Obras Públicas	1	0	4	0	0	2	2	0	4	3
M. de Agricultura	0	0	0	0	1	3	0	3	0	0
M. de Bienes Nacionales	0	0	0	0	0	1	0	6	6	0
M. del Trabajo y Previsión Social	5	15	28	10	7	10	14	6	12	4
M. de Salud	26	5	6	9	5	15	7	9	10	3
M. de Minería	0	0	0	0	0	1	0	2	2	1
M. de Vivienda y Urbanismo	0	1	0	6	3	3	0	6	1	3
M. de Transportes y Telecomunicaciones	0	0	0	0	4	0	0	0	1	2
M. Secretaría General de Gobierno	0	0	0	0	0	0	1	0	0	0
M. de Desarrollo Social y Familia	1	2	0	0	1	0	1	4	1	1
M. Sec. Gral. de la Presidencia de la Rep.	0	0	0	0	0	0	1	1	0	0
Ministerio Público	0	0	0	0	0	0	0	0	0	0
M. de Energía	0	1	0	2	0	0	0	0	3	0
M. del Medio Ambiente	0	0	0	0	0	0	0	0	0	0
M. del Deporte	-	0	0	0	0	0	0	0	0	0
M. de la Mujer y la Equidad de Género	-	-	-	0	0	0	0	0	0	0
Servicio Electoral (b)	-	-	-	-	4	0	7	2	9	7
M. de las Culturas, las Artes y el Patrimonio	-	-	-	-	-	0	0	1	0	0
M. de Ciencia, Tec., Conocimiento e Innovación	-	-	-	-	-	-	0	0	0	0
Defensoría de la Niñez	-	-	-	-	-	-	-	-	0	0
<b>TOTAL</b>	<b>153</b>	<b>110</b>	<b>239</b>	<b>250</b>	<b>225</b>	<b>238</b>	<b>217</b>	<b>206</b>	<b>375</b>	<b>266</b>

Notas:

(a) En anexo con la cobertura institucional se informan los cambios de importancia que han acontecido durante el período.

(b) Hasta 2016, la información del Servicio Electoral se encuentra contabilizada dentro del Ministerio del Interior y Seguridad Pública.

**b) Participación de ministerios sobre total de personal con cese de funciones por jubilación (%)**

MINISTERIOS (a)	2013	2014	2015	2016	2017	2018	2019	2020	2021	2022
Presidencia de la República	0,7%	0,0%	0,0%	0,0%	0,0%	0,0%	0,0%	0,0%	0,3%	0,0%
Congreso Nacional	2,0%	1,8%	0,4%	0,4%	1,3%	5,5%	0,5%	0,0%	0,0%	0,0%
Poder Judicial	8,5%	1,8%	3,3%	4,0%	8,9%	5,9%	8,3%	4,9%	5,9%	0,0%
Contraloría General de la República	0,0%	0,0%	0,0%	0,0%	0,0%	0,0%	0,0%	0,0%	0,0%	0,0%
M. del Interior y Seguridad Pública	2,0%	0,9%	0,8%	0,4%	4,0%	0,8%	0,5%	0,0%	2,1%	2,3%
M. de Relaciones Exteriores	0,0%	0,0%	0,4%	0,0%	0,0%	0,8%	0,9%	0,0%	0,5%	0,0%
M. de Economía, Fomento y Turismo	0,7%	1,8%	1,3%	2,4%	3,1%	2,1%	4,1%	0,5%	0,0%	0,0%
M. de Hacienda	7,8%	1,8%	0,0%	0,4%	0,0%	0,8%	0,9%	0,0%	0,5%	0,4%
M. de Educación	5,9%	4,5%	5,0%	0,4%	2,7%	1,7%	0,5%	1,5%	1,1%	3,8%
M. de Justicia y Derechos Humanos	48,4%	57,3%	72,8%	80,0%	66,7%	66,8%	68,7%	73,8%	76,3%	81,2%
M. de Defensa Nacional	2,6%	8,2%	0,0%	1,2%	2,2%	0,8%	0,5%	0,0%	0,3%	3,4%
M. de Obras Públicas	0,7%	0,0%	1,7%	0,0%	0,0%	0,8%	0,9%	0,0%	1,1%	1,1%
M. de Agricultura	0,0%	0,0%	0,0%	0,0%	0,4%	1,3%	0,0%	1,5%	0,0%	0,0%
M. de Bienes Nacionales	0,0%	0,0%	0,0%	0,0%	0,0%	0,4%	0,0%	2,9%	1,6%	0,0%
M. del Trabajo y Previsión Social	3,3%	13,6%	11,7%	4,0%	3,1%	4,2%	6,5%	2,9%	3,2%	1,5%
M. de Salud	17,0%	4,5%	2,5%	3,6%	2,2%	6,3%	3,2%	4,4%	2,7%	1,1%
M. de Minería	0,0%	0,0%	0,0%	0,0%	0,0%	0,4%	0,0%	1,0%	0,5%	0,4%
M. de Vivienda y Urbanismo	0,0%	0,9%	0,0%	2,4%	1,3%	1,3%	0,0%	2,9%	0,3%	1,1%
M. de Transportes y Telecomunicaciones	0,0%	0,0%	0,0%	0,0%	1,8%	0,0%	0,0%	0,0%	0,3%	0,8%
M. Secretaría General de Gobierno	0,0%	0,0%	0,0%	0,0%	0,0%	0,0%	0,5%	0,0%	0,0%	0,0%
M. de Desarrollo Social y Familia	0,7%	1,8%	0,0%	0,0%	0,4%	0,0%	0,5%	1,9%	0,3%	0,4%
M. Sec. Gral. de la Presidencia de la Rep.	0,0%	0,0%	0,0%	0,0%	0,0%	0,0%	0,5%	0,5%	0,0%	0,0%
Ministerio Público	0,0%	0,0%	0,0%	0,0%	0,0%	0,0%	0,0%	0,0%	0,0%	0,0%
M. de Energía	0,0%	0,9%	0,0%	0,8%	0,0%	0,0%	0,0%	0,0%	0,8%	0,0%
M. del Medio Ambiente	0,0%	0,0%	0,0%	0,0%	0,0%	0,0%	0,0%	0,0%	0,0%	0,0%
M. del Deporte	-	0,0%	0,0%	0,0%	0,0%	0,0%	0,0%	0,0%	0,0%	0,0%
M. de la Mujer y la Equidad de Género	-	-	-	0,0%	0,0%	0,0%	0,0%	0,0%	0,0%	0,0%
Servicio Electoral (b)	-	-	-	-	1,8%	0,0%	3,2%	1,0%	2,4%	2,6%
M. de las Culturas, las Artes y el Patrimonio	-	-	-	-	-	0,0%	0,0%	0,5%	0,0%	0,0%
M. de Ciencia, Tec., Conocimiento e Innovación	-	-	-	-	-	-	0,0%	0,0%	0,0%	0,0%
Defensoría de la Niñez	-	-	-	-	-	-	-	-	0,0%	0,0%
<b>TOTAL</b>	<b>100,0%</b>	<b>100,0%</b>	<b>100,0%</b>	<b>100,0%</b>	<b>100,0%</b>	<b>100,0%</b>	<b>100,0%</b>	<b>100,0%</b>	<b>100,0%</b>	<b>100,0%</b>

Notas:

(a) En anexo con la cobertura institucional se informan los cambios de importancia que han acontecido durante el período.

(b) Hasta 2016, la información del Servicio Electoral se encuentra contabilizada dentro del Ministerio del Interior y Seguridad Pública.

## c) Composición por sexo de personal con cese de funciones por jubilación: % de mujeres, según ministerios

MINISTERIOS (a)	2013	2014	2015	2016	2017	2018	2019	2020	2021	2022
Presidencia de la República	100,0%	0,0%	0,0%	0,0%	0,0%	0,0%	0,0%	0,0%	0,0%	0,0%
Congreso Nacional	66,7%	0,0%	0,0%	0,0%	0,0%	7,7%	0,0%	0,0%	0,0%	0,0%
Poder Judicial	69,2%	50,0%	62,5%	70,0%	65,0%	28,6%	44,4%	60,0%	50,0%	0,0%
Contraloría General de la República	0,0%	0,0%	0,0%	0,0%	0,0%	0,0%	0,0%	0,0%	0,0%	0,0%
M. del Interior y Seguridad Pública	33,3%	100,0%	50,0%	0,0%	22,2%	0,0%	0,0%	0,0%	12,5%	16,7%
M. de Relaciones Exteriores	0,0%	0,0%	100,0%	0,0%	0,0%	0,0%	50,0%	0,0%	100,0%	0,0%
M. de Economía, Fomento y Turismo	0,0%	100,0%	0,0%	50,0%	14,3%	80,0%	55,6%	0,0%	0,0%	0,0%
M. de Hacienda	41,7%	0,0%	0,0%	100,0%	0,0%	50,0%	50,0%	0,0%	50,0%	100,0%
M. de Educación	77,8%	80,0%	91,7%	100,0%	100,0%	50,0%	100,0%	33,3%	75,0%	50,0%
M. de Justicia y Derechos Humanos	27,0%	22,2%	5,2%	17,5%	17,3%	35,2%	16,8%	11,2%	8,4%	12,5%
M. de Defensa Nacional	0,0%	22,2%	0,0%	33,3%	0,0%	50,0%	0,0%	0,0%	0,0%	44,4%
M. de Obras Públicas	0,0%	0,0%	25,0%	0,0%	0,0%	50,0%	0,0%	0,0%	0,0%	33,3%
M. de Agricultura	0,0%	0,0%	0,0%	34,3%	100,0%	33,3%	0,0%	33,3%	0,0%	0,0%
M. de Bienes Nacionales	0,0%	0,0%	0,0%	0,0%	0,0%	0,0%	0,0%	50,0%	16,7%	0,0%
M. del Trabajo y Previsión Social	60,0%	60,0%	60,7%	50,0%	71,4%	90,0%	78,6%	33,3%	75,0%	50,0%
M. de Salud	61,5%	40,0%	83,3%	77,8%	20,0%	60,0%	42,9%	33,3%	50,0%	66,7%
M. de Minería	0,0%	0,0%	0,0%	0,0%	0,0%	0,0%	0,0%	0,0%	50,0%	0,0%
M. de Vivienda y Urbanismo	0,0%	100,0%	0,0%	33,3%	0,0%	33,3%	0,0%	50,0%	0,0%	66,7%
M. de Transportes y Telecomunicaciones	0,0%	0,0%	0,0%	0,0%	25,0%	0,0%	0,0%	0,0%	0,0%	0,0%
M. Secretaría General de Gobierno	0,0%	0,0%	0,0%	0,0%	0,0%	0,0%	0,0%	0,0%	0,0%	0,0%
M. de Desarrollo Social y Familia	100,0%	50,0%	0,0%	0,0%	0,0%	0,0%	0,0%	50,0%	100,0%	0,0%
M. Sec. Gral. de la Presidencia de la Rep.	0,0%	0,0%	0,0%	0,0%	0,0%	0,0%	0,0%	0,0%	0,0%	0,0%
Ministerio Público	0,0%	0,0%	0,0%	0,0%	0,0%	0,0%	0,0%	0,0%	0,0%	0,0%
M. de Energía	0,0%	0,0%	0,0%	100,0%	0,0%	0,0%	0,0%	0,0%	33,3%	0,0%
M. del Medio Ambiente	0,0%	0,0%	0,0%	0,0%	0,0%	0,0%	0,0%	0,0%	0,0%	0,0%
M. del Deporte	-	0,0%	0,0%	0,0%	0,0%	0,0%	0,0%	0,0%	0,0%	0,0%
M. de la Mujer y la Equidad de Género	-	-	-	0,0%	0,0%	0,0%	0,0%	0,0%	0,0%	0,0%
Servicio Electoral (b)	-	-	-	-	0,0%	0,0%	14,3%	50,0%	33,3%	42,9%
M. de las Culturas, las Artes y el Patrimonio	-	-	-	-	-	0,0%	0,0%	0,0%	0,0%	0,0%
M. de Ciencia, Tec., Conocimiento e Innovación	-	-	-	-	-	-	0,0%	0,0%	0,0%	0,0%
Defensoría de la Niñez	-	-	-	-	-	-	-	-	0,0%	0,0%
<b>TOTAL</b>	<b>42,5%</b>	<b>33,6%</b>	<b>20,9%</b>	<b>25,6%</b>	<b>24,9%</b>	<b>37,8%</b>	<b>25,8%</b>	<b>18,9%</b>	<b>16,8%</b>	<b>18,0%</b>

Notas:

(a) En anexo con la cobertura institucional se informan los cambios de importancia que han acontecido durante el período.

(b) Hasta 2016, la información del Servicio Electoral se encuentra contabilizada dentro del Ministerio del Interior y Seguridad Pública.

## II.2.3 Personal de la Dotación con alejamiento por retiro voluntario afecto a bonificación, según ministerios

### a) Nivel

MINISTERIOS (a)	2013	2014	2015	2016	2017	2018	2019	2020	2021	2022
Presidencia de la República	1	6	2	4	11	12	11	5	3	5
Congreso Nacional	4	32	6	1	0	15	31	35	13	14
Poder Judicial	0	0	137	27	0	257	140	82	124	123
Contraloría General de la República	11	67	16	21	60	15	16	26	43	37
M. del Interior y Seguridad Pública	6	19	78	42	71	48	85	53	40	73
M. de Relaciones Exteriores	3	9	20	14	28	26	33	16	12	26
M. de Economía, Fomento y Turismo	8	22	66	26	36	30	48	39	46	69
M. de Hacienda	23	139	219	118	291	102	134	112	129	210
M. de Educación	310	374	566	136	283	206	350	284	621	673
M. de Justicia y Derechos Humanos	30	89	194	138	223	153	222	809	686	521
M. de Defensa Nacional	3	32	49	45	48	27	52	59	48	66
M. de Obras Públicas	61	155	251	178	426	138	181	137	149	204
M. de Agricultura	60	80	99	87	222	84	139	95	101	172
M. de Bienes Nacionales	0	6	17	4	0	11	9	0	3	15
M. del Trabajo y Previsión Social	74	109	170	137	340	138	168	165	171	206
M. de Salud	223	1.240	2.865	24	2.917	1.818	2.113	1.704	1.967	1.858
M. de Minería	2	4	15	7	14	4	6	5	6	10
M. de Vivienda y Urbanismo	31	58	141	80	168	82	86	56	64	76
M. de Transportes y Telecomunicaciones	1	4	7	3	3	9	16	4	12	19
M. Secretaría General de Gobierno	0	2	7	4	19	12	14	5	7	3
M. de Desarrollo Social y Familia	1	6	33	27	28	17	22	15	10	29
M. Sec. Gral. de la Presidencia de la Rep.	0	1	2	2	0	1	0	0	1	3
Ministerio Público	0	1	6	0	0	1	1	0	6	10
M. de Energía	2	10	11	11	37	12	13	12	13	14
M. del Medio Ambiente	0	1	0	2	6	3	3	2	2	5
M. del Deporte	-	0	1	7	22	9	13	3	9	11
M. de la Mujer y la Equidad de Género	-	-	-	2	3	1	4	4	3	1
Servicio Electoral (b)	-	-	-	-	0	5	0	8	4	1
M. de las Culturas, las Artes y el Patrimonio	-	-	-	-	-	21	31	25	33	41
M. de Ciencia, Tec., Conocimiento e Innovación	-	-	-	-	-	-	0	2	2	1
Defensoría de la Niñez	-	-	-	-	-	-	-	-	0	0
<b>TOTAL</b>	<b>854</b>	<b>2.466</b>	<b>4.978</b>	<b>1.147</b>	<b>5.256</b>	<b>3.257</b>	<b>3.941</b>	<b>3.762</b>	<b>4.328</b>	<b>4.496</b>

Notas:

(a) En anexo con la cobertura institucional se informan los cambios de importancia que han acontecido durante el período.

(b) Hasta 2016, la información del Servicio Electoral se encuentra contabilizada dentro del Ministerio del Interior y Seguridad Pública.

**b) Participación de ministerios sobre total de personal con cese de funciones por retiro voluntario afecto a bonificación (%)**

MINISTERIOS (a)	2013	2014	2015	2016	2017	2018	2019	2020	2021	2022
Presidencia de la República	0,1%	0,2%	0,0%	0,3%	0,2%	0,4%	0,3%	0,1%	0,1%	0,1%
Congreso Nacional	0,5%	1,3%	0,1%	0,1%	0,0%	0,5%	0,8%	0,9%	0,3%	0,3%
Poder Judicial	0,0%	0,0%	2,8%	2,4%	0,0%	7,9%	3,6%	2,2%	2,9%	2,7%
Contraloría General de la República	1,3%	2,7%	0,3%	1,8%	1,1%	0,5%	0,4%	0,7%	1,0%	0,8%
M. del Interior y Seguridad Pública	0,7%	0,8%	1,6%	3,7%	1,4%	1,5%	2,2%	1,4%	0,9%	1,6%
M. de Relaciones Exteriores	0,4%	0,4%	0,4%	1,2%	0,5%	0,8%	0,8%	0,4%	0,3%	0,6%
M. de Economía, Fomento y Turismo	0,9%	0,9%	1,3%	2,3%	0,7%	0,9%	1,2%	1,0%	1,1%	1,5%
M. de Hacienda	2,7%	5,6%	4,4%	10,3%	5,5%	3,1%	3,4%	3,0%	3,0%	4,7%
M. de Educación	36,3%	15,2%	11,4%	11,9%	5,4%	6,3%	8,9%	7,5%	14,3%	15,0%
M. de Justicia y Derechos Humanos	3,5%	3,6%	3,9%	12,0%	4,2%	4,7%	5,6%	21,5%	15,9%	11,6%
M. de Defensa Nacional	0,4%	1,3%	1,0%	3,9%	0,9%	0,8%	1,3%	1,6%	1,1%	1,5%
M. de Obras Públicas	7,1%	6,3%	5,0%	15,5%	8,1%	4,2%	4,6%	3,6%	3,4%	4,5%
M. de Agricultura	7,0%	3,2%	2,0%	7,6%	4,2%	2,6%	3,5%	2,5%	2,3%	3,8%
M. de Bienes Nacionales	0,0%	0,2%	0,3%	0,3%	0,0%	0,3%	0,2%	0,0%	0,1%	0,3%
M. del Trabajo y Previsión Social	8,7%	4,4%	3,4%	11,9%	6,5%	4,2%	4,3%	4,4%	4,0%	4,6%
M. de Salud	26,1%	50,3%	57,6%	2,1%	55,5%	55,8%	53,6%	45,3%	45,4%	41,3%
M. de Minería	0,2%	0,2%	0,3%	0,6%	0,3%	0,1%	0,2%	0,1%	0,1%	0,2%
M. de Vivienda y Urbanismo	3,6%	2,4%	2,8%	7,0%	3,2%	2,5%	2,2%	1,5%	1,5%	1,7%
M. de Transportes y Telecomunicaciones	0,1%	0,2%	0,1%	0,3%	0,1%	0,3%	0,4%	0,1%	0,3%	0,4%
M. Secretaría General de Gobierno	0,0%	0,1%	0,1%	0,3%	0,4%	0,4%	0,4%	0,1%	0,2%	0,1%
M. de Desarrollo Social y Familia	0,1%	0,2%	0,7%	2,4%	0,5%	0,5%	0,6%	0,4%	0,2%	0,6%
M. Sec. Gral. de la Presidencia de la Rep.	0,0%	0,0%	0,0%	0,2%	0,0%	0,0%	0,0%	0,0%	0,0%	0,1%
Ministerio Público	0,0%	0,0%	0,1%	0,0%	0,0%	0,0%	0,0%	0,0%	0,1%	0,2%
M. de Energía	0,2%	0,4%	0,2%	1,0%	0,7%	0,4%	0,3%	0,3%	0,3%	0,3%
M. del Medio Ambiente	0,0%	0,0%	0,0%	0,2%	0,1%	0,1%	0,1%	0,1%	0,0%	0,1%
M. del Deporte	-	0,0%	0,0%	0,6%	0,4%	0,3%	0,3%	0,1%	0,2%	0,2%
M. de la Mujer y la Equidad de Género	-	-	-	0,2%	0,1%	0,0%	0,1%	0,1%	0,1%	0,0%
Servicio Electoral (b)	-	-	-	-	0,0%	0,2%	0,0%	0,2%	0,1%	0,0%
M. de las Culturas, las Artes y el Patrimonio	-	-	-	-	-	0,6%	0,8%	0,7%	0,8%	0,9%
M. de Ciencia, Tec., Conocimiento e Innovación	-	-	-	-	-	-	0,0%	0,1%	0,0%	0,0%
Defensoría de la Niñez	-	-	-	-	-	-	-	-	0,0%	0,0%
<b>TOTAL</b>	<b>100,0%</b>	<b>100,0%</b>	<b>100,0%</b>	<b>100,0%</b>	<b>100,0%</b>	<b>100,0%</b>	<b>100,0%</b>	<b>100,0%</b>	<b>100,0%</b>	<b>100,0%</b>

Notas:

(a) En anexo con la cobertura institucional se informan los cambios de importancia que han acontecido durante el período.

(b) Hasta 2016, la información del Servicio Electoral se encuentra contabilizada dentro del Ministerio del Interior y Seguridad Pública.

**c) Composición por sexo de personal con cese de funciones por retiro voluntario afecto a bonificación: % de mujeres, según ministerios**

MINISTERIOS (a)	2013	2014	2015	2016	2017	2018	2019	2020	2021	2022
Presidencia de la República	0,0%	83,3%	50,0%	50,0%	54,5%	58,3%	54,5%	40,0%	33,3%	40,0%
Congreso Nacional	0,0%	62,5%	33,3%	0,0%	0,0%	40,0%	19,4%	22,9%	53,8%	28,6%
Poder Judicial	0,0%	0,0%	68,6%	66,7%	0,0%	51,4%	79,3%	69,5%	73,4%	77,2%
Contraloría General de la República	54,5%	70,1%	50,0%	33,3%	18,3%	40,0%	31,3%	61,5%	74,4%	64,9%
M. del Interior y Seguridad Pública	50,0%	36,8%	47,4%	40,5%	36,6%	56,3%	50,6%	60,4%	62,5%	49,3%
M. de Relaciones Exteriores	66,7%	22,2%	60,0%	50,0%	28,6%	46,2%	36,4%	37,5%	75,0%	61,5%
M. de Economía, Fomento y Turismo	75,0%	31,8%	54,5%	42,3%	38,9%	60,0%	50,0%	51,3%	58,7%	47,8%
M. de Hacienda	47,8%	58,3%	46,6%	39,0%	35,1%	58,8%	59,7%	59,8%	55,8%	45,7%
M. de Educación	88,4%	84,2%	82,3%	36,0%	47,0%	81,1%	74,0%	69,4%	82,3%	77,7%
M. de Justicia y Derechos Humanos	83,3%	59,6%	77,8%	60,9%	57,8%	68,0%	66,2%	26,7%	51,0%	45,3%
M. de Defensa Nacional	33,3%	9,4%	26,5%	13,3%	10,4%	22,2%	25,0%	15,3%	12,5%	15,2%
M. de Obras Públicas	36,1%	21,3%	22,7%	19,1%	22,1%	35,5%	39,8%	36,5%	34,2%	32,8%
M. de Agricultura	11,7%	33,8%	38,4%	34,3%	22,1%	32,1%	33,1%	26,3%	35,6%	31,4%
M. de Bienes Nacionales	0,0%	33,3%	23,5%	75,0%	0,0%	72,7%	33,3%	0,0%	100,0%	46,7%
M. del Trabajo y Previsión Social	68,9%	54,1%	56,5%	54,0%	50,3%	68,1%	59,5%	58,8%	58,5%	57,8%
M. de Salud	71,3%	73,5%	81,8%	66,7%	65,8%	59,8%	67,2%	71,5%	75,9%	76,4%
M. de Minería	0,0%	25,0%	33,3%	71,4%	35,7%	50,0%	33,3%	40,0%	33,3%	30,0%
M. de Vivienda y Urbanismo	29,0%	31,0%	41,1%	35,0%	32,7%	52,4%	48,8%	57,1%	48,4%	39,5%
M. de Transportes y Telecomunicaciones	0,0%	75,0%	57,1%	33,3%	33,3%	55,6%	37,5%	100,0%	50,0%	47,4%
M. Secretaría General de Gobierno	0,0%	100,0%	28,6%	75,0%	31,6%	66,7%	57,1%	80,0%	42,9%	100,0%
M. de Desarrollo Social y Familia	100,0%	83,3%	45,5%	55,6%	46,4%	70,6%	54,5%	40,0%	60,0%	44,8%
M. Sec. Gral. de la Presidencia de la Rep.	0,0%	100,0%	0,0%	0,0%	0,0%	100,0%	0,0%	0,0%	0,0%	66,7%
Ministerio Público	0,0%	0,0%	66,7%	0,0%	0,0%	100,0%	0,0%	0,0%	83,3%	30,0%
M. de Energía	50,0%	20,0%	18,2%	9,1%	13,5%	58,3%	61,5%	25,0%	69,2%	28,6%
M. del Medio Ambiente	0,0%	0,0%	0,0%	100,0%	83,3%	100,0%	100,0%	50,0%	0,0%	40,0%
M. del Deporte	-	0,0%	0,0%	0,0%	31,8%	88,9%	84,6%	33,3%	44,4%	36,4%
M. de la Mujer y la Equidad de Género	-	-	-	100,0%	100,0%	100,0%	100,0%	75,0%	100,0%	100,0%
Servicio Electoral (b)	-	-	-	-	0,0%	20,0%	0,0%	25,0%	75,0%	0,0%
M. de las Culturas, las Artes y el Patrimonio	-	-	-	-	-	61,9%	61,3%	56,0%	57,6%	68,3%
M. de Ciencia, Tec., Conocimiento e Innovación	-	-	-	-	-	-	0,0%	0,0%	50,0%	0,0%
Defensoría de la Niñez	-	-	-	-	-	-	-	-	0,0%	0,0%
<b>TOTAL</b>	<b>67,7%</b>	<b>65,0%</b>	<b>71,3%</b>	<b>39,9%</b>	<b>52,6%</b>	<b>58,8%</b>	<b>62,4%</b>	<b>55,6%</b>	<b>67,1%</b>	<b>63,3%</b>

Notas:

(a) En anexo con la cobertura institucional se informan los cambios de importancia que han acontecido durante el período.

(b) Hasta 2016, la información del Servicio Electoral se encuentra contabilizada dentro del Ministerio del Interior y Seguridad Pública.

## II.2.4 Personal de la Dotación con renuncia voluntaria, según ministerios

### a) Nivel

MINISTERIOS (a)	2013	2014	2015	2016	2017	2018	2019	2020	2021	2022
Presidencia de la República	2	16	2	5	4	30	13	14	15	28
Congreso Nacional	3	6	4	2	3	6	4	1	5	6
Poder Judicial	114	346	181	180	146	132	99	99	247	362
Contraloría General de la República	21	64	55	27	42	51	37	17	41	55
M. del Interior y Seguridad Pública	225	560	207	203	157	526	318	724	838	968
M. de Relaciones Exteriores	49	127	51	46	48	57	45	48	75	149
M. de Economía, Fomento y Turismo	169	438	184	208	172	197	201	136	232	373
M. de Hacienda	141	193	131	123	111	162	173	118	165	240
M. de Educación	524	838	495	378	419	359	543	379	954	1.686
M. de Justicia y Derechos Humanos	302	428	281	273	245	259	204	185	207	347
M. de Defensa Nacional	64	112	84	115	95	127	125	80	146	174
M. de Obras Públicas	177	252	125	112	91	202	176	106	175	267
M. de Agricultura	103	191	73	70	72	97	85	51	104	140
M. de Bienes Nacionales	32	53	21	26	19	37	19	27	26	68
M. del Trabajo y Previsión Social	177	346	193	153	83	158	135	81	139	218
M. de Salud	5.591	3.658	3.332	2.829	2.457	2.470	2.650	2.727	4.715	5.089
M. de Minería	37	50	24	28	28	50	30	22	31	63
M. de Vivienda y Urbanismo	112	244	134	105	80	157	161	110	198	275
M. de Transportes y Telecomunicaciones	38	61	26	33	30	62	37	22	34	82
M. Secretaría General de Gobierno	47	83	35	31	24	64	22	42	43	82
M. de Desarrollo Social y Familia	219	432	172	139	100	214	83	89	119	381
M. Sec. Gral. de la Presidencia de la Rep.	13	38	22	9	11	51	26	21	18	22
Ministerio Público	74	66	69	60	42	55	52	22	47	73
M. de Energía	27	42	54	28	20	58	45	23	23	81
M. del Medio Ambiente	53	95	59	48	41	89	43	40	59	127
M. del Deporte	-	37	18	25	28	42	23	31	37	81
M. de la Mujer y la Equidad de Género	-	-	-	78	134	9	14	23	33	49
Servicio Electoral (b)	-	-	-	-	4	8	6	5	7	6
M. de las Culturas, las Artes y el Patrimonio	-	-	-	-	-	82	54	29	68	138
M. de Ciencia, Tec., Conocimiento e Innovación	-	-	-	-	-	-	0	6	24	61
Defensoría de la Niñez	-	-	-	-	-	-	-	-	4	2
<b>TOTAL</b>	<b>8.314</b>	<b>8.776</b>	<b>6.032</b>	<b>5.334</b>	<b>4.706</b>	<b>5.811</b>	<b>5.423</b>	<b>5.278</b>	<b>8.829</b>	<b>11.693</b>

Notas:

(a) En anexo con la cobertura institucional se informan los cambios de importancia que han acontecido durante el período.

(b) Hasta 2016, la información del Servicio Electoral se encuentra contabilizada dentro del Ministerio del Interior y Seguridad Pública.



**b) Participación de ministerios sobre total de personal con cese de funciones por renuncia voluntaria (%)**

MINISTERIOS (a)	2013	2014	2015	2016	2017	2018	2019	2020	2021	2022
Presidencia de la República	0,0%	0,2%	0,0%	0,1%	0,1%	0,5%	0,2%	0,3%	0,2%	0,2%
Congreso Nacional	0,0%	0,1%	0,1%	0,0%	0,1%	0,1%	0,1%	0,0%	0,1%	0,1%
Poder Judicial	1,4%	3,9%	3,0%	3,4%	3,1%	2,3%	1,8%	1,9%	2,8%	3,1%
Contraloría General de la República	0,3%	0,7%	0,9%	0,5%	0,9%	0,9%	0,7%	0,3%	0,5%	0,5%
M. del Interior y Seguridad Pública	2,7%	6,4%	3,4%	3,8%	3,3%	9,1%	5,9%	13,7%	9,5%	8,3%
M. de Relaciones Exteriores	0,6%	1,4%	0,8%	0,9%	1,0%	1,0%	0,8%	0,9%	0,8%	1,3%
M. de Economía, Fomento y Turismo	2,0%	5,0%	3,1%	3,9%	3,7%	3,4%	3,7%	2,6%	2,6%	3,2%
M. de Hacienda	1,7%	2,2%	2,2%	2,3%	2,4%	2,8%	3,2%	2,2%	1,9%	2,1%
M. de Educación	6,3%	9,5%	8,2%	7,1%	8,9%	6,2%	10,0%	7,2%	10,8%	14,4%
M. de Justicia y Derechos Humanos	3,6%	4,9%	4,7%	5,1%	5,2%	4,5%	3,8%	3,5%	2,3%	3,0%
M. de Defensa Nacional	0,8%	1,3%	1,4%	2,2%	2,0%	2,2%	2,3%	1,5%	1,7%	1,5%
M. de Obras Públicas	2,1%	2,9%	2,1%	2,1%	1,9%	3,5%	3,2%	2,0%	2,0%	2,3%
M. de Agricultura	1,2%	2,2%	1,2%	1,3%	1,5%	1,7%	1,6%	1,0%	1,2%	1,2%
M. de Bienes Nacionales	0,4%	0,6%	0,3%	0,5%	0,4%	0,6%	0,4%	0,5%	0,3%	0,6%
M. del Trabajo y Previsión Social	2,1%	3,9%	3,2%	2,9%	1,8%	2,7%	2,5%	1,5%	1,6%	1,9%
M. de Salud	67,2%	41,7%	55,2%	53,0%	52,2%	42,5%	48,9%	51,7%	53,4%	43,5%
M. de Minería	0,4%	0,6%	0,4%	0,5%	0,6%	0,9%	0,6%	0,4%	0,4%	0,5%
M. de Vivienda y Urbanismo	1,3%	2,8%	2,2%	2,0%	1,7%	2,7%	3,0%	2,1%	2,2%	2,4%
M. de Transportes y Telecomunicaciones	0,5%	0,7%	0,4%	0,6%	0,6%	1,1%	0,7%	0,4%	0,4%	0,7%
M. Secretaría General de Gobierno	0,6%	0,9%	0,6%	0,6%	0,5%	1,1%	0,4%	0,8%	0,5%	0,7%
M. de Desarrollo Social y Familia	2,6%	4,9%	2,9%	2,6%	2,1%	3,7%	1,5%	1,7%	1,3%	3,3%
M. Sec. Gral. de la Presidencia de la Rep.	0,2%	0,4%	0,4%	0,2%	0,2%	0,9%	0,5%	0,4%	0,2%	0,2%
Ministerio Público	0,9%	0,8%	1,1%	1,1%	0,9%	0,9%	1,0%	0,4%	0,5%	0,6%
M. de Energía	0,3%	0,5%	0,9%	0,5%	0,4%	1,0%	0,8%	0,4%	0,3%	0,7%
M. del Medio Ambiente	0,6%	1,1%	1,0%	0,9%	0,9%	1,5%	0,8%	0,8%	0,7%	1,1%
M. del Deporte	-	0,4%	0,3%	0,5%	0,6%	0,7%	0,4%	0,6%	0,4%	0,7%
M. de la Mujer y la Equidad de Género	-	-	-	1,5%	2,8%	0,2%	0,3%	0,4%	0,4%	0,4%
Servicio Electoral (b)	-	-	-	-	0,1%	0,1%	0,1%	0,1%	0,1%	0,1%
M. de las Culturas, las Artes y el Patrimonio	-	-	-	-	-	1,4%	1,0%	0,5%	0,8%	1,2%
M. de Ciencia, Tec., Conocimiento e Innovación	-	-	-	-	-	-	0,0%	0,1%	0,3%	0,5%
Defensoría de la Niñez	-	-	-	-	-	-	-	-	0,0%	0,0%
<b>TOTAL</b>	<b>100,0%</b>	<b>100,0%</b>	<b>100,0%</b>	<b>100,0%</b>	<b>100,0%</b>	<b>100,0%</b>	<b>100,0%</b>	<b>100,0%</b>	<b>100,0%</b>	<b>100,0%</b>

Notas:

(a) En anexo con la cobertura institucional se informan los cambios de importancia que han acontecido durante el período.

(b) Hasta 2016, la información del Servicio Electoral se encuentra contabilizada dentro del Ministerio del Interior y Seguridad Pública.

**c) Composición por sexo de personal con cese de funciones por renuncia voluntaria: % de mujeres, según ministerios**

MINISTERIOS (a)	2013	2014	2015	2016	2017	2018	2019	2020	2021	2022
Presidencia de la República	50,0%	62,5%	100,0%	40,0%	25,0%	56,7%	38,5%	50,0%	46,7%	46,4%
Congreso Nacional	33,3%	33,3%	50,0%	50,0%	33,3%	33,3%	50,0%	0,0%	40,0%	33,3%
Poder Judicial	64,0%	63,6%	57,5%	55,0%	52,7%	55,3%	61,6%	51,5%	52,2%	61,3%
Contraloría General de la República	47,6%	46,9%	50,9%	48,1%	50,0%	51,0%	29,7%	35,3%	34,1%	36,4%
M. del Interior y Seguridad Pública	33,8%	43,8%	48,3%	45,3%	34,4%	37,8%	46,5%	50,8%	53,5%	52,1%
M. de Relaciones Exteriores	32,7%	29,9%	54,9%	39,1%	37,5%	52,6%	28,9%	35,4%	40,0%	36,2%
M. de Economía, Fomento y Turismo	49,1%	45,7%	44,6%	49,0%	51,2%	46,2%	47,3%	55,1%	45,3%	41,0%
M. de Hacienda	41,8%	33,7%	45,8%	43,1%	34,2%	45,1%	45,7%	33,1%	37,6%	36,7%
M. de Educación	71,2%	65,5%	70,5%	71,4%	72,3%	58,8%	69,1%	65,4%	72,4%	72,7%
M. de Justicia y Derechos Humanos	43,7%	49,5%	50,5%	47,6%	43,7%	50,2%	48,0%	56,8%	53,6%	53,3%
M. de Defensa Nacional	23,4%	32,1%	40,5%	42,6%	34,7%	33,1%	20,8%	25,0%	31,5%	31,6%
M. de Obras Públicas	32,2%	37,7%	33,6%	37,5%	30,8%	31,2%	34,1%	45,3%	34,3%	32,6%
M. de Agricultura	36,9%	47,1%	41,1%	34,3%	43,1%	37,1%	49,4%	35,3%	49,0%	35,7%
M. de Bienes Nacionales	46,9%	41,5%	33,3%	30,8%	21,1%	37,8%	31,6%	48,1%	30,8%	41,2%
M. del Trabajo y Previsión Social	46,3%	46,2%	46,6%	46,4%	56,6%	43,7%	45,2%	50,6%	50,4%	42,7%
M. de Salud	67,5%	65,7%	65,5%	63,9%	66,3%	58,6%	61,4%	61,4%	61,0%	62,9%
M. de Minería	21,6%	26,0%	45,8%	42,9%	50,0%	32,0%	50,0%	40,9%	12,9%	33,3%
M. de Vivienda y Urbanismo	45,5%	42,6%	41,8%	52,4%	53,8%	47,8%	49,1%	43,6%	41,9%	44,0%
M. de Transportes y Telecomunicaciones	50,0%	41,0%	46,2%	60,6%	50,0%	38,7%	43,2%	31,8%	38,2%	41,5%
M. Secretaría General de Gobierno	53,2%	49,4%	48,6%	51,6%	41,7%	43,8%	50,0%	59,5%	55,8%	54,9%
M. de Desarrollo Social y Familia	58,4%	53,7%	54,7%	51,8%	49,0%	45,8%	60,2%	55,1%	52,1%	57,2%
M. Sec. Gral. de la Presidencia de la Rep.	46,2%	34,2%	45,5%	77,8%	36,4%	35,3%	38,5%	42,9%	22,2%	54,5%
Ministerio Público	44,6%	53,0%	49,3%	46,7%	42,9%	32,7%	53,8%	50,0%	48,9%	41,1%
M. de Energía	33,3%	23,8%	50,0%	35,7%	30,0%	31,0%	26,7%	43,5%	30,4%	35,8%
M. del Medio Ambiente	43,4%	42,1%	57,6%	50,0%	36,6%	56,2%	44,2%	47,5%	50,8%	52,8%
M. del Deporte	-	37,8%	44,4%	44,0%	46,4%	28,6%	34,8%	29,0%	32,4%	35,8%
M. de la Mujer y la Equidad de Género	-	-	-	73,1%	82,1%	44,4%	64,3%	91,3%	69,7%	79,6%
Servicio Electoral (b)	-	-	-	-	25,0%	50,0%	16,7%	0,0%	28,6%	16,7%
M. de las Culturas, las Artes y el Patrimonio	-	-	-	-	-	58,5%	53,7%	55,2%	55,9%	58,7%
M. de Ciencia, Tec., Conocimiento e Innovación	-	-	-	-	-	-	0,0%	66,7%	62,5%	50,8%
Defensoría de la Niñez	-	-	-	-	-	-	-	-	50,0%	50,0%
<b>TOTAL</b>	<b>61,4%</b>	<b>55,9%</b>	<b>59,4%</b>	<b>58,2%</b>	<b>59,0%</b>	<b>50,5%</b>	<b>55,3%</b>	<b>56,2%</b>	<b>57,2%</b>	<b>57,6%</b>

Notas:

(a) En anexo con la cobertura institucional se informan los cambios de importancia que han acontecido durante el período.

(b) Hasta 2016, la información del Servicio Electoral se encuentra contabilizada dentro del Ministerio del Interior y Seguridad Pública.

## II.2.5 Personal de la Dotación con fallecimiento, según ministerios

### a) Nivel

MINISTERIOS (a)	2013	2014	2015	2016	2017	2018	2019	2020	2021	2022
Presidencia de la República	1	1	1	1	0	0	1	0	1	0
Congreso Nacional	1	2	2	2	1	1	0	2	4	2
Poder Judicial	6	8	8	7	13	11	11	15	13	0
Contraloría General de la República	0	0	0	3	1	1	1	9	3	2
M. del Interior y Seguridad Pública	3	4	8	10	3	7	7	14	23	21
M. de Relaciones Exteriores	6	2	1	0	1	2	1	4	3	0
M. de Economía, Fomento y Turismo	3	3	8	3	2	7	3	5	5	4
M. de Hacienda	16	12	12	20	12	11	9	23	15	17
M. de Educación	21	10	16	11	12	14	14	40	75	48
M. de Justicia y Derechos Humanos	28	27	30	27	25	28	34	38	23	32
M. de Defensa Nacional	9	8	2	8	7	5	8	7	10	3
M. de Obras Públicas	14	17	19	11	19	6	9	16	15	12
M. de Agricultura	12	17	9	14	4	6	6	10	16	5
M. de Bienes Nacionales	0	0	0	0	1	0	0	1	0	2
M. del Trabajo y Previsión Social	3	12	15	10	4	13	13	11	14	11
M. de Salud	85	79	96	96	73	85	95	135	118	110
M. de Minería	2	0	0	0	1	0	2	1	1	1
M. de Vivienda y Urbanismo	5	5	9	8	4	5	5	10	5	10
M. de Transportes y Telecomunicaciones	2	0	0	0	1	0	2	2	2	2
M. Secretaría General de Gobierno	0	0	2	1	0	0	0	2	1	0
M. de Desarrollo Social y Familia	1	5	3	1	2	1	1	2	3	2
M. Sec. Gral. de la Presidencia de la Rep.	1	0	0	0	0	0	0	0	0	0
Ministerio Público	1	0	5	2	1	1	3	1	8	2
M. de Energía	0	1	0	1	1	0	1	3	2	1
M. del Medio Ambiente	0	0	0	0	0	0	0	0	0	2
M. del Deporte	-	1	0	0	1	0	0	2	1	1
M. de la Mujer y la Equidad de Género	-	-	-	0	0	0	0	0	1	1
Servicio Electoral (b)	-	-	-	-	1	0	0	0	0	1
M. de las Culturas, las Artes y el Patrimonio	-	-	-	-	-	1	3	2	0	1
M. de Ciencia, Tec., Conocimiento e Innovación	-	-	-	-	-	-	0	0	0	0
Defensoría de la Niñez	-	-	-	-	-	-	-	-	0	0
<b>TOTAL</b>	<b>220</b>	<b>214</b>	<b>246</b>	<b>236</b>	<b>190</b>	<b>205</b>	<b>229</b>	<b>355</b>	<b>362</b>	<b>293</b>

Notas:

(a) En anexo con la cobertura institucional se informan los cambios de importancia que han acontecido durante el período.

(b) Hasta 2016, la información del Servicio Electoral se encuentra contabilizada dentro del Ministerio del Interior y Seguridad Pública.

**b) Participación de ministerios sobre total de personal con fallecimiento (%)**

MINISTERIOS (a)	2013	2014	2015	2016	2017	2018	2019	2020	2021	2022
Presidencia de la República	0,5%	0,5%	0,4%	0,4%	0,0%	0,0%	0,4%	0,0%	0,3%	0,0%
Congreso Nacional	0,5%	0,9%	0,8%	0,8%	0,5%	0,5%	0,0%	0,6%	1,1%	0,7%
Poder Judicial	2,7%	3,7%	3,3%	3,0%	6,8%	5,4%	4,8%	4,2%	3,6%	0,0%
Contraloría General de la República	0,0%	0,0%	0,0%	1,3%	0,5%	0,5%	0,4%	2,5%	0,8%	0,7%
M. del Interior y Seguridad Pública	1,4%	1,9%	3,3%	4,2%	1,6%	3,4%	3,1%	3,9%	6,4%	7,2%
M. de Relaciones Exteriores	2,7%	0,9%	0,4%	0,0%	0,5%	1,0%	0,4%	1,1%	0,8%	0,0%
M. de Economía, Fomento y Turismo	1,4%	1,4%	3,3%	1,3%	1,1%	3,4%	1,3%	1,4%	1,4%	1,4%
M. de Hacienda	7,3%	5,6%	4,9%	8,5%	6,3%	5,4%	3,9%	6,5%	4,1%	5,8%
M. de Educación	9,5%	4,7%	6,5%	4,7%	6,3%	6,8%	6,1%	11,3%	20,7%	16,4%
M. de Justicia y Derechos Humanos	12,7%	12,6%	12,2%	11,4%	13,2%	13,7%	14,8%	10,7%	6,4%	10,9%
M. de Defensa Nacional	4,1%	3,7%	0,8%	3,4%	3,7%	2,4%	3,5%	2,0%	2,8%	1,0%
M. de Obras Públicas	6,4%	7,9%	7,7%	4,7%	10,0%	2,9%	3,9%	4,5%	4,1%	4,1%
M. de Agricultura	5,5%	7,9%	3,7%	5,9%	2,1%	2,9%	2,6%	2,8%	4,4%	1,7%
M. de Bienes Nacionales	0,0%	0,0%	0,0%	0,0%	0,5%	0,0%	0,0%	0,3%	0,0%	0,7%
M. del Trabajo y Previsión Social	1,4%	5,6%	6,1%	4,2%	2,1%	6,3%	5,7%	3,1%	3,9%	3,8%
M. de Salud	38,6%	36,9%	39,0%	40,7%	38,4%	41,5%	41,5%	38,0%	32,6%	37,5%
M. de Minería	0,9%	0,0%	0,0%	0,0%	0,5%	0,0%	0,9%	0,3%	0,3%	0,3%
M. de Vivienda y Urbanismo	2,3%	2,3%	3,7%	3,4%	2,1%	2,4%	2,2%	2,8%	1,4%	3,4%
M. de Transportes y Telecomunicaciones	0,9%	0,0%	0,0%	0,0%	0,5%	0,0%	0,9%	0,6%	0,6%	0,7%
M. Secretaría General de Gobierno	0,0%	0,0%	0,8%	0,4%	0,0%	0,0%	0,0%	0,6%	0,3%	0,0%
M. de Desarrollo Social y Familia	0,5%	2,3%	1,2%	0,4%	1,1%	0,5%	0,4%	0,6%	0,8%	0,7%
M. Sec. Gral. de la Presidencia de la Rep.	0,5%	0,0%	0,0%	0,0%	0,0%	0,0%	0,0%	0,0%	0,0%	0,0%
Ministerio Público	0,5%	0,0%	2,0%	0,8%	0,5%	0,5%	1,3%	0,3%	2,2%	0,7%
M. de Energía	0,0%	0,5%	0,0%	0,4%	0,5%	0,0%	0,4%	0,8%	0,6%	0,3%
M. del Medio Ambiente	0,0%	0,0%	0,0%	0,0%	0,0%	0,0%	0,0%	0,0%	0,0%	0,7%
M. del Deporte	-	0,5%	0,0%	0,0%	0,5%	0,0%	0,0%	0,6%	0,3%	0,3%
M. de la Mujer y la Equidad de Género	-	-	-	0,0%	0,0%	0,0%	0,0%	0,0%	0,3%	0,3%
Servicio Electoral (b)	-	-	-	-	0,5%	0,0%	0,0%	0,0%	0,0%	0,3%
M. de las Culturas, las Artes y el Patrimonio	-	-	-	-	-	0,5%	1,3%	0,6%	0,0%	0,3%
M. de Ciencia, Tec., Conocimiento e Innovación	-	-	-	-	-	-	0,0%	0,0%	0,0%	0,0%
Defensoría de la Niñez	-	-	-	-	-	-	-	-	0,0%	0,0%
<b>TOTAL</b>	<b>100,0%</b>	<b>100,0%</b>	<b>100,0%</b>	<b>100,0%</b>	<b>100,0%</b>	<b>100,0%</b>	<b>100,0%</b>	<b>100,0%</b>	<b>100,0%</b>	<b>100,0%</b>

Notas:

(a) En anexo con la cobertura institucional se informan los cambios de importancia que han acontecido durante el período.

(b) Hasta 2016, la información del Servicio Electoral se encuentra contabilizada dentro del Ministerio del Interior y Seguridad Pública.

**c) Composición por sexo de personal con fallecimiento: % de mujeres, según ministerios**

MINISTERIOS (a)	2013	2014	2015	2016	2017	2018	2019	2020	2021	2022
Presidencia de la República	0,0%	0,0%	0,0%	0,0%	0,0%	0,0%	100,0%	0,0%	100,0%	0,0%
Congreso Nacional	0,0%	50,0%	0,0%	50,0%	0,0%	0,0%	0,0%	0,0%	25,0%	0,0%
Poder Judicial	50,0%	25,0%	37,5%	42,9%	30,8%	45,5%	63,6%	53,3%	69,2%	0,0%
Contraloría General de la República	0,0%	0,0%	0,0%	0,0%	0,0%	0,0%	0,0%	0,0%	33,3%	50,0%
M. del Interior y Seguridad Pública	0,0%	75,0%	62,5%	20,0%	33,3%	28,6%	42,9%	14,3%	39,1%	42,9%
M. de Relaciones Exteriores	0,0%	100,0%	0,0%	0,0%	0,0%	0,0%	0,0%	25,0%	0,0%	0,0%
M. de Economía, Fomento y Turismo	66,7%	0,0%	0,0%	33,3%	0,0%	42,9%	33,3%	80,0%	20,0%	75,0%
M. de Hacienda	12,5%	33,3%	25,0%	50,0%	41,7%	36,4%	11,1%	26,1%	6,7%	23,5%
M. de Educación	52,4%	50,0%	50,0%	63,6%	58,3%	42,9%	64,3%	60,0%	54,7%	62,5%
M. de Justicia y Derechos Humanos	21,4%	29,6%	33,3%	29,6%	12,0%	35,7%	35,3%	42,1%	26,1%	25,0%
M. de Defensa Nacional	0,0%	12,5%	0,0%	12,5%	28,6%	40,0%	12,5%	0,0%	0,0%	33,3%
M. de Obras Públicas	7,1%	5,9%	26,3%	9,1%	21,1%	16,7%	11,1%	18,8%	20,0%	16,7%
M. de Agricultura	16,7%	23,5%	11,1%	34,3%	25,0%	16,7%	50,0%	20,0%	31,3%	40,0%
M. de Bienes Nacionales	0,0%	0,0%	0,0%	0,0%	0,0%	0,0%	0,0%	100,0%	0,0%	50,0%
M. del Trabajo y Previsión Social	66,7%	25,0%	40,0%	10,0%	50,0%	30,8%	15,4%	45,5%	57,1%	45,5%
M. de Salud	42,4%	38,0%	50,0%	50,0%	47,9%	55,3%	41,1%	35,6%	46,6%	46,4%
M. de Minería	50,0%	0,0%	0,0%	0,0%	100,0%	0,0%	0,0%	0,0%	0,0%	100,0%
M. de Vivienda y Urbanismo	0,0%	20,0%	22,2%	25,0%	50,0%	60,0%	0,0%	30,0%	40,0%	30,0%
M. de Transportes y Telecomunicaciones	0,0%	0,0%	0,0%	0,0%	0,0%	0,0%	0,0%	50,0%	0,0%	0,0%
M. Secretaría General de Gobierno	0,0%	0,0%	50,0%	0,0%	0,0%	0,0%	0,0%	0,0%	100,0%	0,0%
M. de Desarrollo Social y Familia	0,0%	40,0%	33,3%	0,0%	50,0%	100,0%	100,0%	0,0%	0,0%	50,0%
M. Sec. Gral. de la Presidencia de la Rep.	0,0%	0,0%	0,0%	0,0%	0,0%	0,0%	0,0%	0,0%	0,0%	0,0%
Ministerio Público	100,0%	0,0%	20,0%	50,0%	0,0%	0,0%	66,7%	0,0%	25,0%	100,0%
M. de Energía	0,0%	0,0%	0,0%	0,0%	0,0%	0,0%	0,0%	33,3%	0,0%	100,0%
M. del Medio Ambiente	0,0%	0,0%	0,0%	0,0%	0,0%	0,0%	0,0%	0,0%	0,0%	100,0%
M. del Deporte	-	0,0%	0,0%	0,0%	0,0%	0,0%	0,0%	0,0%	0,0%	0,0%
M. de la Mujer y la Equidad de Género	-	-	-	0,0%	0,0%	0,0%	0,0%	0,0%	0,0%	0,0%
Servicio Electoral (b)	-	-	-	-	100,0%	0,0%	0,0%	0,0%	0,0%	0,0%
M. de las Culturas, las Artes y el Patrimonio	-	-	-	-	-	100,0%	33,3%	50,0%	0,0%	0,0%
M. de Ciencia, Tec., Conocimiento e Innovación	-	-	-	-	-	-	0,0%	0,0%	0,0%	0,0%
Defensoría de la Niñez	-	-	-	-	-	-	-	-	0,0%	0,0%
<b>TOTAL</b>	<b>30,5%</b>	<b>31,3%</b>	<b>38,2%</b>	<b>37,3%</b>	<b>36,3%</b>	<b>43,9%</b>	<b>36,7%</b>	<b>35,5%</b>	<b>40,3%</b>	<b>43,3%</b>

Notas:

(a) En anexo con la cobertura institucional se informan los cambios de importancia que han acontecido durante el período.

(b) Hasta 2016, la información del Servicio Electoral se encuentra contabilizada dentro del Ministerio del Interior y Seguridad Pública.

## II.2.6 Personal de la Dotación con alejamiento por otros motivos, según ministerios

### a) Nivel

MINISTERIOS (a)	2013	2014	2015	2016	2017	2018	2019	2020	2021	2022
Presidencia de la República	0	13	2	7	1	37	6	5	4	11
Congreso Nacional	12	21	42	4	7	1	3	1	1	3
Poder Judicial	52	273	738	299	323	115	183	529	698	634
Contraloría General de la República	11	12	14	3	9	7	3	3	1	3
M. del Interior y Seguridad Pública	87	292	137	98	32	618	249	394	421	237
M. de Relaciones Exteriores	7	31	13	11	4	68	24	17	11	15
M. de Economía, Fomento y Turismo	94	194	156	98	82	222	155	103	68	122
M. de Hacienda	133	191	122	115	97	102	112	94	37	55
M. de Educación	198	407	266	268	275	406	525	1.886	2.449	2.166
M. de Justicia y Derechos Humanos	219	244	316	439	367	451	497	407	303	207
M. de Defensa Nacional	42	113	104	61	62	112	144	138	77	76
M. de Obras Públicas	65	91	68	49	27	209	80	62	19	92
M. de Agricultura	78	168	46	45	25	174	62	54	40	123
M. de Bienes Nacionales	5	41	2	14	6	45	6	12	8	25
M. del Trabajo y Previsión Social	88	145	57	71	44	143	130	70	46	138
M. de Salud	3.040	3.081	2.639	2.407	2.720	3.539	2.348	3.071	1.784	1.893
M. de Minería	10	69	39	17	17	44	23	9	7	14
M. de Vivienda y Urbanismo	63	192	46	74	34	188	144	49	40	132
M. de Transportes y Telecomunicaciones	12	30	13	8	15	34	35	19	8	4
M. Secretaría General de Gobierno	16	41	20	14	13	88	64	10	1	20
M. de Desarrollo Social y Familia	98	245	117	60	32	180	102	66	73	325
M. Sec. Gral. de la Presidencia de la Rep.	0	5	3	1	0	13	11	1	2	30
Ministerio Público	61	64	53	75	78	101	37	24	23	39
M. de Energía	10	21	13	19	27	25	22	9	23	39
M. del Medio Ambiente	14	43	17	12	15	50	27	12	17	32
M. del Deporte	-	35	5	15	11	58	38	12	7	31
M. de la Mujer y la Equidad de Género	-	-	-	4	16	50	34	23	4	27
Servicio Electoral (b)	-	-	-	-	3	3	3	3	2	2
M. de las Culturas, las Artes y el Patrimonio	-	-	-	-	-	35	16	32	11	19
M. de Ciencia, Tec., Conocimiento e Innovación	-	-	-	-	-	-	0	6	7	2
Defensoría de la Niñez	-	-	-	-	-	-	-	-	4	0
<b>TOTAL</b>	<b>4.415</b>	<b>6.062</b>	<b>5.048</b>	<b>4.288</b>	<b>4.342</b>	<b>7.118</b>	<b>5.083</b>	<b>7.121</b>	<b>6.196</b>	<b>6.516</b>

Notas:

(a) En anexo con la cobertura institucional se informan los cambios de importancia que han acontecido durante el período.

(b) Hasta 2016, la información del Servicio Electoral se encuentra contabilizada dentro del Ministerio del Interior y Seguridad Pública.

**b) Participación de ministerios sobre total de personal con cese de funciones por otros motivos (%)**

MINISTERIOS (a)	2013	2014	2015	2016	2017	2018	2019	2020	2021	2022
Presidencia de la República	0,0%	0,2%	0,0%	0,2%	0,0%	0,5%	0,1%	0,1%	0,1%	0,2%
Congreso Nacional	0,3%	0,3%	0,8%	0,1%	0,2%	0,0%	0,1%	0,0%	0,0%	0,0%
Poder Judicial	1,2%	4,5%	14,6%	7,0%	7,4%	1,6%	3,6%	7,4%	11,3%	9,7%
Contraloría General de la República	0,2%	0,2%	0,3%	0,1%	0,2%	0,1%	0,1%	0,0%	0,0%	0,0%
M. del Interior y Seguridad Pública	2,0%	4,8%	2,7%	2,3%	0,7%	8,7%	4,9%	5,5%	6,8%	3,6%
M. de Relaciones Exteriores	0,2%	0,5%	0,3%	0,3%	0,1%	1,0%	0,5%	0,2%	0,2%	0,2%
M. de Economía, Fomento y Turismo	2,1%	3,2%	3,1%	2,3%	1,9%	3,1%	3,0%	1,4%	1,1%	1,9%
M. de Hacienda	3,0%	3,2%	2,4%	2,7%	2,2%	1,4%	2,2%	1,3%	0,6%	0,8%
M. de Educación	4,5%	6,7%	5,3%	6,3%	6,3%	5,7%	10,3%	26,5%	39,5%	33,2%
M. de Justicia y Derechos Humanos	5,0%	4,0%	6,3%	10,2%	8,5%	6,3%	9,8%	5,7%	4,9%	3,2%
M. de Defensa Nacional	1,0%	1,9%	2,1%	1,4%	1,4%	1,6%	2,8%	1,9%	1,2%	1,2%
M. de Obras Públicas	1,5%	1,5%	1,3%	1,1%	0,6%	2,9%	1,6%	0,9%	0,3%	1,4%
M. de Agricultura	1,8%	2,8%	0,9%	1,0%	0,6%	2,4%	1,2%	0,8%	0,6%	1,9%
M. de Bienes Nacionales	0,1%	0,7%	0,0%	0,3%	0,1%	0,6%	0,1%	0,2%	0,1%	0,4%
M. del Trabajo y Previsión Social	2,0%	2,4%	1,1%	1,7%	1,0%	2,0%	2,6%	1,0%	0,7%	2,1%
M. de Salud	68,9%	50,8%	52,3%	56,1%	62,6%	49,7%	46,2%	43,1%	28,8%	29,1%
M. de Minería	0,2%	1,1%	0,8%	0,4%	0,4%	0,6%	0,5%	0,1%	0,1%	0,2%
M. de Vivienda y Urbanismo	1,4%	3,2%	0,9%	1,7%	0,8%	2,6%	2,8%	0,7%	0,6%	2,0%
M. de Transportes y Telecomunicaciones	0,3%	0,5%	0,3%	0,2%	0,3%	0,5%	0,7%	0,3%	0,1%	0,1%
M. Secretaría General de Gobierno	0,4%	0,7%	0,4%	0,3%	0,3%	1,2%	1,3%	0,1%	0,0%	0,3%
M. de Desarrollo Social y Familia	2,2%	4,0%	2,3%	1,4%	0,7%	2,5%	2,0%	0,9%	1,2%	5,0%
M. Sec. Gral. de la Presidencia de la Rep.	0,0%	0,1%	0,1%	0,0%	0,0%	0,2%	0,2%	0,0%	0,0%	0,5%
Ministerio Público	1,4%	1,1%	1,0%	1,7%	1,8%	1,4%	0,7%	0,3%	0,4%	0,6%
M. de Energía	0,2%	0,3%	0,3%	0,4%	0,6%	0,4%	0,4%	0,1%	0,4%	0,6%
M. del Medio Ambiente	0,3%	0,7%	0,3%	0,3%	0,3%	0,7%	0,5%	0,2%	0,3%	0,5%
M. del Deporte	-	0,6%	0,1%	0,3%	0,3%	0,8%	0,7%	0,2%	0,1%	0,5%
M. de la Mujer y la Equidad de Género	-	-	-	0,1%	0,4%	0,7%	0,7%	0,3%	0,1%	0,4%
Servicio Electoral (b)	-	-	-	-	0,1%	0,0%	0,1%	0,0%	0,0%	0,0%
M. de las Culturas, las Artes y el Patrimonio	-	-	-	-	-	0,5%	0,3%	0,4%	0,2%	0,3%
M. de Ciencia, Tec., Conocimiento e Innovación	-	-	-	-	-	-	0,0%	0,1%	0,1%	0,0%
Defensoría de la Niñez	-	-	-	-	-	-	-	-	0,1%	0,0%
<b>TOTAL</b>	<b>100,0%</b>	<b>100,0%</b>	<b>100,0%</b>	<b>100,0%</b>	<b>100,0%</b>	<b>100,0%</b>	<b>100,0%</b>	<b>100,0%</b>	<b>100,0%</b>	<b>100,0%</b>

Notas:

(a) En anexo con la cobertura institucional se informan los cambios de importancia que han acontecido durante el período.

(b) Hasta 2016, la información del Servicio Electoral se encuentra contabilizada dentro del Ministerio del Interior y Seguridad Pública.

## c) Composición por sexo de personal con cese de funciones por otros motivos: % de mujeres, según ministerios

MINISTERIOS (a)	2013	2014	2015	2016	2017	2018	2019	2020	2021	2022
Presidencia de la República	0,0%	76,9%	0,0%	28,6%	0,0%	40,5%	33,3%	40,0%	50,0%	45,5%
Congreso Nacional	50,0%	19,0%	28,6%	0,0%	28,6%	0,0%	33,3%	0,0%	100,0%	0,0%
Poder Judicial	76,9%	58,6%	63,6%	53,2%	48,6%	54,8%	56,8%	60,1%	61,5%	59,3%
Contraloría General de la República	63,6%	50,0%	21,4%	66,7%	33,3%	42,9%	33,3%	33,3%	0,0%	0,0%
M. del Interior y Seguridad Pública	43,7%	47,6%	46,7%	49,0%	25,0%	48,5%	48,2%	57,1%	52,5%	47,3%
M. de Relaciones Exteriores	71,4%	29,0%	53,8%	54,5%	50,0%	27,9%	20,8%	41,2%	27,3%	33,3%
M. de Economía, Fomento y Turismo	54,3%	47,4%	48,7%	44,9%	56,1%	40,1%	44,5%	43,7%	39,7%	45,9%
M. de Hacienda	44,4%	44,5%	45,1%	30,4%	40,2%	36,3%	39,3%	46,8%	29,7%	29,1%
M. de Educación	67,2%	56,5%	72,2%	70,5%	85,5%	57,1%	59,8%	70,8%	72,6%	72,9%
M. de Justicia y Derechos Humanos	27,9%	29,9%	31,6%	26,4%	26,2%	31,0%	27,0%	29,7%	48,2%	24,6%
M. de Defensa Nacional	31,0%	45,1%	55,8%	32,8%	27,4%	14,3%	15,3%	43,5%	18,2%	59,2%
M. de Obras Públicas	30,8%	30,8%	42,6%	42,9%	44,4%	32,1%	37,5%	43,5%	36,8%	30,4%
M. de Agricultura	33,3%	32,1%	34,8%	34,3%	20,0%	29,9%	35,5%	31,5%	32,5%	30,1%
M. de Bienes Nacionales	40,0%	43,9%	50,0%	42,9%	83,3%	37,8%	33,3%	50,0%	75,0%	44,0%
M. del Trabajo y Previsión Social	37,5%	39,3%	42,1%	39,4%	56,8%	52,4%	43,8%	41,4%	39,1%	40,6%
M. de Salud	65,7%	66,0%	64,3%	60,6%	65,2%	63,2%	58,2%	66,0%	62,8%	65,1%
M. de Minería	40,0%	26,1%	43,6%	35,3%	41,2%	34,1%	43,5%	11,1%	14,3%	35,7%
M. de Vivienda y Urbanismo	57,1%	45,3%	50,0%	56,8%	52,9%	42,0%	42,4%	51,0%	32,5%	51,5%
M. de Transportes y Telecomunicaciones	50,0%	20,0%	23,1%	62,5%	40,0%	29,4%	34,3%	52,6%	50,0%	25,0%
M. Secretaría General de Gobierno	25,0%	48,8%	35,0%	28,6%	46,2%	61,4%	59,4%	70,0%	0,0%	20,0%
M. de Desarrollo Social y Familia	60,2%	51,0%	49,6%	55,0%	59,4%	47,8%	50,0%	47,0%	50,7%	57,2%
M. Sec. Gral. de la Presidencia de la Rep.	0,0%	60,0%	66,7%	0,0%	0,0%	61,5%	63,6%	0,0%	100,0%	43,3%
Ministerio Público	44,3%	43,8%	52,8%	48,0%	50,0%	52,5%	35,1%	62,5%	69,6%	38,5%
M. de Energía	20,0%	42,9%	38,5%	57,9%	33,3%	24,0%	36,4%	33,3%	30,4%	28,2%
M. del Medio Ambiente	35,7%	32,6%	41,2%	75,0%	26,7%	46,0%	51,9%	58,3%	76,5%	62,5%
M. del Deporte	-	37,1%	40,0%	33,3%	63,6%	37,9%	44,7%	33,3%	28,6%	41,9%
M. de la Mujer y la Equidad de Género	-	-	-	100,0%	62,5%	78,0%	73,5%	73,9%	50,0%	74,1%
Servicio Electoral (b)	-	-	-	-	33,3%	66,7%	33,3%	33,3%	50,0%	0,0%
M. de las Culturas, las Artes y el Patrimonio	-	-	-	-	-	57,1%	37,5%	46,9%	45,5%	42,1%
M. de Ciencia, Tec., Conocimiento e Innovación	-	-	-	-	-	-	0,0%	16,7%	28,6%	50,0%
Defensoría de la Niñez	-	-	-	-	-	-	-	-	75,0%	0,0%
<b>TOTAL</b>	<b>59,7%</b>	<b>55,6%</b>	<b>58,5%</b>	<b>53,6%</b>	<b>58,8%</b>	<b>53,1%</b>	<b>50,3%</b>	<b>61,8%</b>	<b>63,0%</b>	<b>61,0%</b>

Notas:

(a) En anexo con la cobertura institucional se informan los cambios de importancia que han acontecido durante el período.

(b) Hasta 2016, la información del Servicio Electoral se encuentra contabilizada dentro del Ministerio del Interior y Seguridad Pública.







## II.3.1 Promedio anual general de días hábiles no trabajados

### II.3.1.1 Promedio anual ausentismo, según causal y sexo

#### a) Promedio anual ausentismo según causal: Gobierno Central

	2013	2014	2015	2016	2017	2018	2019	2020	2021	2022
Licencias Médicas	16,30	16,58	17,00	19,61	19,18	19,03	19,48	19,34	21,64	28,61
Licencias Médicas Comunes (a)	12,33	8,79	13,12	15,43	15,12	14,99	15,48	15,25	18,34	24,02
Licencias Médicas Parentales (b)	3,49	4,68	3,43	3,58	3,41	3,32	3,34	2,96	2,42	3,56
- Maternal Pre y Post Natal, y Patología del Embarazo	2,98	3,32	2,88	2,95	2,74	2,68	2,66	2,15	1,89	2,65
- Enfermedad Grave de Hijo Menor de un Año y LMPP	0,51	1,36	0,55	0,62	0,67	0,64	0,68	0,81	0,53	0,91
Otras Licencias Médicas (c)	0,48	3,11	0,45	0,60	0,65	0,72	0,66	1,13	0,88	1,03
Permisos Parentales (d)	1,51	1,78	1,50	1,57	1,44	1,38	1,41	1,24	1,10	1,38
Otros permisos pagados	4,41	4,58	4,78	4,67	4,88	4,78	4,19	3,27	3,79	4,44
Permiso Administrativo	4,37	4,50	4,70	4,58	4,80	4,69	4,08	3,22	3,71	4,34
Otros Permisos (e)	0,04	0,08	0,08	0,08	0,08	0,09	0,11	0,05	0,08	0,10
Permisos sin goce de remuneraciones (f)	0,52	0,69	0,68	0,79	0,64	0,66	0,68	0,49	0,92	0,94
<b>TOTAL (g)</b>	<b>22,74</b>	<b>23,62</b>	<b>23,96</b>	<b>26,64</b>	<b>26,14</b>	<b>25,85</b>	<b>25,76</b>	<b>24,34</b>	<b>27,45</b>	<b>35,37</b>

#### Notas:

(a) Corresponde a licencias médicas por enfermedad o accidente común, incluyendo las licencias por prórroga medicina preventiva.

(b) En el caso de los hombres, considera las licencias por enfermedad grave del hijo menor de un año y Licencia Médica Preventiva Parental (LMPP).

(c) Corresponde a licencias médicas por accidentes del trabajo o de trayecto, y por enfermedad profesional.

(d) Incluye permiso paternal y permiso postnatal parental; a contar de 2018, incluye también permisos derivados de Ley Sanna.

(e) Incluye permisos por duelo; a contar de 2014, incluye también permiso por matrimonio.

(f) En 2021 incluye además el permiso por hasta 3 meses establecido en la Ley N°21.351.

(g) En el apartado de Metodología de esta publicación se explica el cálculo del promedio anual por funcionario presentado en estos cuadros.

**b) Promedio anual ausentismo según causal: Mujeres**

	2013	2014	2015	2016	2017	2018	2019	2020	2021	2022
Licencias Médicas	21,95	20,94	22,66	25,96	25,30	24,81	25,17	24,37	26,60	35,98
Licencias Médicas Comunes (a)	15,32	9,11	16,21	19,15	18,79	18,42	18,90	18,29	21,71	29,10
Licencias Médicas Parentales (b)	6,06	7,97	5,93	6,11	5,76	5,54	5,51	4,84	3,91	5,69
- Maternal Pre y Post Natal, y Patología del Embarazo	5,19	5,75	4,98	5,05	4,63	4,47	4,39	3,51	3,06	4,24
- Enfermedad Grave de Hijo Menor de un Año y LMPP	0,88	2,22	0,95	1,06	1,13	1,07	1,12	1,33	0,85	1,44
Otras Licencias Médicas (c)	0,56	3,86	0,51	0,70	0,74	0,85	0,76	1,24	0,98	1,19
Permisos Parentales (d)	2,51	2,94	2,47	2,58	2,34	2,19	2,22	1,95	1,75	2,13
Otros permisos pagados	4,69	4,83	4,81	4,69	4,92	4,76	4,05	3,20	3,74	4,31
Permiso Administrativo	4,65	4,75	4,74	4,61	4,84	4,68	3,95	3,15	3,68	4,22
Otros Permisos (e)	0,04	0,08	0,07	0,08	0,08	0,08	0,10	0,05	0,06	0,09
Permisos sin goce de remuneraciones (f)	0,64	0,85	0,79	0,90	0,72	0,73	0,73	0,50	1,06	0,95
<b>TOTAL (g)</b>	<b>29,80</b>	<b>29,56</b>	<b>30,73</b>	<b>34,13</b>	<b>33,28</b>	<b>32,49</b>	<b>32,17</b>	<b>30,02</b>	<b>33,15</b>	<b>43,37</b>

**c) Promedio anual ausentismo según causal: Hombres**

	2013	2014	2015	2016	2017	2018	2019	2020	2021	2022
Licencias Médicas	8,65	10,61	9,27	10,69	10,33	10,39	10,76	11,41	13,55	16,32
Licencias Médicas Comunes (a)	8,27	8,35	8,88	10,22	9,83	9,85	10,24	10,46	12,83	15,54
Licencias Médicas Parentales (b)	0,01	0,18	0,01	0,00	0,00	0,01	0,01	0,00	0,01	0,01
Otras Licencias Médicas (c)	0,37	2,08	0,37	0,47	0,50	0,53	0,51	0,95	0,71	0,76
Permisos Parentales (d)	0,15	0,19	0,17	0,16	0,16	0,16	0,15	0,12	0,05	0,12
Otros permisos pagados	4,04	4,24	4,74	4,63	4,84	4,81	4,41	3,38	3,88	4,66
Permiso Administrativo	3,99	4,15	4,66	4,55	4,75	4,71	4,29	3,32	3,77	4,54
Otros Permisos (e)	0,05	0,09	0,08	0,08	0,08	0,10	0,12	0,06	0,11	0,12
Permisos sin goce de remuneraciones (f)	0,35	0,47	0,53	0,64	0,54	0,55	0,60	0,47	0,69	0,92
<b>TOTAL (g)</b>	<b>13,18</b>	<b>15,51</b>	<b>14,70</b>	<b>16,12</b>	<b>15,86</b>	<b>15,91</b>	<b>15,92</b>	<b>15,38</b>	<b>18,17</b>	<b>22,02</b>

## Notas:

(a) Corresponde a licencias médicas por enfermedad o accidente común, incluyendo las licencias por prórroga medicina preventiva.

(b) En el caso de los hombres, considera las licencias por enfermedad grave del hijo menor de un año y Licencia Médica Preventiva Parental (LMPP).

(c) Corresponde a licencias médicas por accidentes del trabajo o de trayecto, y por enfermedad profesional.

(d) Incluye permiso paternal y permiso postnatal parental; a contar de 2018, incluye también permisos derivados de Ley Sanna.

(e) Incluye permisos por duelo; a contar de 2014, incluye también permiso por matrimonio.

(f) En 2021 incluye además el permiso por hasta 3 meses establecido en la Ley N°21.351.

(g) En el apartado de Metodología de esta publicación se explica el cálculo del promedio anual por funcionario presentado en estos cuadros.

### II.3.1.2 Promedio anual ausentismo, según ministerios

#### a) Promedio anual ausentismo: Total

MINISTERIOS (a)	2013	2014	2015	2016	2017	2018	2019	2020	2021	2022
Presidencia de la República	19,07	16,85	19,32	19,78	19,98	16,85	15,09	15,59	18,21	21,59
Congreso Nacional	14,95	16,26	17,16	16,78	16,74	16,72	17,56	9,67	8,57	15,12
Poder Judicial	18,86	20,38	20,35	20,68	20,14	23,00	15,87	12,25	18,86	17,03
Contraloría General de la República	11,38	18,30	19,66	19,61	17,01	18,77	19,53	16,86	18,26	22,79
M. del Interior y Seguridad Pública	19,60	19,25	18,50	17,52	17,99	12,17	8,36	9,63	15,15	22,69
M. de Relaciones Exteriores	13,97	14,50	15,17	15,67	16,19	14,75	16,36	12,57	14,46	18,29
M. de Economía, Fomento y Turismo	18,94	18,95	19,28	20,73	21,27	20,04	20,18	16,22	18,63	23,68
M. de Hacienda	19,47	19,27	19,57	20,67	19,78	20,28	21,72	16,28	18,28	21,59
M. de Educación	30,53	31,44	29,57	31,46	30,32	26,79	29,14	15,37	15,34	39,01
M. de Justicia y Derechos Humanos	22,35	23,70	25,37	26,60	25,36	26,94	28,60	28,60	28,60	34,70
M. de Defensa Nacional	14,92	10,54	16,04	15,96	15,65	15,74	15,28	11,68	13,51	21,31
M. de Obras Públicas	14,51	14,78	15,16	15,56	16,00	14,67	14,43	12,71	16,29	19,48
M. de Agricultura	14,61	14,80	15,31	15,99	15,11	15,78	16,22	14,55	17,17	17,92
M. de Bienes Nacionales	15,30	15,66	14,19	15,57	17,09	14,48	16,26	14,69	18,11	22,68
M. del Trabajo y Previsión Social	20,24	21,26	20,73	23,29	23,23	22,38	23,13	19,32	21,95	26,29
M. de Salud	24,97	26,20	26,62	30,86	30,60	30,72	30,34	32,76	37,95	42,92
M. de Minería	15,29	14,87	14,03	16,69	16,23	16,08	19,54	14,57	15,98	18,14
M. de Vivienda y Urbanismo	19,90	20,99	19,36	21,77	16,27	21,03	20,82	16,24	20,16	25,11
M. de Transportes y Telecomunicaciones	18,54	23,58	18,79	18,63	20,82	20,01	15,52	15,81	20,55	24,64
M. Secretaría General de Gobierno	20,47	22,40	21,84	19,38	21,53	19,23	19,48	15,73	17,69	22,85
M. de Desarrollo Social y Familia	20,39	20,74	19,82	20,58	19,40	18,63	20,94	18,87	15,15	27,87
M. Sec. Gral. de la Presidencia de la Rep.	18,05	18,30	20,74	18,48	18,87	23,47	27,36	22,38	19,12	20,78
Ministerio Público	21,02	19,23	19,34	17,96	17,39	17,45	17,90	14,77	14,96	17,83
M. de Energía	17,73	16,56	15,71	17,03	16,44	16,17	17,95	14,45	16,20	19,66
M. del Medio Ambiente	20,61	18,78	18,77	19,97	19,46	18,71	18,56	16,87	18,63	21,22
M. del Deporte	-	23,59	20,55	18,87	17,19	17,06	18,40	12,79	18,38	23,27
M. de la Mujer y la Equidad de Género	-	-	-	22,91	18,58	25,83	25,55	17,63	27,85	29,88
Servicio Electoral (b)	-	-	-	-	15,14	16,64	19,05	9,23	12,99	13,25
M. de las Culturas, las Artes y el Patrimonio	-	-	-	-	-	22,12	25,67	16,07	19,29	25,16
M. de Ciencia, Tec., Conocimiento e Innovación	-	-	-	-	-	-	2,54	13,69	12,74	15,54
Defensoría de la Niñez	-	-	-	-	-	-	-	-	10,38	12,38
<b>TOTAL (c)</b>	<b>22,74</b>	<b>23,62</b>	<b>23,96</b>	<b>26,63</b>	<b>26,13</b>	<b>25,85</b>	<b>25,75</b>	<b>24,33</b>	<b>27,45</b>	<b>35,37</b>

Notas:

(a) En anexo con la cobertura institucional se informan los cambios de importancia que han acontecido durante el período.

(b) Hasta 2016, la información del Servicio Electoral se encuentra contabilizada dentro del Ministerio del Interior y Seguridad Pública.

(c) En el apartado de Metodología de esta publicación se explica el cálculo del promedio anual por funcionario presentado en este cuadro.

**b) Promedio anual ausentismo: Mujeres**

<b>MINISTERIOS (a)</b>	<b>2013</b>	<b>2014</b>	<b>2015</b>	<b>2016</b>	<b>2017</b>	<b>2018</b>	<b>2019</b>	<b>2020</b>	<b>2021</b>	<b>2022</b>
Presidencia de la República	27,87	25,53	25,27	24,21	26,91	24,06	19,29	18,36	20,56	28,73
Congreso Nacional	20,41	19,20	20,66	23,65	22,60	26,27	21,56	12,82	11,54	19,00
Poder Judicial	23,52	25,78	25,34	25,56	25,05	28,02	20,40	16,00	23,09	21,15
Contraloría General de la República	16,79	24,93	27,51	25,76	22,08	24,94	25,33	22,83	24,83	29,52
M. del Interior y Seguridad Pública	25,83	25,83	24,08	22,29	23,51	15,00	10,47	11,79	19,13	28,47
M. de Relaciones Exteriores	19,53	19,47	21,30	21,80	22,24	18,50	21,06	17,40	18,76	23,40
M. de Economía, Fomento y Turismo	25,50	24,67	24,84	27,28	27,93	26,12	25,64	21,40	23,54	28,88
M. de Hacienda	25,17	25,16	26,02	26,63	25,42	26,28	27,83	20,46	22,78	26,09
M. de Educación	34,57	35,73	33,33	35,34	33,97	30,42	32,36	17,38	16,19	43,97
M. de Justicia y Derechos Humanos	31,42	32,62	35,26	36,38	34,66	36,10	37,55	35,20	37,78	42,70
M. de Defensa Nacional	26,16	18,25	25,84	24,39	23,23	24,15	22,58	17,56	19,31	28,90
M. de Obras Públicas	22,84	23,79	24,69	24,74	25,65	22,60	21,72	18,67	23,49	27,76
M. de Agricultura	22,24	22,38	22,99	23,85	21,48	22,59	23,33	20,57	23,08	23,49
M. de Bienes Nacionales	19,80	21,89	19,95	20,67	23,66	17,42	20,18	20,03	23,37	29,52
M. del Trabajo y Previsión Social	25,04	25,83	25,32	28,46	28,63	27,19	28,40	24,29	26,88	31,33
M. de Salud	31,21	30,29	32,45	37,61	37,03	37,06	36,54	39,17	44,67	50,80
M. de Minería	22,92	20,01	19,49	24,85	21,32	21,33	27,60	18,97	24,09	23,20
M. de Vivienda y Urbanismo	26,27	26,94	24,48	28,16	20,31	27,20	26,97	21,41	25,41	30,27
M. de Transportes y Telecomunicaciones	25,56	29,98	25,03	24,72	27,32	25,56	19,75	20,13	25,54	29,34
M. Secretaría General de Gobierno	27,39	28,30	28,84	27,42	27,67	24,96	25,08	19,55	22,78	25,73
M. de Desarrollo Social y Familia	26,06	25,10	25,53	27,02	24,90	22,47	24,30	24,73	18,12	33,22
M. Sec. Gral. de la Presidencia de la Rep.	25,83	24,74	27,90	26,14	22,70	31,53	32,23	32,41	23,41	27,72
Ministerio Público	30,36	26,88	27,19	24,19	23,01	22,82	23,10	19,81	19,45	21,99
M. de Energía	26,85	25,02	21,97	22,23	23,02	22,22	23,87	20,05	21,17	26,64
M. del Medio Ambiente	29,36	24,77	24,47	26,05	25,15	23,38	23,15	21,16	23,50	26,01
M. del Deporte	-	30,89	28,29	26,70	23,52	24,05	25,35	16,39	24,25	28,47
M. de la Mujer y la Equidad de Género	-	-	-	26,26	20,73	29,42	29,30	20,02	29,68	33,02
Servicio Electoral (b)	-	-	-	-	17,96	20,03	23,81	10,60	13,45	14,90
M. de las Culturas, las Artes y el Patrimonio	-	-	-	-	-	26,72	30,25	19,59	22,76	29,39
M. de Ciencia, Tec., Conocimiento e Innovación	-	-	-	-	-	-	2,74	17,03	15,98	19,56
Defensoría de la Niñez	-	-	-	-	-	-	-	-	10,50	13,28
<b>TOTAL (c)</b>	<b>29,80</b>	<b>29,56</b>	<b>30,73</b>	<b>34,13</b>	<b>33,27</b>	<b>32,49</b>	<b>32,17</b>	<b>30,01</b>	<b>33,14</b>	<b>43,37</b>

Notas:

(a) En anexo con la cobertura institucional se informan los cambios de importancia que han acontecido durante el período.

(b) Hasta 2016, la información del Servicio Electoral se encuentra contabilizada dentro del Ministerio del Interior y Seguridad Pública.

(c) En el apartado de Metodología de esta publicación se explica el cálculo del promedio anual por funcionario presentado en este cuadro.

**c) Promedio anual ausentismo: Hombres**

<b>MINISTERIOS (a)</b>	<b>2013</b>	<b>2014</b>	<b>2015</b>	<b>2016</b>	<b>2017</b>	<b>2018</b>	<b>2019</b>	<b>2020</b>	<b>2021</b>	<b>2022</b>
Presidencia de la República	13,90	11,56	15,90	17,18	15,65	12,53	12,72	13,99	16,95	17,55
Congreso Nacional	12,55	14,92	15,58	13,76	14,10	12,47	15,76	8,19	7,11	13,23
Poder Judicial	12,64	13,10	13,58	14,08	13,40	16,03	9,59	7,06	12,91	11,24
Contraloría General de la República	6,00	11,96	12,22	13,82	12,07	12,78	13,76	10,85	11,65	15,91
M. del Interior y Seguridad Pública	13,43	12,50	12,86	12,70	12,34	8,62	5,71	6,93	10,19	15,40
M. de Relaciones Exteriores	9,68	10,55	10,21	10,63	10,89	11,45	12,16	8,16	10,44	13,22
M. de Economía, Fomento y Turismo	11,89	12,41	12,70	12,88	13,27	12,52	13,51	9,96	12,62	17,23
M. de Hacienda	14,03	13,66	13,46	14,98	14,34	14,47	15,83	12,23	13,93	17,20
M. de Educación	14,64	14,46	14,49	15,57	15,16	11,68	14,72	7,34	12,16	19,84
M. de Justicia y Derechos Humanos	17,17	18,49	19,64	20,88	19,77	21,38	23,09	24,35	23,04	29,76
M. de Defensa Nacional	10,21	6,95	11,39	11,77	11,89	11,78	11,71	8,72	10,53	17,32
M. de Obras Públicas	10,68	10,55	10,59	11,08	11,19	10,62	10,67	9,65	12,55	15,09
M. de Agricultura	9,98	9,95	10,40	10,89	10,85	11,06	11,27	10,29	12,94	13,74
M. de Bienes Nacionales	10,69	9,45	8,57	10,36	10,03	11,04	11,62	8,69	11,97	14,52
M. del Trabajo y Previsión Social	14,00	15,31	14,73	16,45	15,99	15,94	16,20	12,84	15,46	19,56
M. de Salud	12,62	18,00	14,98	17,32	17,58	17,80	17,44	19,40	23,77	26,05
M. de Minería	10,78	11,66	10,50	11,50	12,98	12,74	14,43	11,77	10,64	14,69
M. de Vivienda y Urbanismo	13,65	14,97	13,90	14,90	11,75	13,95	13,81	10,37	14,09	19,03
M. de Transportes y Telecomunicaciones	11,69	17,00	12,46	12,76	14,94	15,00	11,64	12,05	16,02	20,42
M. Secretaría General de Gobierno	13,86	16,39	14,80	11,53	15,29	12,97	13,41	11,78	12,51	19,63
M. de Desarrollo Social y Familia	12,05	14,37	11,60	12,35	12,12	13,29	15,51	11,29	10,33	19,31
M. Sec. Gral. de la Presidencia de la Rep.	11,80	12,16	13,05	11,30	15,31	15,88	22,54	13,54	14,57	13,22
Ministerio Público	11,78	11,53	11,43	11,54	11,58	11,81	12,42	9,48	10,25	13,41
M. de Energía	12,72	11,47	11,62	13,39	11,91	11,91	13,78	10,51	12,77	14,64
M. del Medio Ambiente	10,10	10,81	11,00	12,14	12,09	12,53	12,65	11,39	12,37	15,43
M. del Deporte	-	17,06	13,29	11,58	11,48	10,68	12,32	9,60	13,16	18,45
M. de la Mujer y la Equidad de Género	-	-	-	12,78	11,68	14,78	13,80	10,61	22,11	19,44
Servicio Electoral (b)	-	-	-	-	12,86	13,83	14,96	8,06	12,59	11,80
M. de las Culturas, las Artes y el Patrimonio	-	-	-	-	-	15,81	19,34	11,05	14,31	18,91
M. de Ciencia, Tec., Conocimiento e Innovación	-	-	-	-	-	-	2,23	9,51	8,47	9,78
Defensoría de la Niñez	-	-	-	-	-	-	-	-	10,00	9,57
<b>TOTAL (c)</b>	<b>13,19</b>	<b>15,51</b>	<b>14,70</b>	<b>16,13</b>	<b>15,88</b>	<b>15,91</b>	<b>15,92</b>	<b>15,38</b>	<b>18,17</b>	<b>22,02</b>

Notas:

(a) En anexo con la cobertura institucional se informan los cambios de importancia que han acontecido durante el período.

(b) Hasta 2016, la información del Servicio Electoral se encuentra contabilizada dentro del Ministerio del Interior y Seguridad Pública.

(c) En el apartado de Metodología de esta publicación se explica el cálculo del promedio anual por funcionario presentado en este cuadro.

## II.3.2 Promedio anual de días hábiles no trabajados por licencias médicas (total)

### a) Promedio anual ausentismo por licencias médicas: Total

MINISTERIOS (a)	2013	2014	2015	2016	2017	2018	2019	2020	2021	2022
Presidencia de la República	12,99	10,25	12,80	13,93	14,04	10,78	9,67	11,05	12,78	15,72
Congreso Nacional	9,85	11,22	11,60	11,18	11,11	13,88	11,38	7,14	6,61	10,42
Poder Judicial	12,47	13,48	12,86	13,49	14,22	14,49	13,91	10,76	12,48	14,50
Contraloría General de la República	9,61	11,76	12,99	13,30	11,93	11,90	13,02	11,25	11,46	15,88
M. del Interior y Seguridad Pública	10,67	12,54	11,69	11,44	11,44	6,61	5,56	5,28	10,23	16,57
M. de Relaciones Exteriores	7,26	7,48	7,12	8,36	9,64	8,58	9,13	7,16	8,10	11,16
M. de Economía, Fomento y Turismo	11,49	11,37	11,64	13,02	13,19	12,47	12,78	10,35	12,03	16,63
M. de Hacienda	12,53	12,31	12,59	14,03	13,15	13,55	14,94	11,00	12,30	15,19
M. de Educación	22,84	23,73	22,47	24,56	24,15	21,42	25,23	12,40	12,52	34,65
M. de Justicia y Derechos Humanos	16,56	17,94	19,29	20,48	19,55	20,68	22,59	23,52	24,63	28,27
M. de Defensa Nacional	10,15	8,58	10,85	11,33	11,06	11,35	11,56	8,65	10,93	16,34
M. de Obras Públicas	8,99	9,33	9,23	9,90	10,21	9,25	9,10	8,20	11,08	13,86
M. de Agricultura	8,67	9,00	9,09	9,88	10,17	10,13	10,95	9,21	11,13	12,42
M. de Bienes Nacionales	8,80	10,80	9,70	9,66	11,13	9,05	10,29	10,16	12,04	14,98
M. del Trabajo y Previsión Social	13,70	14,84	14,90	16,87	17,16	16,14	17,22	14,04	16,36	19,74
M. de Salud	18,70	18,50	19,27	23,23	22,67	23,18	22,73	26,88	30,64	34,65
M. de Minería	7,84	7,99	7,65	10,04	10,19	10,17	11,95	8,75	9,18	11,63
M. de Vivienda y Urbanismo	12,72	12,89	11,77	14,76	10,04	14,01	13,34	10,67	13,82	18,69
M. de Transportes y Telecomunicaciones	11,12	11,81	11,52	11,39	13,63	12,39	13,48	10,54	13,32	17,50
M. Secretaría General de Gobierno	14,43	16,71	15,09	13,89	14,93	13,31	13,74	10,49	11,52	16,41
M. de Desarrollo Social y Familia	13,36	14,80	13,33	14,70	13,61	13,07	13,97	13,11	10,53	22,07
M. Sec. Gral. de la Presidencia de la Rep.	9,66	11,40	12,60	10,52	11,60	14,49	19,11	13,66	12,02	11,61
Ministerio Público	11,10	11,79	12,06	11,00	10,68	10,82	11,49	9,94	11,01	11,84
M. de Energía	10,44	9,80	8,86	10,09	9,99	9,41	10,79	8,95	9,98	12,56
M. del Medio Ambiente	12,09	10,14	9,75	11,48	11,12	11,12	12,14	10,12	10,87	13,31
M. del Deporte	-	9,65	15,63	13,59	10,76	10,27	12,35	9,07	12,13	16,95
M. de la Mujer y la Equidad de Género	-	-	-	14,59	11,92	17,56	17,92	12,14	19,88	22,84
Servicio Electoral (b)	-	-	-	-	26,59	11,17	13,64	5,48	9,05	12,42
M. de las Culturas, las Artes y el Patrimonio	-	-	-	-	-	14,28	14,63	10,20	12,25	18,84
M. de Ciencia, Tec., Conocimiento e Innovación	-	-	-	-	-	-	0,32	8,38	6,61	9,01
Defensoría de la Niñez	-	-	-	-	-	-	-	-	4,53	7,37
<b>TOTAL (c)</b>	<b>16,30</b>	<b>16,58</b>	<b>17,00</b>	<b>19,60</b>	<b>19,17</b>	<b>19,04</b>	<b>19,48</b>	<b>19,33</b>	<b>21,64</b>	<b>28,61</b>

Notas:

(a) En anexo con la cobertura institucional se informan los cambios de importancia que han acontecido durante el período.

(b) Hasta 2016, la información del Servicio Electoral se encuentra contabilizada dentro del Ministerio del Interior y Seguridad Pública.

(c) En el apartado de Metodología de esta publicación se explica el cálculo del promedio anual por funcionario presentado en este cuadro.



**b) Promedio anual ausentismo por licencias médicas: Mujeres**

<b>MINISTERIOS (a)</b>	<b>2013</b>	<b>2014</b>	<b>2015</b>	<b>2016</b>	<b>2017</b>	<b>2018</b>	<b>2019</b>	<b>2020</b>	<b>2021</b>	<b>2022</b>
Presidencia de la República	20,48	18,38	17,48	17,95	20,24	16,61	13,34	13,12	14,59	21,48
Congreso Nacional	13,33	13,18	13,70	16,38	15,94	20,93	14,80	9,74	8,97	13,51
Poder Judicial	16,23	17,59	16,57	17,31	18,07	18,47	17,70	13,91	15,70	17,92
Contraloría General de la República	13,80	16,54	19,02	17,80	15,80	17,13	18,16	15,78	15,78	20,65
M. del Interior y Seguridad Pública	15,54	17,85	16,13	15,34	15,95	8,73	7,41	6,81	13,85	21,79
M. de Relaciones Exteriores	11,60	11,53	11,47	13,68	14,61	11,95	13,45	11,56	11,76	15,54
M. de Economía, Fomento y Turismo	16,50	15,79	16,18	18,30	18,74	17,60	17,48	14,76	16,13	21,19
M. de Hacienda	17,22	16,92	17,79	18,87	17,81	18,67	20,09	14,34	15,84	19,06
M. de Educación	26,37	27,58	25,95	28,04	27,58	24,55	28,40	14,15	13,22	39,30
M. de Justicia y Derechos Humanos	23,57	25,15	27,22	28,35	27,36	28,44	30,05	28,71	31,53	34,80
M. de Defensa Nacional	18,58	15,48	18,70	18,20	17,28	18,49	17,90	13,31	15,92	23,10
M. de Obras Públicas	15,51	16,58	16,64	17,56	18,15	15,93	15,68	13,41	17,49	21,34
M. de Agricultura	14,29	14,77	14,76	15,80	15,42	15,65	16,99	13,75	15,57	16,97
M. de Bienes Nacionales	12,28	15,79	14,64	13,85	16,64	11,47	13,41	14,54	16,68	20,36
M. del Trabajo y Previsión Social	17,60	18,70	18,90	21,28	21,92	20,54	21,93	18,31	20,69	24,21
M. de Salud	23,58	21,06	24,27	29,07	28,29	28,76	28,18	32,64	36,66	41,94
M. de Minería	13,37	12,21	12,17	16,38	14,25	14,50	18,42	12,68	15,92	15,74
M. de Vivienda y Urbanismo	17,70	17,41	15,69	20,09	13,50	19,25	18,40	14,93	18,14	23,26
M. de Transportes y Telecomunicaciones	16,35	17,55	16,39	16,15	19,13	16,73	17,16	14,03	16,79	21,53
M. Secretaría General de Gobierno	20,33	22,42	21,16	21,12	19,88	17,94	18,74	13,43	15,60	19,51
M. de Desarrollo Social y Familia	17,94	18,48	18,04	20,20	18,25	16,19	17,23	18,14	12,98	26,96
M. Sec. Gral. de la Presidencia de la Rep.	14,68	16,69	18,17	15,56	14,45	20,31	22,02	19,29	15,13	15,88
Ministerio Público	17,09	17,41	17,96	15,76	15,08	15,02	15,82	13,99	14,60	15,19
M. de Energía	18,12	17,04	13,29	13,60	15,10	14,20	15,95	13,08	13,56	17,98
M. del Medio Ambiente	18,97	14,69	14,24	16,03	15,65	14,82	15,65	13,83	14,33	17,11
M. del Deporte	-	15,33	21,95	20,49	16,39	16,73	18,70	12,52	17,33	21,99
M. de la Mujer y la Equidad de Género	-	-	-	17,20	13,41	20,47	21,33	14,00	20,93	25,67
Servicio Electoral (b)	-	-	-	-	12,01	14,52	18,38	6,71	9,56	14,03
M. de las Culturas, las Artes y el Patrimonio	-	-	-	-	-	18,15	18,70	13,27	14,76	22,62
M. de Ciencia, Tec., Conocimiento e Innovación	-	-	-	-	-	-	0,52	10,54	8,48	11,94
Defensoría de la Niñez	-	-	-	-	-	-	-	-	4,59	8,28
<b>TOTAL (c)</b>	<b>21,95</b>	<b>20,94</b>	<b>22,66</b>	<b>25,96</b>	<b>25,30</b>	<b>24,81</b>	<b>25,18</b>	<b>24,36</b>	<b>26,60</b>	<b>35,98</b>

Notas:

(a) En anexo con la cobertura institucional se informan los cambios de importancia que han acontecido durante el período.

(b) Hasta 2016, la información del Servicio Electoral se encuentra contabilizada dentro del Ministerio del Interior y Seguridad Pública.

(c) En el apartado de Metodología de esta publicación se explica el cálculo del promedio anual por funcionario presentado en este cuadro.

**c) Promedio anual ausentismo por licencias médicas: Hombres**

<b>MINISTERIOS (a)</b>	<b>2013</b>	<b>2014</b>	<b>2015</b>	<b>2016</b>	<b>2017</b>	<b>2018</b>	<b>2019</b>	<b>2020</b>	<b>2021</b>	<b>2022</b>
Presidencia de la República	8,59	5,31	10,10	11,57	10,17	7,30	7,59	9,86	11,80	12,45
Congreso Nacional	8,32	10,32	10,66	8,90	8,93	10,74	9,84	5,92	5,46	8,91
Poder Judicial	7,46	7,93	7,82	8,33	8,93	8,95	8,63	6,40	7,96	9,71
Contraloría General de la República	5,43	7,19	7,27	9,07	8,17	6,83	7,90	6,69	7,10	11,00
M. del Interior y Seguridad Pública	5,85	7,10	7,20	7,50	6,83	3,96	3,25	3,37	5,71	9,98
M. de Relaciones Exteriores	3,91	4,28	3,61	3,99	5,29	5,61	5,28	3,15	4,67	6,82
M. de Economía, Fomento y Turismo	6,10	6,33	6,27	6,73	6,53	6,13	7,04	5,02	7,03	10,98
M. de Hacienda	8,04	7,91	7,66	9,43	8,66	8,60	9,97	7,76	8,86	11,43
M. de Educación	8,99	8,52	8,52	10,31	9,91	8,40	11,03	5,42	9,88	16,68
M. de Justicia y Derechos Humanos	12,55	13,73	14,69	15,86	14,86	15,97	17,99	20,18	20,46	24,23
M. de Defensa Nacional	6,61	5,37	7,13	7,91	7,98	7,99	8,46	6,30	8,36	12,78
M. de Obras Públicas	5,99	5,92	5,68	6,15	6,25	5,84	5,71	5,52	7,75	9,90
M. de Agricultura	5,26	5,31	5,47	6,04	6,65	6,30	6,76	6,01	7,95	9,02
M. de Bienes Nacionales	5,23	5,82	4,88	5,37	5,21	6,22	6,59	5,25	6,63	8,55
M. del Trabajo y Previsión Social	8,64	9,80	9,66	11,05	10,77	10,26	11,04	8,45	10,65	13,77
M. de Salud	9,04	13,38	9,28	11,50	11,27	11,78	11,41	14,90	17,92	19,05
M. de Minería	4,58	5,37	4,72	6,00	7,60	7,42	7,84	6,24	4,73	8,84
M. de Vivienda y Urbanismo	7,84	8,33	7,61	9,04	6,17	8,00	7,57	5,84	8,84	13,31
M. de Transportes y Telecomunicaciones	6,02	5,90	6,57	6,79	8,66	8,48	10,10	7,50	10,17	13,88
M. Secretaría General de Gobierno	8,80	10,88	9,00	6,84	9,89	8,26	8,32	7,44	7,38	12,94
M. de Desarrollo Social y Familia	6,62	9,41	6,56	7,69	7,47	8,72	8,68	6,60	6,55	14,24
M. Sec. Gral. de la Presidencia de la Rep.	5,64	6,36	6,62	5,80	8,95	8,99	16,23	8,69	8,72	6,97
Ministerio Público	5,17	6,15	6,12	6,09	6,15	6,40	6,93	5,68	7,24	8,28
M. de Energía	6,21	5,43	5,96	7,64	6,47	6,04	7,16	6,04	7,51	8,67
M. del Medio Ambiente	3,82	4,08	3,63	5,61	5,25	6,24	7,63	5,36	6,43	8,72
M. del Deporte	-	4,57	9,70	7,18	5,67	4,37	6,80	6,02	7,50	12,28
M. de la Mujer y la Equidad de Género	-	-	-	6,67	7,13	8,63	7,26	6,68	16,57	13,48
Servicio Electoral (b)	-	-	-	-	7,45	8,39	9,57	4,44	8,62	11,01
M. de las Culturas, las Artes y el Patrimonio	-	-	-	-	-	8,98	9,02	5,82	8,64	13,26
M. de Ciencia, Tec., Conocimiento e Innovación	-	-	-	-	-	-	0,00	5,68	4,15	4,82
Defensoría de la Niñez	-	-	-	-	-	-	-	-	4,33	4,53
<b>TOTAL (c)</b>	<b>8,65</b>	<b>10,61</b>	<b>9,27</b>	<b>10,70</b>	<b>10,34</b>	<b>10,39</b>	<b>10,76</b>	<b>11,41</b>	<b>13,55</b>	<b>16,32</b>

## Notas:

(a) En anexo con la cobertura institucional se informan los cambios de importancia que han acontecido durante el período.

(b) Hasta 2016, la información del Servicio Electoral se encuentra contabilizada dentro del Ministerio del Interior y Seguridad Pública.

(c) En el apartado de Metodología de esta publicación se explica el cálculo del promedio anual por funcionario presentado en este cuadro.

### II.3.3 Promedio anual de días hábiles no trabajados por licencias médicas comunes

#### a) Promedio anual ausentismo por licencias médicas comunes: Total

MINISTERIOS (a)	2013	2014	2015	2016	2017	2018	2019	2020	2021	2022
Presidencia de la República	10,96	8,57	10,80	12,25	11,00	7,50	7,87	8,92	11,84	12,83
Congreso Nacional	8,74	10,60	10,68	10,19	9,93	12,93	10,75	6,88	6,20	9,44
Poder Judicial	9,84	10,36	9,88	10,86	11,37	11,95	11,76	8,37	10,99	12,53
Contraloría General de la República	7,01	8,33	9,35	10,22	9,16	9,27	10,42	8,43	9,14	12,59
M. del Interior y Seguridad Pública	8,36	9,92	9,54	9,69	9,38	4,83	4,24	3,89	8,89	14,40
M. de Relaciones Exteriores	5,86	5,94	5,45	6,56	7,63	7,46	7,65	5,11	6,93	9,41
M. de Economía, Fomento y Turismo	7,92	7,60	8,22	9,60	9,75	9,22	10,26	8,02	9,73	14,11
M. de Hacienda	10,26	9,88	10,17	11,88	11,09	11,35	12,87	8,99	10,36	13,46
M. de Educación	17,01	17,95	17,18	19,03	19,23	16,85	20,12	8,33	10,74	30,52
M. de Justicia y Derechos Humanos	13,37	14,70	15,92	16,72	15,79	16,98	18,87	19,83	21,54	25,43
M. de Defensa Nacional	7,98	6,73	8,59	9,25	9,06	9,37	9,46	6,85	9,23	14,72
M. de Obras Públicas	7,49	7,63	7,52	8,38	8,54	7,92	8,03	6,92	9,86	12,51
M. de Agricultura	6,72	6,93	6,87	7,81	8,26	8,10	8,72	7,24	9,22	10,93
M. de Bienes Nacionales	6,31	8,04	6,83	7,74	8,60	7,73	8,01	7,03	8,78	11,93
M. del Trabajo y Previsión Social	10,88	12,12	12,13	13,75	14,20	13,74	14,58	11,78	14,15	17,30
M. de Salud	13,87	5,65	14,57	18,05	17,63	17,94	17,62	21,39	25,82	28,11
M. de Minería	5,85	5,95	5,65	7,67	8,71	8,78	9,24	7,26	7,33	10,28
M. de Vivienda y Urbanismo	9,15	9,58	9,20	11,35	7,55	10,36	9,86	7,54	10,87	15,69
M. de Transportes y Telecomunicaciones	7,29	7,35	9,07	8,75	10,13	9,37	11,26	8,11	11,52	14,94
M. Secretaría General de Gobierno	10,75	12,88	11,41	10,52	11,32	10,63	11,41	8,15	9,52	13,90
M. de Desarrollo Social y Familia	9,43	11,16	9,89	11,19	10,59	10,53	11,13	10,14	8,77	18,26
M. Sec. Gral. de la Presidencia de la Rep.	4,92	6,58	6,06	7,43	8,51	7,11	13,39	10,41	9,58	8,15
Ministerio Público	7,04	7,94	8,33	7,99	8,13	8,76	9,50	7,73	8,86	10,21
M. de Energía	7,95	7,44	6,67	8,22	7,61	7,26	8,75	6,66	8,42	10,25
M. del Medio Ambiente	6,53	6,53	6,78	7,84	7,27	7,78	8,86	7,37	8,32	10,85
M. del Deporte	-	7,93	13,40	10,79	8,91	8,02	10,33	7,29	9,63	14,99
M. de la Mujer y la Equidad de Género	-	-	-	10,83	9,78	11,29	13,58	9,54	16,27	17,13
Servicio Electoral (b)	-	-	-	-	22,83	10,24	12,42	5,19	8,62	11,93
M. de las Culturas, las Artes y el Patrimonio	-	-	-	-	-	10,85	11,58	7,37	9,68	15,96
M. de Ciencia, Tec., Conocimiento e Innovación	-	-	-	-	-	-	0,32	5,96	5,31	6,99
Defensoría de la Niñez	-	-	-	-	-	-	-	-	4,26	5,32
<b>TOTAL (c)</b>	<b>12,33</b>	<b>8,79</b>	<b>13,12</b>	<b>15,44</b>	<b>15,11</b>	<b>14,99</b>	<b>15,48</b>	<b>15,25</b>	<b>18,34</b>	<b>24,02</b>

Notas:

(a) En anexo con la cobertura institucional se informan los cambios de importancia que han acontecido durante el período.

(b) Hasta 2016, la información del Servicio Electoral se encuentra contabilizada dentro del Ministerio del Interior y Seguridad Pública.

(c) En el apartado de Metodología de esta publicación se explica el cálculo del promedio anual por funcionario presentado en este cuadro.

**b) Promedio anual ausentismo por licencias médicas comunes: Mujeres**

<b>MINISTERIOS (a)</b>	<b>2013</b>	<b>2014</b>	<b>2015</b>	<b>2016</b>	<b>2017</b>	<b>2018</b>	<b>2019</b>	<b>2020</b>	<b>2021</b>	<b>2022</b>
Presidencia de la República	17,64	14,49	13,80	13,72	14,38	9,49	10,07	10,42	12,88	15,03
Congreso Nacional	9,78	11,23	10,72	13,13	12,14	18,39	12,77	8,98	7,71	10,53
Poder Judicial	11,65	12,18	11,42	12,75	13,15	14,12	14,02	9,80	13,15	14,54
Contraloría General de la República	8,95	9,66	11,78	11,66	10,45	12,11	13,15	10,20	11,22	14,50
M. del Interior y Seguridad Pública	10,95	12,82	11,97	12,05	11,94	5,60	5,09	4,47	11,50	18,13
M. de Relaciones Exteriores	8,40	8,07	7,86	9,85	10,46	9,74	10,38	7,36	9,50	12,05
M. de Economía, Fomento y Turismo	9,74	8,99	10,04	12,20	12,59	11,82	13,05	10,58	12,15	16,89
M. de Hacienda	12,75	12,09	12,99	14,60	13,85	14,38	16,01	10,45	12,10	15,72
M. de Educación	19,12	20,38	19,38	21,27	21,54	18,93	22,18	9,07	11,02	34,21
M. de Justicia y Derechos Humanos	16,20	17,83	19,43	19,91	19,14	20,48	22,33	21,39	25,01	29,25
M. de Defensa Nacional	11,81	9,88	12,36	12,48	11,95	13,19	12,82	9,23	11,82	19,56
M. de Obras Públicas	11,27	11,76	11,85	13,46	13,66	12,50	12,80	10,00	14,24	18,04
M. de Agricultura	9,50	9,80	9,52	10,87	11,25	11,06	11,98	9,38	11,50	13,99
M. de Bienes Nacionales	7,59	10,58	9,31	10,08	11,85	9,26	9,87	8,78	11,19	14,99
M. del Trabajo y Previsión Social	12,84	14,12	14,26	16,05	17,15	16,83	17,80	14,65	17,25	20,46
M. de Salud	16,51	4,51	17,42	21,58	21,05	21,28	20,89	25,32	30,15	32,88
M. de Minería	8,01	7,67	7,64	10,74	10,64	10,98	11,45	8,85	11,31	12,40
M. de Vivienda y Urbanismo	10,90	11,31	11,01	14,08	9,19	12,80	12,31	9,23	12,90	18,13
M. de Transportes y Telecomunicaciones	8,60	8,77	11,61	11,00	12,28	10,74	12,80	9,13	13,37	16,99
M. Secretaría General de Gobierno	12,95	14,84	14,11	14,81	13,29	12,88	14,44	9,34	12,09	15,26
M. de Desarrollo Social y Familia	11,40	12,51	12,30	14,01	13,11	11,93	12,77	13,17	10,20	21,31
M. Sec. Gral. de la Presidencia de la Rep.	4,13	7,02	5,58	9,59	9,22	7,36	11,46	12,39	10,78	9,50
Ministerio Público	9,28	9,89	10,65	9,93	10,21	11,18	12,13	9,92	10,59	12,28
M. de Energía	11,14	10,80	7,90	9,08	9,88	9,83	11,35	7,68	9,97	12,98
M. del Medio Ambiente	8,81	8,44	9,15	9,98	8,90	9,12	10,33	9,39	10,26	12,70
M. del Deporte	-	11,69	17,35	14,75	12,57	12,09	15,02	9,06	12,12	18,15
M. de la Mujer y la Equidad de Género	-	-	-	12,30	10,69	12,20	15,87	10,79	16,25	18,48
Servicio Electoral (b)	-	-	-	-	10,36	12,47	15,80	6,06	8,63	12,98
M. de las Culturas, las Artes y el Patrimonio	-	-	-	-	-	12,91	13,92	8,65	10,67	18,45
M. de Ciencia, Tec., Conocimiento e Innovación	-	-	-	-	-	-	0,52	6,18	6,30	8,52
Defensoría de la Niñez	-	-	-	-	-	-	-	-	4,24	5,57
<b>TOTAL (c)</b>	<b>15,32</b>	<b>9,11</b>	<b>16,21</b>	<b>19,16</b>	<b>18,79</b>	<b>18,42</b>	<b>18,90</b>	<b>18,29</b>	<b>21,71</b>	<b>29,10</b>

Notas:

(a) En anexo con la cobertura institucional se informan los cambios de importancia que han acontecido durante el período.

(b) Hasta 2016, la información del Servicio Electoral se encuentra contabilizada dentro del Ministerio del Interior y Seguridad Pública.

(c) En el apartado de Metodología de esta publicación se explica el cálculo del promedio anual por funcionario presentado en este cuadro.

**c) Promedio anual ausentismo por licencias médicas comunes: Hombres**

<b>MINISTERIOS (a)</b>	<b>2013</b>	<b>2014</b>	<b>2015</b>	<b>2016</b>	<b>2017</b>	<b>2018</b>	<b>2019</b>	<b>2020</b>	<b>2021</b>	<b>2022</b>
Presidencia de la República	7,04	4,98	9,07	11,39	8,88	6,31	6,63	8,06	11,28	11,59
Congreso Nacional	8,28	10,31	10,66	8,90	8,93	10,49	9,84	5,89	5,46	8,91
Poder Judicial	7,45	7,92	7,80	8,32	8,92	8,94	8,62	6,38	7,96	9,69
Contraloría General de la República	5,09	7,06	7,04	8,87	7,90	6,51	7,70	6,66	7,04	10,62
M. del Interior y Seguridad Pública	5,79	6,95	7,08	7,30	6,76	3,87	3,18	3,17	5,64	9,70
M. de Relaciones Exteriores	3,90	4,25	3,50	3,86	5,15	5,44	5,21	3,07	4,53	6,80
M. de Economía, Fomento y Turismo	5,96	6,02	6,08	6,51	6,34	6,00	6,85	4,91	6,77	10,66
M. de Hacienda	7,89	7,77	7,50	9,28	8,44	8,42	9,84	7,59	8,69	11,25
M. de Educación	8,74	8,32	8,33	9,86	9,64	8,22	10,88	5,37	9,69	16,29
M. de Justicia y Derechos Humanos	11,75	12,87	13,89	14,86	13,79	14,85	16,74	18,82	19,44	23,07
M. de Defensa Nacional	6,38	5,26	6,80	7,64	7,63	7,57	7,82	5,65	7,89	12,18
M. de Obras Públicas	5,75	5,70	5,45	5,89	5,99	5,58	5,57	5,33	7,59	9,57
M. de Agricultura	5,03	5,09	5,18	5,81	6,26	6,05	6,46	5,73	7,58	8,63
M. de Bienes Nacionales	5,00	5,52	4,41	5,36	5,10	5,93	5,81	5,06	5,96	8,26
M. del Trabajo y Previsión Social	8,32	9,51	9,34	10,71	10,24	9,61	10,36	8,03	10,07	13,08
M. de Salud	8,64	7,95	8,88	10,98	10,71	11,12	10,85	13,21	16,69	17,90
M. de Minería	4,56	4,87	4,35	5,72	7,48	7,37	7,84	6,24	4,70	8,83
M. de Vivienda y Urbanismo	7,44	7,83	7,28	8,41	5,72	7,56	7,07	5,62	8,53	12,82
M. de Transportes y Telecomunicaciones	6,01	5,89	6,50	6,57	8,18	8,14	9,84	7,22	9,84	13,09
M. Secretaría General de Gobierno	8,65	10,88	8,70	6,35	9,32	8,17	8,12	6,91	6,92	12,37
M. de Desarrollo Social y Familia	6,54	9,19	6,44	7,58	7,24	8,56	8,47	6,23	6,45	13,38
M. Sec. Gral. de la Presidencia de la Rep.	5,55	6,17	6,58	5,40	7,85	6,86	15,30	8,66	8,31	6,67
Ministerio Público	4,81	5,99	6,00	5,98	5,98	6,23	6,72	5,43	7,03	8,00
M. de Energía	6,19	5,42	5,87	7,61	6,04	5,46	6,93	5,94	7,34	8,30
M. del Medio Ambiente	3,78	3,99	3,55	5,10	5,17	6,00	6,98	4,79	5,82	8,60
M. del Deporte	-	4,57	9,69	7,10	5,60	4,31	6,24	5,73	7,42	12,06
M. de la Mujer y la Equidad de Género	-	-	-	6,39	6,87	8,48	6,41	5,86	16,31	12,67
Servicio Electoral (b)	-	-	-	-	7,43	8,39	9,52	4,44	8,62	11,01
M. de las Culturas, las Artes y el Patrimonio	-	-	-	-	-	8,03	8,36	5,54	8,26	12,29
M. de Ciencia, Tec., Conocimiento e Innovación	-	-	-	-	-	-	0,00	5,68	4,02	4,80
Defensoría de la Niñez	-	-	-	-	-	-	-	-	4,33	4,53
<b>TOTAL (c)</b>	<b>8,27</b>	<b>8,35</b>	<b>8,88</b>	<b>10,22</b>	<b>9,83</b>	<b>9,85</b>	<b>10,24</b>	<b>10,46</b>	<b>12,83</b>	<b>15,54</b>

Notas:

(a) En anexo con la cobertura institucional se informan los cambios de importancia que han acontecido durante el período.

(b) Hasta 2016, la información del Servicio Electoral se encuentra contabilizada dentro del Ministerio del Interior y Seguridad Pública.

(c) En el apartado de Metodología de esta publicación se explica el cálculo del promedio anual por funcionario presentado en este cuadro.

## II.3.4 Promedio anual de días hábiles no trabajados por licencias médicas parentales

### a) Promedio anual ausentismo por licencias médicas parentales: Total

MINISTERIOS (a)	2013	2014	2015	2016	2017	2018	2019	2020	2021	2022
Presidencia de la República	0,86	1,09	1,23	1,49	1,77	2,40	1,11	0,69	0,49	2,07
Congreso Nacional	1,09	0,60	0,92	0,92	1,18	0,78	0,38	0,22	0,41	0,98
Poder Judicial	2,60	3,10	2,96	2,25	2,84	2,53	2,13	2,37	1,49	1,97
Contraloría General de la República	2,34	3,08	3,34	2,73	2,50	2,35	2,36	2,71	2,20	3,03
M. del Interior y Seguridad Pública	2,14	2,46	1,99	1,64	1,96	1,66	1,25	1,18	1,22	1,81
M. de Relaciones Exteriores	1,32	1,48	1,57	1,70	1,88	0,98	1,25	2,00	1,03	1,68
M. de Economía, Fomento y Turismo	3,36	3,46	3,09	3,08	3,20	3,06	2,25	2,16	2,03	2,14
M. de Hacienda	2,10	2,25	2,23	1,91	1,79	1,96	1,87	1,80	1,75	1,52
M. de Educación	5,38	5,34	5,03	4,42	4,48	4,23	4,81	3,97	1,61	3,71
M. de Justicia y Derechos Humanos	2,45	2,46	2,61	2,88	2,56	2,55	2,45	2,38	2,02	1,71
M. de Defensa Nacional	1,86	1,66	2,00	1,72	1,64	1,47	1,53	1,25	1,31	1,11
M. de Obras Públicas	1,19	1,42	1,47	1,33	1,30	1,04	0,86	1,04	1,04	1,00
M. de Agricultura	1,71	1,86	1,83	2,40	1,53	1,65	1,92	1,63	1,59	1,14
M. de Bienes Nacionales	1,91	2,26	2,18	1,73	2,27	0,99	1,35	2,73	2,76	2,59
M. del Trabajo y Previsión Social	2,29	2,21	2,20	2,59	2,25	1,68	1,97	1,76	1,60	1,64
M. de Salud	4,23	6,71	4,14	4,80	4,26	4,23	4,23	3,54	3,31	4,95
M. de Minería	1,90	1,70	1,76	2,06	1,28	1,37	2,66	1,44	1,82	1,35
M. de Vivienda y Urbanismo	3,15	2,80	2,19	2,40	2,00	3,07	2,89	2,83	2,61	2,43
M. de Transportes y Telecomunicaciones	3,61	4,38	2,33	2,31	2,89	2,71	1,76	2,11	1,54	1,73
M. Secretaría General de Gobierno	3,52	3,57	2,86	2,74	2,53	2,43	1,58	1,96	1,33	2,04
M. de Desarrollo Social y Familia	3,75	3,39	3,26	3,12	2,71	2,32	2,58	2,61	1,58	2,42
M. Sec. Gral. de la Presidencia de la Rep.	4,65	4,20	6,38	2,79	1,81	4,43	4,52	2,61	2,00	2,98
Ministerio Público	3,71	3,53	3,58	2,55	2,34	1,75	1,72	1,96	1,92	1,34
M. de Energía	2,43	2,28	2,05	1,76	2,03	1,54	1,74	2,09	1,38	1,92
M. del Medio Ambiente	5,47	3,48	2,84	3,15	3,45	3,06	2,87	2,42	2,16	2,04
M. del Deporte	-	1,72	2,16	2,60	1,75	2,17	1,66	1,46	2,35	1,75
M. de la Mujer y la Equidad de Género	-	-	-	3,13	1,49	5,27	3,21	2,29	3,23	4,89
Servicio Electoral (b)	-	-	-	-	15,13	0,93	1,22	0,30	0,43	0,49
M. de las Culturas, las Artes y el Patrimonio	-	-	-	-	-	2,54	1,98	2,18	1,92	1,61
M. de Ciencia, Tec., Conocimiento e Innovación	-	-	-	-	-	-	0,00	2,41	1,13	1,99
Defensoría de la Niñez	-	-	-	-	-	-	-	-	0,26	2,05
<b>TOTAL (c)</b>	<b>3,49</b>	<b>4,68</b>	<b>3,43</b>	<b>3,30</b>	<b>3,40</b>	<b>3,33</b>	<b>3,34</b>	<b>2,96</b>	<b>2,42</b>	<b>3,56</b>

Notas:

(a) En anexo con la cobertura institucional se informan los cambios de importancia que han acontecido durante el período.

(b) Hasta 2016, la información del Servicio Electoral se encuentra contabilizada dentro del Ministerio del Interior y Seguridad Pública.

(c) En el apartado de Metodología de esta publicación se explica el cálculo del promedio anual por funcionario presentado en este cuadro.

**b) Promedio anual ausentismo por licencias médicas parentales: Mujeres**

MINISTERIOS (a)	2013	2014	2015	2016	2017	2018	2019	2020	2021	2022
Presidencia de la República	2,32	2,88	3,36	3,71	4,61	6,41	3,03	1,90	1,41	5,72
Congreso Nacional	3,55	1,91	2,98	3,03	3,79	2,53	1,22	0,70	1,26	2,98
Poder Judicial	4,56	5,40	5,13	4,80	4,90	4,34	3,66	4,08	2,56	3,37
Contraloría General de la República	4,48	6,30	6,87	5,43	5,07	4,78	4,72	5,40	4,37	5,88
M. del Interior y Seguridad Pública	4,31	4,86	3,96	3,09	3,86	2,98	2,24	2,12	2,20	3,25
M. de Relaciones Exteriores	3,03	3,34	3,50	3,63	4,02	2,09	2,65	4,18	2,14	3,37
M. de Economía, Fomento y Turismo	6,49	6,48	5,69	5,52	5,87	5,53	4,09	3,94	3,70	3,87
M. de Hacienda	4,30	4,61	4,57	3,77	3,64	3,98	3,80	3,66	3,57	3,08
M. de Educación	6,74	6,69	6,28	5,41	5,56	5,24	5,88	4,97	2,04	4,66
M. de Justicia y Derechos Humanos	6,75	6,66	7,11	7,20	6,83	6,74	6,42	6,07	5,35	4,48
M. de Defensa Nacional	6,28	5,23	6,20	4,75	4,94	4,57	4,60	3,73	3,86	3,16
M. de Obras Públicas	3,77	4,44	4,55	3,59	3,91	3,08	2,51	3,06	3,04	2,89
M. de Agricultura	4,50	4,76	4,70	4,23	3,81	4,04	4,65	3,95	3,80	2,65
M. de Bienes Nacionales	3,77	4,52	4,41	3,40	4,38	1,84	2,49	5,17	5,13	4,76
M. del Trabajo y Previsión Social	4,04	3,90	3,88	4,32	3,92	2,94	3,46	3,11	2,82	2,85
M. de Salud	6,37	9,83	6,21	7,20	6,35	6,29	6,26	5,24	4,87	7,25
M. de Minería	5,12	4,43	4,47	4,89	3,29	3,51	6,85	3,69	4,58	3,34
M. de Vivienda y Urbanismo	6,36	5,57	4,25	5,29	3,78	5,74	5,40	5,31	4,87	4,48
M. de Transportes y Telecomunicaciones	7,31	8,63	4,62	4,64	6,08	5,70	3,67	4,53	3,21	3,41
M. Secretaría General de Gobierno	7,22	7,08	5,72	5,15	5,00	4,65	3,04	3,86	2,64	3,86
M. de Desarrollo Social y Familia	6,30	5,70	5,53	5,51	4,75	3,99	4,17	4,62	2,56	3,94
M. Sec. Gral. de la Presidencia de la Rep.	10,43	8,61	12,32	5,34	3,76	9,13	9,09	5,57	3,88	5,72
Ministerio Público	7,47	7,01	7,14	4,94	4,58	3,41	3,34	3,83	3,76	2,60
M. de Energía	6,83	6,07	5,18	4,24	4,97	3,73	4,21	5,05	3,38	4,60
M. del Medio Ambiente	10,02	6,10	4,92	5,56	6,11	5,38	5,10	4,30	3,83	3,73
M. del Deporte	-	3,64	4,46	5,32	3,69	4,54	3,55	3,09	5,00	3,62
M. de la Mujer y la Equidad de Género	-	-	-	4,11	1,95	6,99	4,23	3,08	4,25	6,36
Servicio Electoral (b)	-	-	-	-	1,52	2,05	2,58	0,65	0,94	1,04
M. de las Culturas, las Artes y el Patrimonio	-	-	-	-	-	4,39	3,41	3,71	3,27	2,68
M. de Ciencia, Tec., Conocimiento e Innovación	-	-	-	-	-	-	0,00	4,33	1,99	3,38
Defensoría de la Niñez	-	-	-	-	-	-	-	-	0,34	2,70
<b>TOTAL (c)</b>	<b>6,06</b>	<b>7,97</b>	<b>5,93</b>	<b>6,00</b>	<b>5,77</b>	<b>5,55</b>	<b>5,51</b>	<b>4,83</b>	<b>3,91</b>	<b>5,69</b>

Notas:

(a) En anexo con la cobertura institucional se informan los cambios de importancia que han acontecido durante el período.

(b) Hasta 2016, la información del Servicio Electoral se encuentra contabilizada dentro del Ministerio del Interior y Seguridad Pública.

(c) En el apartado de Metodología de esta publicación se explica el cálculo del promedio anual por funcionario presentado en este cuadro.

**c) Promedio anual ausentismo por licencias médicas parentales: Hombres**

<b>MINISTERIOS (a)</b>	<b>2013</b>	<b>2014</b>	<b>2015</b>	<b>2016</b>	<b>2017</b>	<b>2018</b>	<b>2019</b>	<b>2020</b>	<b>2021</b>	<b>2022</b>
Presidencia de la República	0,00	0,00	0,00	0,19	0,00	0,00	0,03	0,00	0,00	0,00
Congreso Nacional	0,00	0,00	0,00	0,00	0,00	0,00	0,00	0,00	0,00	0,00
Poder Judicial	0,00	0,01	0,00	0,00	0,01	0,00	0,01	0,00	0,00	0,01
Contraloría General de la República	0,21	0,00	0,00	0,19	0,00	0,00	0,00	0,00	0,02	0,12
M. del Interior y Seguridad Pública	0,00	0,00	0,00	0,17	0,01	0,00	0,00	0,00	0,00	0,00
M. de Relaciones Exteriores	0,00	0,00	0,00	0,13	0,00	0,01	0,00	0,02	0,00	0,00
M. de Economía, Fomento y Turismo	0,00	0,01	0,01	0,16	0,00	0,01	0,01	0,00	0,00	0,00
M. de Hacienda	0,00	0,01	0,01	0,14	0,00	0,00	0,01	0,00	0,00	0,00
M. de Educación	0,01	0,01	0,00	0,38	0,00	0,01	0,03	0,00	0,01	0,02
M. de Justicia y Derechos Humanos	0,00	0,00	0,01	0,00	0,00	0,01	0,01	0,01	0,01	0,00
M. de Defensa Nacional	0,00	0,00	0,00	0,22	0,00	0,01	0,03	0,00	0,00	0,03
M. de Obras Públicas	0,00	0,00	0,00	0,22	0,00	0,00	0,00	0,00	0,00	0,00
M. de Agricultura	0,01	0,00	0,00	0,21	0,00	0,00	0,01	0,00	0,01	0,00
M. de Bienes Nacionales	0,00	0,00	0,00	0,01	0,00	0,00	0,00	0,00	0,00	0,00
M. del Trabajo y Previsión Social	0,01	0,00	0,01	0,29	0,00	0,00	0,01	0,00	0,00	0,01
M. de Salud	0,01	0,48	0,01	0,41	0,00	0,01	0,01	0,00	0,01	0,02
M. de Minería	0,00	0,00	0,00	0,26	0,00	0,01	0,00	0,00	0,00	0,00
M. de Vivienda y Urbanismo	0,00	0,00	0,00	0,55	0,00	0,02	0,04	0,00	0,00	0,00
M. de Transportes y Telecomunicaciones	0,00	0,00	0,01	0,06	0,00	0,01	0,01	0,00	0,03	0,22
M. Secretaría General de Gobierno	0,00	0,00	0,00	0,40	0,02	0,00	0,00	0,00	0,00	0,00
M. de Desarrollo Social y Familia	0,00	0,00	0,01	0,05	0,00	0,00	0,00	0,00	0,00	0,00
M. Sec. Gral. de la Presidencia de la Rep.	0,00	0,00	0,00	0,40	0,00	0,00	0,00	0,00	0,00	0,00
Ministerio Público	0,00	0,03	0,00	0,08	0,02	0,00	0,01	0,00	0,00	0,00
M. de Energía	0,00	0,00	0,00	0,03	0,01	0,00	0,00	0,00	0,00	0,00
M. del Medio Ambiente	0,00	0,00	0,00	0,06	0,01	0,00	0,00	0,00	0,00	0,00
M. del Deporte	-	0,00	0,00	0,08	0,00	0,00	0,00	0,01	0,00	0,01
M. de la Mujer y la Equidad de Género	-	-	-	0,16	0,00	0,00	0,00	0,00	0,00	0,00
Servicio Electoral (b)	-	-	-	-	0,00	0,00	0,05	0,00	0,00	0,00
M. de las Culturas, las Artes y el Patrimonio	-	-	-	-	-	0,00	0,00	0,01	0,00	0,02
M. de Ciencia, Tec., Conocimiento e Innovación	-	-	-	-	-	-	0,00	0,00	0,00	0,00
Defensoría de la Niñez	-	-	-	-	-	-	-	-	0,00	0,00
<b>TOTAL (c)</b>	<b>0,01</b>	<b>0,18</b>	<b>0,01</b>	<b>0,39</b>	<b>0,00</b>	<b>0,01</b>	<b>0,01</b>	<b>0,00</b>	<b>0,01</b>	<b>0,01</b>

## Notas:

(a) En anexo con la cobertura institucional se informan los cambios de importancia que han acontecido durante el período.

(b) Hasta 2016, la información del Servicio Electoral se encuentra contabilizada dentro del Ministerio del Interior y Seguridad Pública.

(c) En el caso de los hombres, considera las licencias por enfermedad grave del hijo menor de un año y Licencia Médica Preventiva Parental (LMPP). En el apartado de Metodología de esta publicación se explica el cálculo del promedio anual por funcionario presentado en este cuadro.



## II.3.5 Promedio anual de días hábiles no trabajados por permisos parentales

### a) Promedio anual ausentismo por permisos parentales: Total

MINISTERIOS (a)	2013	2014	2015	2016	2017	2018	2019	2020	2021	2022
Presidencia de la República	0,78	0,60	0,74	0,36	0,57	0,89	0,19	0,41	0,32	0,71
Congreso Nacional	0,68	0,39	0,49	0,58	0,36	0,44	0,31	0,14	0,11	0,17
Poder Judicial	0,87	1,42	1,61	1,26	1,37	1,30	1,07	0,93	0,69	0,86
Contraloría General de la República	1,49	1,49	1,65	1,49	1,25	1,05	0,89	1,06	1,84	1,65
M. del Interior y Seguridad Pública	1,21	1,09	1,07	0,87	0,85	0,81	0,42	0,76	0,30	0,74
M. de Relaciones Exteriores	0,66	0,54	0,63	0,65	0,92	0,50	0,34	0,38	0,29	0,59
M. de Economía, Fomento y Turismo	1,49	1,70	1,43	1,76	1,36	1,34	1,01	0,91	0,94	0,90
M. de Hacienda	1,00	1,19	1,13	0,92	0,88	0,76	0,89	0,72	0,64	0,65
M. de Educación	2,46	2,40	1,83	2,07	1,83	1,61	1,75	1,40	0,64	1,17
M. de Justicia y Derechos Humanos	1,13	1,03	1,10	1,14	0,99	1,00	1,01	0,97	0,79	0,92
M. de Defensa Nacional	0,96	0,25	0,76	0,73	0,57	0,50	0,41	0,46	0,15	0,51
M. de Obras Públicas	0,58	0,72	0,80	0,59	0,63	0,46	0,28	0,37	0,21	0,27
M. de Agricultura	0,89	0,86	1,04	1,06	0,71	0,77	0,75	0,79	0,62	0,55
M. de Bienes Nacionales	1,13	1,01	0,59	1,06	0,90	0,39	0,99	1,04	0,72	1,76
M. del Trabajo y Previsión Social	0,98	0,79	0,85	1,04	0,88	0,65	0,78	0,80	0,65	0,88
M. de Salud	1,71	2,36	1,78	1,93	1,81	1,76	1,86	1,57	1,63	1,92
M. de Minería	1,30	0,52	0,70	1,21	0,66	0,45	1,36	0,57	1,00	0,40
M. de Vivienda y Urbanismo	1,31	1,51	1,20	1,06	0,73	1,22	1,31	0,97	0,94	0,72
M. de Transportes y Telecomunicaciones	1,67	1,41	1,32	1,06	1,14	1,36	0,57	0,67	1,08	0,74
M. Secretaría General de Gobierno	1,20	0,29	1,50	1,00	1,40	0,75	0,81	0,87	1,05	0,56
M. de Desarrollo Social y Familia	1,63	0,93	1,41	1,27	1,05	1,00	0,84	0,92	0,93	0,83
M. Sec. Gral. de la Presidencia de la Rep.	2,60	0,90	1,11	1,45	0,81	2,24	1,99	4,01	1,37	2,88
Ministerio Público	3,23	1,96	1,92	1,52	1,22	0,98	0,78	0,84	0,77	0,66
M. de Energía	1,15	0,85	0,85	1,27	1,06	1,02	0,85	1,07	0,86	1,07
M. del Medio Ambiente	1,43	1,64	1,40	1,98	1,40	1,28	1,27	0,85	1,42	1,13
M. del Deporte	-	0,78	1,01	1,11	0,63	0,68	0,59	0,05	0,73	0,13
M. de la Mujer y la Equidad de Género	-	-	-	1,61	0,19	0,47	1,17	0,79	1,34	0,71
Servicio Electoral (b)	-	-	-	-	13,61	0,15	0,35	0,01	0,00	0,18
M. de las Culturas, las Artes y el Patrimonio	-	-	-	-	-	1,12	0,91	0,48	0,82	0,62
M. de Ciencia, Tec., Conocimiento e Innovación	-	-	-	-	-	-	0,12	0,83	0,73	1,19
Defensoría de la Niñez	-	-	-	-	-	-	-	-	0,00	0,00
<b>TOTAL (c)</b>	<b>1,51</b>	<b>1,78</b>	<b>1,50</b>	<b>1,57</b>	<b>1,44</b>	<b>1,38</b>	<b>1,41</b>	<b>1,24</b>	<b>1,10</b>	<b>1,38</b>

Notas:

(a) En anexo con la cobertura institucional se informan los cambios de importancia que han acontecido durante el período.

(b) Hasta 2016, la información del Servicio Electoral se encuentra contabilizada dentro del Ministerio del Interior y Seguridad Pública.

(c) Incluye permiso paternal y permiso postnatal parental; a contar de 2018, incluye también permisos derivados de Ley Sanna. En el apartado de Metodología de esta publicación se explica el cálculo del promedio anual por funcionario presentado en estos cuadros.

**b) Promedio anual ausentismo por permisos parentales: Mujeres**

MINISTERIOS (a)	2013	2014	2015	2016	2017	2018	2019	2020	2021	2022
Presidencia de la República	1,78	1,38	1,78	0,81	1,31	2,05	0,43	0,86	0,91	1,85
Congreso Nacional	1,94	0,98	1,40	1,66	0,98	1,25	0,82	0,36	0,35	0,47
Poder Judicial	1,44	2,36	2,67	2,06	2,25	2,12	1,73	1,51	1,18	1,42
Contraloría General de la República	2,77	2,82	3,18	2,82	2,26	1,79	1,62	1,95	3,64	3,12
M. del Interior y Seguridad Pública	2,17	2,05	1,99	1,62	1,56	1,35	0,71	1,30	0,54	1,21
M. de Relaciones Exteriores	1,46	1,12	1,32	1,35	1,86	0,98	0,58	0,73	0,60	1,12
M. de Economía, Fomento y Turismo	2,69	3,01	2,33	3,05	2,36	2,25	1,69	1,56	1,69	1,50
M. de Hacienda	1,88	2,24	2,16	1,75	1,66	1,41	1,68	1,37	1,30	1,20
M. de Educación	3,05	2,96	2,26	2,54	2,23	1,98	2,13	1,74	0,81	1,47
M. de Justicia y Derechos Humanos	2,66	2,33	2,58	2,71	2,31	2,23	2,27	2,19	2,07	2,12
M. de Defensa Nacional	2,94	0,72	2,15	2,02	1,51	1,34	1,07	1,22	0,43	1,29
M. de Obras Públicas	1,68	2,04	2,27	1,59	1,70	1,22	0,67	0,96	0,63	0,70
M. de Agricultura	2,13	2,02	2,47	2,55	1,63	1,71	1,64	1,75	1,45	1,23
M. de Bienes Nacionales	2,15	1,97	1,14	2,00	1,70	0,66	1,75	1,94	1,33	3,18
M. del Trabajo y Previsión Social	1,63	1,31	1,41	1,77	1,47	1,06	1,31	1,33	1,14	1,46
M. de Salud	2,52	3,43	2,60	2,81	2,62	2,54	2,67	2,26	2,34	2,75
M. de Minería	3,25	1,24	1,77	2,79	1,46	1,06	3,20	1,35	2,21	0,87
M. de Vivienda y Urbanismo	2,50	2,84	2,23	1,91	1,24	2,11	2,32	1,74	1,75	1,23
M. de Transportes y Telecomunicaciones	3,25	2,64	2,47	2,03	2,18	2,57	1,15	1,30	2,27	1,37
M. Secretaría General de Gobierno	2,35	0,53	2,95	1,93	2,43	1,37	1,34	1,68	2,09	0,94
M. de Desarrollo Social y Familia	2,64	1,48	2,23	2,18	1,73	1,63	1,29	1,56	1,49	1,30
M. Sec. Gral. de la Presidencia de la Rep.	5,55	1,75	2,05	2,84	1,51	4,45	3,78	8,37	2,65	5,47
Ministerio Público	6,16	3,67	3,60	2,78	2,18	1,75	1,40	1,50	1,50	1,20
M. de Energía	2,88	2,06	1,83	2,79	2,27	2,19	1,82	2,33	2,05	2,44
M. del Medio Ambiente	2,46	2,67	2,20	3,27	2,28	2,11	2,16	1,43	2,52	1,95
M. del Deporte	-	1,56	2,07	2,21	1,20	1,28	1,08	0,00	1,56	0,24
M. de la Mujer y la Equidad de Género	-	-	-	2,08	0,22	0,56	1,53	1,03	1,76	0,90
Servicio Electoral (b)	-	-	-	-	0,34	0,31	0,61	0,00	0,00	0,28
M. de las Culturas, las Artes y el Patrimonio	-	-	-	-	-	1,80	1,53	0,81	1,39	1,03
M. de Ciencia, Tec., Conocimiento e Innovación	-	-	-	-	-	-	0,00	1,34	1,29	1,98
Defensoría de la Niñez	-	-	-	-	-	-	-	-	0,00	0,00
<b>TOTAL (c)</b>	<b>2,51</b>	<b>2,94</b>	<b>2,47</b>	<b>2,58</b>	<b>2,34</b>	<b>2,19</b>	<b>2,22</b>	<b>1,95</b>	<b>1,75</b>	<b>2,13</b>

## Notas:

(a) En anexo con la cobertura institucional se informan los cambios de importancia que han acontecido durante el período.

(b) Hasta 2016, la información del Servicio Electoral se encuentra contabilizada dentro del Ministerio del Interior y Seguridad Pública.

(c) Incluye permiso paternal y permiso postnatal parental; a contar de 2018, incluye también permisos derivados de Ley Sanna. En el apartado de Metodología de esta publicación se explica el cálculo del promedio anual por funcionario presentado en estos cuadros.

**c) Promedio anual ausentismo por permisos parentales: Hombres**

MINISTERIOS (a)	2013	2014	2015	2016	2017	2018	2019	2020	2021	2022
Presidencia de la República	0,19	0,12	0,13	0,09	0,11	0,20	0,06	0,15	0,00	0,06
Congreso Nacional	0,13	0,12	0,09	0,11	0,08	0,08	0,08	0,03	0,00	0,02
Poder Judicial	0,12	0,15	0,19	0,18	0,16	0,16	0,16	0,12	0,01	0,06
Contraloría General de la República	0,22	0,21	0,20	0,24	0,27	0,34	0,16	0,16	0,03	0,14
M. del Interior y Seguridad Pública	0,27	0,11	0,13	0,11	0,11	0,14	0,06	0,09	0,00	0,14
M. de Relaciones Exteriores	0,05	0,07	0,08	0,08	0,09	0,08	0,12	0,07	0,00	0,07
M. de Economía, Fomento y Turismo	0,19	0,20	0,36	0,19	0,16	0,20	0,17	0,12	0,02	0,15
M. de Hacienda	0,16	0,19	0,16	0,12	0,13	0,13	0,12	0,09	0,00	0,11
M. de Educación	0,16	0,16	0,11	0,15	0,15	0,05	0,07	0,05	0,00	0,05
M. de Justicia y Derechos Humanos	0,25	0,27	0,25	0,23	0,20	0,25	0,23	0,19	0,01	0,18
M. de Defensa Nacional	0,13	0,03	0,10	0,10	0,10	0,10	0,09	0,08	0,01	0,10
M. de Obras Públicas	0,08	0,10	0,10	0,10	0,10	0,07	0,07	0,06	0,00	0,05
M. de Agricultura	0,13	0,12	0,13	0,09	0,10	0,12	0,14	0,11	0,03	0,05
M. de Bienes Nacionales	0,09	0,06	0,05	0,09	0,04	0,07	0,10	0,03	0,00	0,07
M. del Trabajo y Previsión Social	0,13	0,11	0,12	0,08	0,10	0,10	0,09	0,10	0,01	0,10
M. de Salud	0,10	0,23	0,15	0,16	0,17	0,17	0,17	0,14	0,12	0,15
M. de Minería	0,16	0,07	0,00	0,21	0,15	0,06	0,19	0,07	0,21	0,07
M. de Vivienda y Urbanismo	0,14	0,18	0,11	0,15	0,16	0,19	0,16	0,10	0,00	0,12
M. de Transportes y Telecomunicaciones	0,14	0,13	0,15	0,13	0,20	0,27	0,03	0,13	0,01	0,18
M. Secretaría General de Gobierno	0,10	0,04	0,05	0,10	0,35	0,08	0,22	0,04	0,00	0,13
M. de Desarrollo Social y Familia	0,16	0,13	0,23	0,10	0,14	0,12	0,11	0,10	0,02	0,09
M. Sec. Gral. de la Presidencia de la Rep.	0,23	0,08	0,09	0,15	0,16	0,16	0,22	0,16	0,00	0,06
Ministerio Público	0,34	0,25	0,24	0,22	0,22	0,17	0,13	0,14	0,01	0,09
M. de Energía	0,20	0,13	0,21	0,20	0,22	0,19	0,17	0,17	0,03	0,09
M. del Medio Ambiente	0,18	0,26	0,30	0,32	0,25	0,19	0,13	0,11	0,00	0,14
M. del Deporte	-	0,08	0,02	0,09	0,11	0,14	0,16	0,09	0,00	0,02
M. de la Mujer y la Equidad de Género	-	-	-	0,18	0,08	0,19	0,07	0,10	0,00	0,08
Servicio Electoral (b)	-	-	-	-	0,00	0,02	0,14	0,02	0,00	0,09
M. de las Culturas, las Artes y el Patrimonio	-	-	-	-	-	0,19	0,06	0,03	0,00	0,02
M. de Ciencia, Tec., Conocimiento e Innovación	-	-	-	-	-	-	0,31	0,20	0,00	0,07
Defensoría de la Niñez	-	-	-	-	-	-	-	-	0,00	0,00
<b>TOTAL (c)</b>	<b>0,15</b>	<b>0,19</b>	<b>0,17</b>	<b>0,16</b>	<b>0,16</b>	<b>0,16</b>	<b>0,15</b>	<b>0,12</b>	<b>0,05</b>	<b>0,12</b>

## Notas:

(a) En anexo con la cobertura institucional se informan los cambios de importancia que han acontecido durante el período.

(b) Hasta 2016, la información del Servicio Electoral se encuentra contabilizada dentro del Ministerio del Interior y Seguridad Pública.

(c) Incluye permiso paternal y permiso postnatal parental; a contar de 2018, incluye también permisos derivados de Ley Sanna. En el apartado de Metodología de esta publicación se explica el cálculo del promedio anual por funcionario presentado en estos cuadros.

### II.3.6 Promedio anual de días hábiles no trabajados por otros permisos pagados

#### a) Promedio anual ausentismo por otros permisos pagados: Total

MINISTERIOS (a)	2013	2014	2015	2016	2017	2018	2019	2020	2021	2022
Presidencia de la República	5,29	5,51	5,65	5,45	5,31	5,17	5,18	4,12	5,11	5,16
Congreso Nacional	4,33	4,56	5,06	4,71	4,89	2,38	5,16	2,14	1,76	4,47
Poder Judicial	4,95	4,78	5,21	5,30	3,91	6,42	0,11	0,07	4,76	1,05
Contraloría General de la República	0,06	4,83	4,84	4,56	3,48	5,17	5,23	4,29	4,39	4,73
M. del Interior y Seguridad Pública	7,40	5,39	5,45	4,96	5,24	4,62	2,25	3,44	4,32	4,99
M. de Relaciones Exteriores	4,45	4,92	5,42	5,11	4,72	4,45	4,84	3,99	4,94	5,81
M. de Economía, Fomento y Turismo	5,60	5,53	5,71	5,30	6,23	5,77	5,97	4,58	5,18	5,85
M. de Hacienda	5,49	5,29	5,36	5,25	5,30	5,54	5,55	4,19	4,84	5,41
M. de Educación	4,66	4,78	4,61	4,30	3,97	3,55	1,94	1,43	1,90	2,74
M. de Justicia y Derechos Humanos	4,50	4,60	4,84	4,83	4,69	5,07	4,82	3,94	3,03	5,35
M. de Defensa Nacional	3,58	1,62	4,22	3,66	3,89	3,72	3,03	2,40	2,12	4,12
M. de Obras Públicas	4,81	4,54	5,00	4,89	4,86	4,81	4,82	3,84	4,68	5,03
M. de Agricultura	4,70	4,52	4,83	4,74	4,08	4,72	4,18	4,25	4,82	4,65
M. de Bienes Nacionales	4,37	3,85	3,80	4,71	4,80	4,96	4,80	3,48	5,11	5,93
M. del Trabajo y Previsión Social	5,21	5,45	4,83	5,08	4,98	5,40	4,96	4,23	4,59	5,45
M. de Salud	3,88	4,33	4,56	4,49	5,16	4,74	4,67	3,57	4,15	4,77
M. de Minería	5,97	6,28	5,28	4,98	5,23	5,21	5,37	4,42	5,11	5,81
M. de Vivienda y Urbanismo	5,53	5,70	5,73	5,30	5,28	5,34	5,66	3,94	4,87	5,33
M. de Transportes y Telecomunicaciones	5,60	10,25	5,77	5,75	5,89	5,89	1,47	4,58	5,73	5,99
M. Secretaría General de Gobierno	4,39	4,83	4,44	3,98	4,78	4,65	4,59	4,36	4,34	5,06
M. de Desarrollo Social y Familia	4,75	4,83	4,72	4,32	4,25	4,30	5,61	4,72	3,28	4,77
M. Sec. Gral. de la Presidencia de la Rep.	5,48	5,58	6,10	5,60	6,10	6,51	5,93	4,62	5,61	6,13
Ministerio Público	6,44	5,06	5,07	4,93	4,90	5,01	5,15	3,66	2,83	5,01
M. de Energía	5,13	5,11	5,56	5,26	5,27	5,67	6,02	4,44	4,98	5,38
M. del Medio Ambiente	6,06	5,94	6,97	5,91	5,94	6,03	4,66	5,41	5,87	6,34
M. del Deporte	-	5,28	3,31	3,61	4,86	5,74	5,41	3,67	5,29	5,90
M. de la Mujer y la Equidad de Género	-	-	-	5,43	4,51	5,88	5,95	4,40	5,68	5,82
Servicio Electoral (b)	-	-	-	-	17,43	5,32	5,06	3,73	3,93	0,66
M. de las Culturas, las Artes y el Patrimonio	-	-	-	-	-	5,59	9,27	4,40	4,94	5,14
M. de Ciencia, Tec., Conocimiento e Innovación	-	-	-	-	-	-	2,10	4,03	4,84	5,10
Defensoría de la Niñez	-	-	-	-	-	-	-	-	5,86	5,01
<b>TOTAL (c)</b>	<b>4,41</b>	<b>4,58</b>	<b>4,78</b>	<b>4,67</b>	<b>4,88</b>	<b>4,78</b>	<b>4,19</b>	<b>3,27</b>	<b>3,79</b>	<b>4,44</b>

Notas:

(a) En anexo con la cobertura institucional se informan los cambios de importancia que han acontecido durante el período.

(b) Hasta 2016, la información del Servicio Electoral se encuentra contabilizada dentro del Ministerio del Interior y Seguridad Pública.

(c) Incluye permisos por duelo; a contar de 2014, incluye también permiso por matrimonio. En el apartado de Metodología de esta publicación se explica el cálculo del promedio anual por funcionario presentado en este cuadro.

**b) Promedio anual ausentismo por otros permisos pagados: Mujeres**

<b>MINISTERIOS (a)</b>	<b>2013</b>	<b>2014</b>	<b>2015</b>	<b>2016</b>	<b>2017</b>	<b>2018</b>	<b>2019</b>	<b>2020</b>	<b>2021</b>	<b>2022</b>
Presidencia de la República	5,61	5,74	5,74	5,41	5,23	5,40	5,50	4,38	5,06	5,39
Congreso Nacional	4,86	4,89	5,57	4,97	5,11	4,00	5,43	2,54	2,02	4,89
Poder Judicial	5,17	4,91	5,36	5,47	4,00	6,56	0,11	0,07	4,92	1,10
Contraloría General de la República	0,05	5,17	5,13	4,74	3,50	5,32	5,34	4,89	4,54	4,78
M. del Interior y Seguridad Pública	7,82	5,60	5,54	5,07	5,50	4,79	2,21	3,51	4,35	5,09
M. de Relaciones Exteriores	4,49	5,19	5,71	5,30	4,73	4,43	4,97	4,13	5,07	6,00
M. de Economía, Fomento y Turismo	5,78	5,57	5,83	5,41	6,39	5,80	6,02	4,69	5,17	5,89
M. de Hacienda	5,64	5,45	5,50	5,40	5,44	5,65	5,67	4,36	4,97	5,50
M. de Educación	4,57	4,63	4,43	4,21	3,80	3,64	1,64	1,36	1,86	2,77
M. de Justicia y Derechos Humanos	4,89	4,97	5,26	5,08	4,81	5,21	4,94	4,03	3,90	5,52
M. de Defensa Nacional	4,15	1,87	4,56	3,94	4,23	4,12	3,31	2,72	2,32	4,31
M. de Obras Públicas	5,54	4,93	5,58	5,34	5,34	5,24	5,17	4,08	5,03	5,36
M. de Agricultura	5,26	4,95	5,25	5,07	4,25	5,01	4,36	4,63	5,06	4,89
M. de Bienes Nacionales	4,53	4,13	4,01	4,80	5,02	5,21	4,91	3,55	5,12	5,97
M. del Trabajo y Previsión Social	5,35	5,59	4,80	5,17	5,03	5,43	5,02	4,34	4,59	5,47
M. de Salud	4,34	4,67	4,56	4,48	5,15	4,70	4,61	3,56	4,06	4,65
M. de Minería	6,18	6,45	5,40	5,25	5,51	5,57	5,56	4,63	5,16	5,91
M. de Vivienda y Urbanismo	5,61	5,78	5,79	5,40	5,33	5,38	5,75	4,11	4,91	5,25
M. de Transportes y Telecomunicaciones	5,88	9,60	5,84	5,95	5,86	5,82	1,44	4,77	5,69	5,97
M. Secretaría General de Gobierno	4,29	4,94	4,45	3,87	5,08	4,92	4,65	4,44	4,41	5,07
M. de Desarrollo Social y Familia	4,87	4,93	4,80	4,33	4,33	4,31	5,32	5,00	3,18	4,79
M. Sec. Gral. de la Presidencia de la Rep.	5,57	5,43	6,02	5,99	6,45	6,43	5,98	4,55	5,43	6,23
Ministerio Público	6,74	5,28	5,30	5,11	5,14	5,20	5,32	3,93	2,99	5,27
M. de Energía	5,40	5,44	5,83	5,34	5,52	5,76	6,00	4,63	5,04	5,54
M. del Medio Ambiente	6,15	5,79	7,04	5,98	5,99	6,02	4,72	5,51	5,86	6,38
M. del Deporte	-	5,66	3,36	3,77	5,07	5,71	5,52	3,85	5,22	5,83
M. de la Mujer y la Equidad de Género	-	-	-	5,51	4,57	5,86	5,82	4,61	5,72	5,80
Servicio Electoral (b)	-	-	-	-	5,62	5,20	4,83	3,89	3,89	0,60
M. de las Culturas, las Artes y el Patrimonio	-	-	-	-	-	5,66	9,16	4,60	5,00	5,11
M. de Ciencia, Tec., Conocimiento e Innovación	-	-	-	-	-	-	2,21	4,45	5,23	5,25
Defensoría de la Niñez	-	-	-	-	-	-	-	-	5,91	5,00
<b>TOTAL (c)</b>	<b>4,69</b>	<b>4,83</b>	<b>4,81</b>	<b>4,68</b>	<b>4,92</b>	<b>4,76</b>	<b>4,04</b>	<b>3,20</b>	<b>3,74</b>	<b>4,31</b>

**Notas:**

(a) En anexo con la cobertura institucional se informan los cambios de importancia que han acontecido durante el período.

(b) Hasta 2016, la información del Servicio Electoral se encuentra contabilizada dentro del Ministerio del Interior y Seguridad Pública.

(c) Incluye permisos por duelo; a contar de 2014, incluye también permiso por matrimonio. En el apartado de Metodología de esta publicación se explica el cálculo del promedio anual por funcionario presentado en este cuadro.

**c) Promedio anual ausentismo por otros permisos pagados: Hombres**

<b>MINISTERIOS (a)</b>	<b>2013</b>	<b>2014</b>	<b>2015</b>	<b>2016</b>	<b>2017</b>	<b>2018</b>	<b>2019</b>	<b>2020</b>	<b>2021</b>	<b>2022</b>
Presidencia de la República	5,11	5,37	5,60	5,47	5,37	5,03	4,99	3,98	5,14	5,03
Congreso Nacional	4,10	4,42	4,83	4,60	4,79	1,66	5,04	1,96	1,63	4,26
Poder Judicial	4,67	4,62	5,00	5,08	3,79	6,22	0,12	0,08	4,53	0,98
Contraloría General de la República	0,07	4,50	4,55	4,40	3,46	5,02	5,13	3,69	4,25	4,68
M. del Interior y Seguridad Pública	6,99	5,18	5,36	4,84	4,97	4,40	2,31	3,36	4,29	4,86
M. de Relaciones Exteriores	4,42	4,70	5,19	4,95	4,72	4,46	4,72	3,87	4,81	5,62
M. de Economía, Fomento y Turismo	5,41	5,48	5,57	5,16	6,04	5,73	5,91	4,45	5,19	5,81
M. de Hacienda	5,34	5,14	5,24	5,11	5,16	5,43	5,44	4,02	4,71	5,32
M. de Educación	5,01	5,36	5,31	4,65	4,65	3,15	3,31	1,69	2,03	2,63
M. de Justicia y Derechos Humanos	4,28	4,38	4,60	4,69	4,62	4,99	4,74	3,88	2,50	5,24
M. de Defensa Nacional	3,34	1,50	4,06	3,53	3,72	3,52	2,90	2,23	2,01	4,02
M. de Obras Públicas	4,47	4,36	4,72	4,66	4,62	4,59	4,64	3,72	4,50	4,85
M. de Agricultura	4,37	4,24	4,57	4,52	3,96	4,51	4,06	3,98	4,65	4,47
M. de Bienes Nacionales	4,20	3,57	3,59	4,61	4,57	4,67	4,67	3,40	5,09	5,88
M. del Trabajo y Previsión Social	5,02	5,26	4,86	4,95	4,92	5,35	4,88	4,09	4,59	5,43
M. de Salud	2,98	3,64	4,56	4,50	5,18	4,83	4,79	3,57	4,34	5,03
M. de Minería	5,84	6,17	5,20	4,81	5,06	4,98	5,25	4,29	5,07	5,75
M. de Vivienda y Urbanismo	5,44	5,62	5,67	5,20	5,23	5,29	5,55	3,75	4,81	5,41
M. de Transportes y Telecomunicaciones	5,32	10,92	5,70	5,56	5,92	5,95	1,50	4,42	5,76	6,00
M. Secretaría General de Gobierno	4,48	4,72	4,43	4,08	4,48	4,37	4,53	4,27	4,28	5,06
M. de Desarrollo Social y Familia	4,56	4,67	4,60	4,31	4,14	4,30	6,07	4,37	3,43	4,74
M. Sec. Gral. de la Presidencia de la Rep.	5,42	5,73	6,18	5,22	5,78	6,59	5,88	4,68	5,80	6,02
Ministerio Público	6,15	4,84	4,84	4,74	4,65	4,81	4,97	3,38	2,66	4,73
M. de Energía	4,99	4,91	5,38	5,20	5,10	5,61	6,04	4,30	4,94	5,27
M. del Medio Ambiente	5,96	6,13	6,88	5,81	5,87	6,05	4,58	5,28	5,88	6,28
M. del Deporte	-	4,94	3,26	3,47	4,67	5,77	5,32	3,50	5,35	5,97
M. de la Mujer y la Equidad de Género	-	-	-	5,22	4,35	5,96	6,39	3,77	5,54	5,89
Servicio Electoral (b)	-	-	-	-	5,41	5,42	5,25	3,60	3,97	0,71
M. de las Culturas, las Artes y el Patrimonio	-	-	-	-	-	5,50	9,41	4,10	4,85	5,19
M. de Ciencia, Tec., Conocimiento e Innovación	-	-	-	-	-	-	1,92	3,51	4,31	4,89
Defensoría de la Niñez	-	-	-	-	-	-	-	-	5,67	5,03
<b>TOTAL (c)</b>	<b>4,04</b>	<b>4,24</b>	<b>4,74</b>	<b>4,64</b>	<b>4,84</b>	<b>4,80</b>	<b>4,41</b>	<b>3,38</b>	<b>3,88</b>	<b>4,66</b>

## Notas:

(a) En anexo con la cobertura institucional se informan los cambios de importancia que han acontecido durante el período.

(b) Hasta 2016, la información del Servicio Electoral se encuentra contabilizada dentro del Ministerio del Interior y Seguridad Pública.

(c) Incluye permisos por duelo; a contar de 2014, incluye también permiso por matrimonio. En el apartado de Metodología de esta publicación se explica el cálculo del promedio anual por funcionario presentado en este cuadro.

## II.3.7 Promedio anual de días hábiles no trabajados por permisos sin goce de remuneraciones

### a) Promedio anual ausentismo por permisos sin goce de remuneraciones: Total

MINISTERIOS (a)	2013	2014	2015	2016	2017	2018	2019	2020	2021	2022
Presidencia de la República	0,00	0,49	0,13	0,04	0,05	0,00	0,05	0,00	0,00	0,00
Congreso Nacional	0,09	0,09	0,00	0,30	0,38	0,03	0,71	0,25	0,08	0,07
Poder Judicial	0,56	0,71	0,67	0,63	0,64	0,79	0,78	0,49	0,92	0,62
Contraloría General de la República	0,22	0,23	0,19	0,25	0,34	0,65	0,39	0,26	0,57	0,53
M. del Interior y Seguridad Pública	0,31	0,22	0,29	0,25	0,46	0,13	0,12	0,14	0,30	0,40
M. de Relaciones Exteriores	1,60	1,56	1,99	1,55	0,91	1,22	2,05	1,03	1,14	0,73
M. de Economía, Fomento y Turismo	0,36	0,35	0,50	0,65	0,49	0,46	0,42	0,38	0,47	0,30
M. de Hacienda	0,46	0,48	0,48	0,46	0,45	0,43	0,34	0,37	0,50	0,34
M. de Educación	0,56	0,52	0,66	0,53	0,37	0,22	0,22	0,14	0,29	0,44
M. de Justicia y Derechos Humanos	0,16	0,13	0,13	0,15	0,13	0,19	0,18	0,17	0,14	0,17
M. de Defensa Nacional	0,23	0,09	0,21	0,23	0,13	0,17	0,28	0,17	0,31	0,34
M. de Obras Públicas	0,13	0,19	0,12	0,19	0,30	0,15	0,24	0,31	0,31	0,32
M. de Agricultura	0,35	0,43	0,34	0,31	0,16	0,16	0,33	0,30	0,60	0,29
M. de Bienes Nacionales	1,00	0,00	0,09	0,15	0,26	0,08	0,18	0,00	0,25	0,01
M. del Trabajo y Previsión Social	0,35	0,19	0,15	0,30	0,20	0,19	0,16	0,26	0,35	0,22
M. de Salud	0,68	1,00	0,98	1,22	0,96	1,05	1,08	0,74	1,53	1,57
M. de Minería	0,17	0,08	0,41	0,46	0,15	0,24	0,86	0,83	0,70	0,30
M. de Vivienda y Urbanismo	0,34	0,88	0,65	0,64	0,21	0,47	0,51	0,66	0,53	0,37
M. de Transportes y Telecomunicaciones	0,15	0,12	0,18	0,43	0,16	0,37	0,01	0,02	0,41	0,41
M. Secretaría General de Gobierno	0,45	0,57	0,80	0,50	0,42	0,51	0,34	0,01	0,77	0,82
M. de Desarrollo Social y Familia	0,65	0,19	0,36	0,28	0,49	0,26	0,53	0,11	0,42	0,20
M. Sec. Gral. de la Presidencia de la Rep.	0,30	0,42	0,94	0,91	0,36	0,24	0,33	0,10	0,12	0,16
Ministerio Público	0,24	0,41	0,28	0,51	0,59	0,64	0,47	0,34	0,35	0,32
M. de Energía	1,01	0,80	0,44	0,41	0,13	0,07	0,28	0,00	0,38	0,65
M. del Medio Ambiente	1,03	1,07	0,65	0,61	1,00	0,27	0,49	0,50	0,46	0,45
M. del Deporte	-	7,88	0,61	0,55	0,94	0,37	0,06	0,01	0,22	0,29
M. de la Mujer y la Equidad de Género	-	-	-	1,28	1,96	1,91	0,50	0,30	0,95	0,50
Servicio Electoral (b)	-	-	-	-	13,28	0,00	0,00	0,00	0,00	0,00
M. de las Culturas, las Artes y el Patrimonio	-	-	-	-	-	1,13	0,86	0,99	1,29	0,56
M. de Ciencia, Tec., Conocimiento e Innovación	-	-	-	-	-	-	0,00	0,45	0,56	0,23
Defensoría de la Niñez	-	-	-	-	-	-	-	-	0,00	0,00
<b>TOTAL (c)</b>	<b>0,52</b>	<b>0,69</b>	<b>0,66</b>	<b>0,79</b>	<b>0,64</b>	<b>0,66</b>	<b>0,68</b>	<b>0,49</b>	<b>0,92</b>	<b>0,94</b>

Notas:

(a) En anexo con la cobertura institucional se informan los cambios de importancia que han acontecido durante el período.

(b) Hasta 2016, la información del Servicio Electoral se encuentra contabilizada dentro del Ministerio del Interior y Seguridad Pública.

(c) En 2021 incluye además el permiso por hasta 3 meses establecido en la Ley N°21.351. En el apartado de Metodología de esta publicación se explica el cálculo del promedio anual por funcionario presentado en este cuadro.

**b) Promedio anual ausentismo por permisos sin goce de remuneraciones: Mujeres**

MINISTERIOS (a)	2013	2014	2015	2016	2017	2018	2019	2020	2021	2022
Presidencia de la República	0,00	0,03	0,26	0,03	0,13	0,00	0,01	0,01	0,00	0,00
Congreso Nacional	0,28	0,15	0,00	0,64	0,57	0,09	0,50	0,19	0,20	0,14
Poder Judicial	0,68	0,93	0,74	0,72	0,73	0,86	0,86	0,51	1,28	0,71
Contraloría General de la República	0,16	0,40	0,18	0,41	0,52	0,71	0,21	0,21	0,87	0,97
M. del Interior y Seguridad Pública	0,30	0,33	0,42	0,25	0,49	0,13	0,15	0,17	0,39	0,37
M. de Relaciones Exteriores	1,98	1,63	2,80	1,47	1,04	1,14	2,06	0,98	1,34	0,75
M. de Economía, Fomento y Turismo	0,53	0,31	0,49	0,52	0,45	0,46	0,45	0,39	0,55	0,31
M. de Hacienda	0,43	0,55	0,57	0,61	0,52	0,55	0,39	0,39	0,66	0,33
M. de Educación	0,58	0,55	0,70	0,55	0,36	0,25	0,20	0,13	0,30	0,43
M. de Justicia y Derechos Humanos	0,30	0,18	0,19	0,24	0,19	0,22	0,28	0,27	0,29	0,26
M. de Defensa Nacional	0,48	0,18	0,43	0,24	0,21	0,19	0,30	0,31	0,63	0,20
M. de Obras Públicas	0,11	0,24	0,20	0,25	0,45	0,21	0,20	0,23	0,33	0,37
M. de Agricultura	0,56	0,64	0,51	0,42	0,18	0,22	0,34	0,44	1,00	0,40
M. de Bienes Nacionales	0,83	0,00	0,15	0,03	0,30	0,09	0,12	0,00	0,25	0,01
M. del Trabajo y Previsión Social	0,46	0,23	0,21	0,24	0,21	0,15	0,14	0,31	0,46	0,18
M. de Salud	0,77	1,13	0,99	1,25	0,96	1,06	1,08	0,71	1,61	1,46
M. de Minería	0,12	0,12	0,15	0,43	0,09	0,20	0,42	0,31	0,80	0,67
M. de Vivienda y Urbanismo	0,46	0,91	0,77	0,76	0,24	0,46	0,49	0,64	0,61	0,53
M. de Transportes y Telecomunicaciones	0,07	0,18	0,32	0,58	0,14	0,44	0,00	0,03	0,79	0,47
M. Secretaría General de Gobierno	0,42	0,41	0,28	0,50	0,28	0,73	0,35	0,00	0,69	0,21
M. de Desarrollo Social y Familia	0,61	0,21	0,46	0,31	0,59	0,34	0,45	0,03	0,48	0,17
M. Sec. Gral. de la Presidencia de la Rep.	0,04	0,87	1,66	1,75	0,29	0,34	0,45	0,21	0,19	0,14
Ministerio Público	0,38	0,52	0,33	0,53	0,61	0,85	0,56	0,39	0,37	0,33
M. de Energía	0,44	0,49	1,02	0,51	0,13	0,07	0,09	0,00	0,52	0,68
M. del Medio Ambiente	1,78	1,62	0,99	0,76	1,23	0,43	0,62	0,39	0,78	0,58
M. del Deporte	-	8,34	0,91	0,24	0,86	0,32	0,06	0,02	0,13	0,41
M. de la Mujer y la Equidad de Género	-	-	-	1,47	2,53	2,54	0,63	0,38	1,26	0,65
Servicio Electoral (b)	-	-	-	-	0,00	0,00	0,00	0,00	0,00	0,00
M. de las Culturas, las Artes y el Patrimonio	-	-	-	-	-	1,12	0,87	0,91	1,61	0,63
M. de Ciencia, Tec., Conocimiento e Innovación	-	-	-	-	-	-	0,00	0,70	0,98	0,39
Defensoría de la Niñez	-	-	-	-	-	-	-	-	0,00	0,00
<b>TOTAL (c)</b>	<b>0,64</b>	<b>0,85</b>	<b>0,77</b>	<b>0,90</b>	<b>0,71</b>	<b>0,73</b>	<b>0,73</b>	<b>0,50</b>	<b>1,06</b>	<b>0,95</b>

## Notas:

(a) En anexo con la cobertura institucional se informan los cambios de importancia que han acontecido durante el período.

(b) Hasta 2016, la información del Servicio Electoral se encuentra contabilizada dentro del Ministerio del Interior y Seguridad Pública.

(c) En 2021 incluye además el permiso por hasta 3 meses establecido en la Ley N°21.351. En el apartado de Metodología de esta publicación se explica el cálculo del promedio anual por funcionario presentado en este cuadro.



**c) Promedio anual ausentismo por permisos sin goce de remuneraciones: Hombres**

MINISTERIOS (a)	2013	2014	2015	2016	2017	2018	2019	2020	2021	2022
Presidencia de la República	0,00	0,77	0,06	0,04	0,00	0,00	0,08	0,00	0,00	0,00
Congreso Nacional	0,00	0,06	0,00	0,16	0,30	0,00	0,80	0,27	0,03	0,03
Poder Judicial	0,40	0,41	0,58	0,50	0,52	0,70	0,67	0,46	0,42	0,49
Contraloría General de la República	0,27	0,06	0,19	0,11	0,16	0,59	0,57	0,30	0,26	0,09
M. del Interior y Seguridad Pública	0,32	0,11	0,16	0,26	0,43	0,12	0,09	0,11	0,19	0,43
M. de Relaciones Exteriores	1,30	1,50	1,34	1,61	0,80	1,30	2,04	1,08	0,96	0,71
M. de Economía, Fomento y Turismo	0,18	0,40	0,51	0,80	0,54	0,46	0,38	0,37	0,38	0,30
M. de Hacienda	0,50	0,42	0,41	0,33	0,39	0,31	0,29	0,35	0,35	0,34
M. de Educación	0,48	0,42	0,54	0,45	0,44	0,08	0,30	0,18	0,24	0,47
M. de Justicia y Derechos Humanos	0,08	0,10	0,09	0,09	0,09	0,17	0,12	0,10	0,06	0,11
M. de Defensa Nacional	0,13	0,05	0,10	0,23	0,09	0,16	0,26	0,10	0,14	0,41
M. de Obras Públicas	0,14	0,17	0,09	0,16	0,23	0,12	0,25	0,34	0,30	0,29
M. de Agricultura	0,22	0,29	0,23	0,24	0,14	0,12	0,32	0,20	0,32	0,21
M. de Bienes Nacionales	1,16	0,00	0,04	0,28	0,21	0,07	0,26	0,00	0,25	0,01
M. del Trabajo y Previsión Social	0,21	0,14	0,08	0,37	0,19	0,23	0,19	0,19	0,22	0,27
M. de Salud	0,50	0,76	0,96	1,17	0,95	1,03	1,07	0,80	1,38	1,82
M. de Minería	0,20	0,05	0,58	0,48	0,19	0,27	1,15	1,16	0,63	0,04
M. de Vivienda y Urbanismo	0,22	0,84	0,51	0,51	0,18	0,47	0,52	0,67	0,44	0,19
M. de Transportes y Telecomunicaciones	0,21	0,05	0,03	0,28	0,17	0,31	0,01	0,01	0,08	0,36
M. Secretaría General de Gobierno	0,48	0,74	1,33	0,51	0,57	0,27	0,34	0,03	0,85	1,50
M. de Desarrollo Social y Familia	0,72	0,15	0,21	0,25	0,37	0,15	0,65	0,21	0,32	0,24
M. Sec. Gral. de la Presidencia de la Rep.	0,52	0,00	0,16	0,12	0,42	0,14	0,22	0,01	0,05	0,18
Ministerio Público	0,11	0,30	0,23	0,50	0,56	0,42	0,38	0,28	0,34	0,31
M. de Energía	1,32	0,99	0,07	0,34	0,12	0,07	0,42	0,00	0,29	0,62
M. del Medio Ambiente	0,13	0,34	0,19	0,41	0,71	0,06	0,32	0,64	0,06	0,28
M. del Deporte	-	7,46	0,32	0,84	1,02	0,40	0,05	0,00	0,30	0,18
M. de la Mujer y la Equidad de Género	-	-	-	0,71	0,12	0,00	0,09	0,06	0,00	0,00
Servicio Electoral (b)	-	-	-	-	0,01	0,00	0,00	0,00	0,00	0,00
M. de las Culturas, las Artes y el Patrimonio	-	-	-	-	-	1,14	0,85	1,10	0,83	0,45
M. de Ciencia, Tec., Conocimiento e Innovación	-	-	-	-	-	-	0,00	0,13	0,01	0,00
Defensoría de la Niñez	-	-	-	-	-	-	-	-	0,00	0,00
<b>TOTAL (c)</b>	<b>0,35</b>	<b>0,47</b>	<b>0,52</b>	<b>0,63</b>	<b>0,54</b>	<b>0,55</b>	<b>0,60</b>	<b>0,47</b>	<b>0,69</b>	<b>0,92</b>

## Notas:

(a) En anexo con la cobertura institucional se informan los cambios de importancia que han acontecido durante el período.

(b) Hasta 2016, la información del Servicio Electoral se encuentra contabilizada dentro del Ministerio del Interior y Seguridad Pública.

(c) En 2021 incluye además el permiso por hasta 3 meses establecido en la Ley N°21.351. En el apartado de Metodología de esta publicación se explica el cálculo del promedio anual por funcionario presentado en este cuadro.



## II.4.1 Promedio anual beneficiarios Asignación por Funciones Críticas

### II.4.1.1 Promedio anual beneficiarios, según sexo

	2013	2014	2015	2016	2017	2018	2019	2020	2021	2022
<b>Gobierno Central</b>										
Beneficiarios promedio	1.909,2	1.931,1	2.153,0	2.202,5	2.253,3	2.163,0	2.324,3	2.431,8	2.463,8	2.512,3
Meses promedio	9,2	6,7	8,8	8,9	9,2	6,2	8,0	8,5	8,5	6,4
% de la Dotación Efectiva	0,9%	0,8%	0,9%	0,9%	0,8%	0,7%	0,7%	0,7%	0,7%	0,7%
<b>Mujeres</b>										
Beneficiarios promedio	649,0	706,1	814,8	823,6	853,3	841,4	904,3	972,7	1.003,7	1.108,3
Meses promedio	9,3	6,7	8,6	8,7	9,2	6,1	7,8	8,5	8,4	6,5
% de la Dotación Efectiva	0,5%	0,5%	0,6%	0,6%	0,5%	0,5%	0,5%	0,5%	0,5%	0,5%
<b>Hombres</b>										
Beneficiarios promedio	1.260,2	1.225,0	1.338,3	1.378,9	1.400,0	1.321,6	1.420,0	1.459,1	1.460,1	1.404,0
Meses promedio	9,2	6,7	8,9	9,0	9,2	6,3	8,2	8,5	8,7	6,4
% de la Dotación Efectiva	1,3%	1,3%	1,3%	1,3%	1,2%	1,1%	1,1%	1,1%	1,1%	1,0%

### II.4.1.2 Promedio anual beneficiarios, según estamento y sexo

	2013	2014	2015	2016	2017	2018	2019	2020	2021	2022
<b>Gobierno Central</b>										
Directivo	810,5	760,4	809,5	805,0	830,5	732,7	760,7	734,0	717,9	685,4
Profesional	1.029,8	1.100,8	1.269,5	1.317,3	1.341,9	1.343,5	1.499,2	1.620,8	1.666,7	1.754,1
Fiscalizador	68,8	69,8	74,0	80,2	80,8	86,8	64,4	77,0	79,2	72,8
<b>Mujeres</b>										
Directivo	242,8	252,2	265,4	262,1	262,8	230,9	258,1	249,3	252,5	294,1
Profesional	375,5	424,3	518,4	532,5	561,4	579,6	622,2	694,8	721,3	786,4
Fiscalizador	30,7	29,7	30,9	29,0	29,0	30,9	24,0	28,6	29,9	27,8
<b>Hombres</b>										
Directivo	567,7	508,3	544,1	542,9	567,7	501,8	502,6	484,7	465,4	391,3
Profesional	654,3	676,6	751,1	784,8	780,5	763,9	877,0	926,0	945,4	967,7
Fiscalizador	38,2	40,2	43,1	51,2	51,8	55,9	40,4	48,4	49,3	45,0

### II.4.1.3 Promedio anual de beneficiarios de Asignación por Funciones Críticas, según ministerios

#### a) Promedio anual beneficiarios

MINISTERIOS (a)	2013	2014	2015	2016	2017	2018	2019	2020	2021	2022
Presidencia de la República	9,0	7,8	9,0	8,3	8,7	8,4	10,6	8,8	11,0	9,3
Congreso Nacional	0,0	0,0	0,0	0,0	0,0	0,0	0,0	0,0	0,0	0,0
Poder Judicial	0,0	0,0	0,0	0,0	0,0	0,0	0,0	0,0	0,0	0,0
Contraloría General de la República	0,0	0,0	0,0	0,0	0,0	0,0	0,0	0,0	0,0	0,0
M. del Interior y Seguridad Pública	88,1	90,3	96,5	99,2	98,0	70,6	107,0	122,6	121,1	143,6
M. de Relaciones Exteriores	97,1	105,8	111,1	111,9	114,5	113,8	100,1	120,1	123,4	124,8
M. de Economía, Fomento y Turismo	83,5	94,3	99,3	98,0	98,3	87,8	85,8	80,7	85,7	99,7
M. de Hacienda	145,9	137,1	150,0	156,3	153,4	142,1	147,8	163,5	156,5	166,1
M. de Educación	118,9	115,3	130,9	135,3	138,3	111,1	140,2	125,9	130,4	134,9
M. de Justicia y Derechos Humanos	133,1	123,0	138,7	136,5	142,8	136,8	142,3	148,7	151,8	140,5
M. de Defensa Nacional	15,7	15,8	15,1	15,7	16,8	15,6	19,1	19,2	20,7	20,3
M. de Obras Públicas	275,8	291,5	300,0	309,5	305,0	297,5	349,9	349,0	359,5	348,1
M. de Agricultura	50,1	49,2	53,5	59,3	56,0	55,1	60,3	57,9	58,9	60,1
M. de Bienes Nacionales	23,6	21,5	22,0	22,4	22,3	21,5	22,9	24,1	23,5	21,5
M. del Trabajo y Previsión Social	228,7	233,0	241,7	237,8	245,8	242,9	225,4	239,8	247,0	236,3
M. de Salud	247,1	273,8	352,9	383,4	393,6	401,1	426,3	450,1	447,6	428,6
M. de Minería	20,8	22,1	20,7	24,5	24,9	24,0	25,2	25,3	25,3	22,2
M. de Vivienda y Urbanismo	93,5	83,0	92,8	92,6	93,6	86,8	92,7	92,0	92,7	78,7
M. de Transportes y Telecomunicaciones	50,5	50,4	54,6	53,8	55,4	50,9	54,3	54,7	54,4	52,3
M. Secretaría General de Gobierno	35,6	17,6	20,8	20,1	18,8	16,9	18,8	29,4	28,3	26,1
M. de Desarrollo Social y Familia	78,7	69,3	88,2	70,8	82,3	69,8	80,4	77,3	76,3	156,6
M. Sec. Gral. de la Presidencia de la Rep.	24,1	19,8	20,1	20,0	28,1	24,2	22,9	24,7	29,7	24,8
Ministerio Público	0,0	0,0	0,0	0,0	0,0	0,0	0,0	0,0	0,0	0,0
M. de Energía	40,8	41,8	49,9	48,9	50,7	47,8	48,1	49,1	47,2	47,8
M. del Medio Ambiente	48,8	42,8	51,7	55,2	51,3	50,8	53,8	53,6	52,1	50,2
M. del Deporte	-	26,0	33,8	31,0	31,4	32,3	29,9	33,9	31,1	31,4
M. de la Mujer y la Equidad de Género	-	-	-	12,1	19,4	18,8	17,1	15,9	19,4	19,2
Servicio Electoral (b)	-	-	-	-	4,0	4,9	6,0	6,0	7,0	6,8
M. de las Culturas, las Artes y el Patrimonio	-	-	-	-	-	31,6	35,1	35,7	35,2	34,0
M. de Ciencia, Tec., Conocimiento e Innovación	-	-	-	-	-	-	2,3	23,8	28,0	28,4
Defensoría de la Niñez	-	-	-	-	-	-	-	-	0,0	0,0
<b>TOTAL</b>	<b>1.909,2</b>	<b>1.931,1</b>	<b>2.153,0</b>	<b>2.202,5</b>	<b>2.253,3</b>	<b>2.163,0</b>	<b>2.324,3</b>	<b>2.431,8</b>	<b>2.463,8</b>	<b>2.512,3</b>

Notas:

(a) En anexo con la cobertura institucional se informan los cambios de importancia que han acontecido durante el período.

(b) Hasta 2016, la información del Servicio Electoral se encuentra contabilizada dentro del Ministerio del Interior y Seguridad Pública.

**b) Beneficiarios como porcentaje del personal de la Dotación efectiva**

<b>MINISTERIOS (a)</b>	<b>2013</b>	<b>2014</b>	<b>2015</b>	<b>2016</b>	<b>2017</b>	<b>2018</b>	<b>2019</b>	<b>2020</b>	<b>2021</b>	<b>2022</b>
Presidencia de la República	2,8%	2,2%	2,5%	2,4%	2,3%	2,3%	2,9%	2,4%	3,0%	2,6%
Congreso Nacional	0,0%	0,0%	0,0%	0,0%	0,0%	0,0%	0,0%	0,0%	0,0%	0,0%
Poder Judicial	0,0%	0,0%	0,0%	0,0%	0,0%	0,0%	0,0%	0,0%	0,0%	0,0%
Contraloría General de la República	0,0%	0,0%	0,0%	0,0%	0,0%	0,0%	0,0%	0,0%	0,0%	0,0%
M. del Interior y Seguridad Pública	2,1%	2,2%	2,3%	2,3%	0,9%	0,6%	0,7%	0,9%	0,8%	1,0%
M. de Relaciones Exteriores	5,8%	6,3%	6,5%	6,5%	6,5%	6,5%	5,4%	6,5%	6,6%	6,9%
M. de Economía, Fomento y Turismo	2,3%	2,3%	2,2%	2,1%	2,0%	1,8%	1,6%	1,4%	1,5%	1,8%
M. de Hacienda	1,5%	1,4%	1,5%	1,4%	1,4%	1,3%	1,3%	1,5%	1,4%	1,5%
M. de Educación	0,7%	0,6%	0,7%	0,7%	0,6%	0,3%	0,4%	0,3%	0,2%	0,2%
M. de Justicia y Derechos Humanos	0,5%	0,5%	0,5%	0,5%	0,5%	0,5%	0,5%	0,5%	0,5%	0,5%
M. de Defensa Nacional	0,4%	0,3%	0,3%	0,3%	0,3%	0,2%	0,3%	0,3%	0,3%	0,3%
M. de Obras Públicas	3,3%	3,4%	3,5%	3,6%	3,6%	3,4%	3,9%	4,0%	4,1%	4,0%
M. de Agricultura	0,8%	0,8%	0,8%	0,9%	0,8%	0,8%	0,8%	0,8%	0,8%	0,8%
M. de Bienes Nacionales	4,4%	4,1%	4,0%	4,0%	3,5%	3,3%	3,5%	3,7%	3,6%	3,2%
M. del Trabajo y Previsión Social	3,0%	3,1%	3,1%	3,1%	3,1%	3,1%	2,8%	3,0%	3,1%	3,0%
M. de Salud	0,2%	0,2%	0,3%	0,3%	0,3%	0,3%	0,3%	0,3%	0,3%	0,2%
M. de Minería	2,6%	2,7%	2,5%	2,9%	2,9%	2,9%	3,0%	3,1%	3,0%	2,7%
M. de Vivienda y Urbanismo	2,5%	2,2%	2,3%	2,4%	1,8%	1,5%	1,5%	1,5%	1,5%	1,3%
M. de Transportes y Telecomunicaciones	5,8%	5,6%	6,0%	5,8%	5,4%	4,7%	4,9%	4,9%	4,9%	4,7%
M. Secretaría General de Gobierno	3,5%	4,2%	4,5%	4,2%	3,6%	3,1%	3,4%	5,5%	5,3%	4,9%
M. de Desarrollo Social y Familia	3,0%	2,6%	3,2%	2,9%	3,1%	2,5%	2,8%	2,6%	1,6%	3,0%
M. Sec. Gral. de la Presidencia de la Rep.	20,6%	15,9%	16,2%	15,9%	15,3%	14,1%	14,0%	14,1%	14,7%	13,5%
Ministerio Público	0,0%	0,0%	0,0%	0,0%	0,0%	0,0%	0,0%	0,0%	0,0%	0,0%
M. de Energía	4,9%	4,9%	5,3%	4,8%	4,7%	4,4%	4,5%	4,6%	4,4%	4,5%
M. del Medio Ambiente	6,3%	5,3%	6,0%	6,2%	5,1%	4,9%	4,7%	4,7%	4,7%	4,5%
M. del Deporte	-	4,1%	5,3%	4,9%	3,6%	3,8%	3,1%	3,4%	3,1%	3,0%
M. de la Mujer y la Equidad de Género	-	-	0,0%	2,8%	3,7%	3,4%	3,1%	2,8%	3,5%	3,5%
Servicio Electoral (b)	-	-	-	-	1,0%	1,2%	1,5%	1,5%	1,7%	1,6%
M. de las Culturas, las Artes y el Patrimonio	-	-	-	-	-	1,6%	1,5%	1,5%	1,5%	1,4%
M. de Ciencia, Tec., Conocimiento e Innovación	-	-	-	-	-	-	6,8%	5,8%	6,0%	5,8%
Defensoría de la Niñez	-	-	-	-	-	-	-	-	0,0%	0,0%
<b>TOTAL</b>	<b>0,9%</b>	<b>0,8%</b>	<b>0,9%</b>	<b>0,9%</b>	<b>0,8%</b>	<b>0,7%</b>	<b>0,7%</b>	<b>0,7%</b>	<b>0,7%</b>	<b>0,7%</b>

Notas:

(a) En anexo con la cobertura institucional se informan los cambios de importancia que han acontecido durante el período.

(b) Hasta 2016, la información del Servicio Electoral se encuentra contabilizada dentro del Ministerio del Interior y Seguridad Pública.

## II.4.1.4 Promedio anual de mujeres beneficiarias de Asignación por Funciones Críticas, según ministerios

### a) Promedio anual beneficiarias

MINISTERIOS (a)	2013	2014	2015	2016	2017	2018	2019	2020	2021	2022
Presidencia de la República	3,0	2,7	3,0	3,0	2,0	2,6	3,8	3,3	5,0	3,9
Congreso Nacional	0,0	0,0	0,0	0,0	0,0	0,0	0,0	0,0	0,0	0,0
Poder Judicial	0,0	0,0	0,0	0,0	0,0	0,0	0,0	0,0	0,0	0,0
Contraloría General de la República	0,0	0,0	0,0	0,0	0,0	0,0	0,0	0,0	0,0	0,0
M. del Interior y Seguridad Pública	29,3	27,3	28,3	28,3	24,1	25,8	42,3	42,3	43,1	57,8
M. de Relaciones Exteriores	28,1	35,0	35,8	38,3	41,3	48,2	45,7	53,8	55,2	55,8
M. de Economía, Fomento y Turismo	30,3	42,8	51,4	48,0	44,1	35,0	32,8	30,8	36,6	47,5
M. de Hacienda	54,2	51,9	56,4	59,8	61,3	62,3	57,4	68,4	63,9	71,2
M. de Educación	44,2	47,0	57,5	61,3	64,5	49,9	63,6	64,1	66,7	64,1
M. de Justicia y Derechos Humanos	45,4	40,1	47,1	48,6	47,3	43,9	48,3	57,3	64,1	56,7
M. de Defensa Nacional	1,8	1,8	2,8	2,0	2,8	2,2	3,1	4,0	3,0	5,0
M. de Obras Públicas	62,5	72,7	73,6	79,8	83,3	82,6	93,4	94,5	96,9	109,6
M. de Agricultura	13,3	16,7	18,6	20,0	20,0	15,6	15,1	14,0	16,2	26,8
M. de Bienes Nacionales	8,0	6,5	5,0	4,3	6,4	10,9	13,6	13,8	11,7	9,0
M. del Trabajo y Previsión Social	87,7	89,0	93,4	91,0	94,2	97,2	93,2	101,6	104,0	101,0
M. de Salud	118,5	128,3	165,9	175,9	183,1	190,1	201,8	218,8	226,7	212,0
M. de Minería	4,7	9,6	8,8	10,0	9,5	8,0	5,4	5,7	6,6	7,8
M. de Vivienda y Urbanismo	33,8	31,3	37,5	35,2	35,3	31,3	37,4	35,3	35,5	36,4
M. de Transportes y Telecomunicaciones	6,6	11,4	16,4	16,3	16,8	15,6	18,6	17,4	18,7	20,8
M. Secretaría General de Gobierno	11,2	3,6	5,0	5,5	5,8	6,5	6,3	16,2	12,8	15,8
M. de Desarrollo Social y Familia	32,5	34,9	46,4	27,6	35,6	32,3	38,9	36,0	35,8	85,3
M. Sec. Gral. de la Presidencia de la Rep.	9,0	10,2	9,8	9,0	12,0	10,2	8,3	8,4	14,0	11,6
Ministerio Público	0,0	0,0	0,0	0,0	0,0	0,0	0,0	0,0	0,0	0,0
M. de Energía	10,1	13,4	13,3	11,9	17,2	14,0	11,9	11,9	12,1	20,9
M. del Medio Ambiente	14,9	21,5	26,1	24,8	19,3	22,3	25,0	26,3	24,9	24,9
M. del Deporte	-	8,6	12,5	11,5	9,8	10,2	9,3	9,3	5,9	14,4
M. de la Mujer y la Equidad de Género	-	-	-	11,4	16,8	10,9	10,2	8,9	10,8	14,7
Servicio Electoral (b)	-	-	-	-	1,0	1,0	2,0	2,0	2,0	2,8
M. de las Culturas, las Artes y el Patrimonio	-	-	-	-	-	13,0	15,9	18,7	19,5	20,0
M. de Ciencia, Tec., Conocimiento e Innovación	-	-	-	-	-	-	1,0	9,9	12,0	12,5
Defensoría de la Niñez	-	-	-	-	-	-	-	-	0,0	0,0
<b>TOTAL</b>	<b>649,0</b>	<b>706,1</b>	<b>814,8</b>	<b>823,6</b>	<b>853,3</b>	<b>841,4</b>	<b>904,3</b>	<b>972,7</b>	<b>1.003,7</b>	<b>1.108,3</b>

Notas:

(a) En anexo con la cobertura institucional se informan los cambios de importancia que han acontecido durante el período.

(b) Hasta 2016, la información del Servicio Electoral se encuentra contabilizada dentro del Ministerio del Interior y Seguridad Pública.

**b) Beneficiarias como porcentaje del total de mujeres de la Dotación efectiva**

MINISTERIOS (a)	2013	2014	2015	2016	2017	2018	2019	2020	2021	2022
Presidencia de la República	2,6%	2,1%	2,3%	2,3%	1,4%	1,9%	2,8%	2,4%	3,9%	3,0%
Congreso Nacional	0,0%	0,0%	0,0%	0,0%	0,0%	0,0%	0,0%	0,0%	0,0%	0,0%
Poder Judicial	0,0%	0,0%	0,0%	0,0%	0,0%	0,0%	0,0%	0,0%	0,0%	0,0%
Contraloría General de la República	0,0%	0,0%	0,0%	0,0%	0,0%	0,0%	0,0%	0,0%	0,0%	0,0%
M. del Interior y Seguridad Pública	1,4%	1,3%	1,3%	1,3%	0,4%	0,4%	0,5%	0,5%	0,5%	0,7%
M. de Relaciones Exteriores	3,9%	4,6%	4,7%	4,9%	5,0%	5,8%	5,2%	6,1%	6,1%	6,2%
M. de Economía, Fomento y Turismo	1,6%	1,9%	2,1%	1,9%	1,7%	1,3%	1,1%	1,0%	1,2%	1,5%
M. de Hacienda	1,2%	1,1%	1,1%	1,1%	1,1%	1,1%	1,0%	1,2%	1,2%	1,3%
M. de Educación	0,3%	0,3%	0,4%	0,4%	0,3%	0,2%	0,2%	0,2%	0,2%	0,1%
M. de Justicia y Derechos Humanos	0,5%	0,4%	0,4%	0,5%	0,4%	0,4%	0,4%	0,5%	0,6%	0,5%
M. de Defensa Nacional	0,1%	0,1%	0,2%	0,1%	0,1%	0,1%	0,1%	0,2%	0,1%	0,2%
M. de Obras Públicas	2,4%	2,7%	2,6%	2,8%	2,9%	2,8%	3,1%	3,2%	3,2%	3,6%
M. de Agricultura	0,6%	0,7%	0,7%	0,8%	0,7%	0,5%	0,5%	0,5%	0,5%	0,8%
M. de Bienes Nacionales	3,0%	2,5%	1,8%	1,5%	2,0%	3,1%	3,8%	4,0%	3,3%	2,4%
M. del Trabajo y Previsión Social	2,1%	2,1%	2,1%	2,1%	2,1%	2,2%	2,1%	2,3%	2,3%	2,3%
M. de Salud	0,2%	0,2%	0,2%	0,2%	0,2%	0,2%	0,2%	0,2%	0,2%	0,2%
M. de Minería	1,6%	3,1%	2,7%	3,0%	2,9%	2,5%	1,7%	1,8%	2,0%	2,4%
M. de Vivienda y Urbanismo	1,8%	1,7%	1,8%	1,7%	1,2%	1,0%	1,2%	1,1%	1,1%	1,1%
M. de Transportes y Telecomunicaciones	1,5%	2,5%	3,6%	3,6%	3,4%	3,0%	3,5%	3,4%	3,5%	3,9%
M. Secretaría General de Gobierno	2,3%	1,7%	2,2%	2,4%	2,2%	2,3%	2,2%	6,0%	4,8%	5,6%
M. de Desarrollo Social y Familia	2,1%	2,2%	2,8%	2,0%	2,4%	2,0%	2,2%	2,2%	1,2%	2,6%
M. Sec. Gral. de la Presidencia de la Rep.	17,6%	16,4%	15,4%	14,8%	13,6%	12,2%	10,2%	10,2%	13,5%	12,1%
Ministerio Público	0,0%	0,0%	0,0%	0,0%	0,0%	0,0%	0,0%	0,0%	0,0%	0,0%
M. de Energía	3,3%	4,0%	3,6%	2,8%	3,9%	3,1%	2,7%	2,7%	2,8%	4,7%
M. del Medio Ambiente	3,5%	4,7%	5,3%	4,9%	3,4%	3,8%	3,9%	4,1%	4,0%	4,0%
M. del Deporte	-	2,9%	4,1%	3,8%	2,4%	2,5%	2,1%	2,0%	1,3%	2,9%
M. de la Mujer y la Equidad de Género	-	-	-	3,5%	4,1%	2,6%	2,4%	2,1%	2,6%	3,5%
Servicio Electoral (b)	-	-	-	-	0,6%	0,5%	1,1%	1,1%	1,1%	1,4%
M. de las Culturas, las Artes y el Patrimonio	-	-	-	-	-	1,1%	1,2%	1,4%	1,4%	1,4%
M. de Ciencia, Tec., Conocimiento e Innovación	-	-	-	-	-	-	4,8%	4,3%	4,5%	4,3%
Defensoría de la Niñez	-	-	-	-	-	-	-	-	0,0%	0,0%
<b>TOTAL</b>	<b>0,5%</b>	<b>0,5%</b>	<b>0,6%</b>	<b>0,6%</b>	<b>0,5%</b>	<b>0,5%</b>	<b>0,5%</b>	<b>0,5%</b>	<b>0,5%</b>	<b>0,5%</b>

Notas:

(a) En anexo con la cobertura institucional se informan los cambios de importancia que han acontecido durante el período.

(b) Hasta 2016, la información del Servicio Electoral se encuentra contabilizada dentro del Ministerio del Interior y Seguridad Pública.

### II.4.1.5 Promedio anual de hombres beneficiarios de Asignación por Funciones Críticas, según ministerios

#### a) Promedio anual de beneficiarios

MINISTERIOS (a)	2013	2014	2015	2016	2017	2018	2019	2020	2021	2022
Presidencia de la República	6,0	5,1	6,0	5,3	6,7	5,8	6,8	5,5	6,0	5,4
Congreso Nacional	0,0	0,0	0,0	0,0	0,0	0,0	0,0	0,0	0,0	0,0
Poder Judicial	0,0	0,0	0,0	0,0	0,0	0,0	0,0	0,0	0,0	0,0
Contraloría General de la República	0,0	0,0	0,0	0,0	0,0	0,0	0,0	0,0	0,0	0,0
M. del Interior y Seguridad Pública	58,8	62,9	68,2	70,8	73,9	44,8	64,7	80,3	78,0	85,8
M. de Relaciones Exteriores	69,0	70,8	75,3	73,6	73,2	65,7	54,4	66,3	68,2	69,0
M. de Economía, Fomento y Turismo	53,2	51,4	47,8	50,0	54,2	52,8	53,0	49,9	49,1	52,2
M. de Hacienda	91,8	85,2	93,6	96,5	92,1	79,8	90,4	95,1	92,6	94,9
M. de Educación	74,8	68,3	73,4	74,0	73,8	61,2	76,6	61,8	63,7	70,8
M. de Justicia y Derechos Humanos	87,7	82,9	91,6	87,9	95,5	92,8	94,0	91,4	87,7	83,8
M. de Defensa Nacional	13,8	14,1	12,3	13,7	14,0	13,4	16,0	15,2	17,7	15,3
M. de Obras Públicas	213,3	218,8	226,4	229,7	221,7	214,9	256,5	254,5	262,6	238,5
M. de Agricultura	36,8	32,5	34,9	39,3	36,0	39,5	45,2	43,9	42,7	33,3
M. de Bienes Nacionales	15,6	15,0	17,0	18,2	15,9	10,6	9,3	10,3	11,8	12,5
M. del Trabajo y Previsión Social	141,0	144,0	148,3	146,8	151,6	145,8	132,2	138,2	143,0	135,3
M. de Salud	128,6	145,6	187,0	207,5	210,5	211,0	224,5	231,3	220,9	216,6
M. de Minería	16,1	12,5	11,8	14,5	15,4	16,0	19,8	19,6	18,7	14,4
M. de Vivienda y Urbanismo	59,8	51,8	55,3	57,4	58,3	55,6	55,3	56,7	57,2	42,3
M. de Transportes y Telecomunicaciones	43,9	39,0	38,2	37,5	38,7	35,3	35,7	37,3	35,7	31,5
M. Secretaría General de Gobierno	24,4	14,0	15,8	14,6	12,9	10,4	12,5	13,2	15,5	10,3
M. de Desarrollo Social y Familia	46,2	34,3	41,8	43,2	46,8	37,6	41,5	41,3	40,5	71,3
M. Sec. Gral. de la Presidencia de la Rep.	15,1	9,7	10,3	11,0	16,1	14,0	14,6	16,3	15,7	13,2
Ministerio Público	0,0	0,0	0,0	0,0	0,0	0,0	0,0	0,0	0,0	0,0
M. de Energía	30,8	28,3	36,6	37,0	33,5	33,8	36,2	37,2	35,1	26,9
M. del Medio Ambiente	33,8	21,3	25,6	30,4	32,1	28,4	28,8	27,3	27,2	25,3
M. del Deporte	-	17,4	21,3	19,5	21,7	22,1	20,6	24,6	25,2	17,0
M. de la Mujer y la Equidad de Género	-	-	-	0,7	2,7	7,9	6,9	7,0	8,6	4,5
Servicio Electoral (b)	-	-	-	-	3,0	3,9	4,0	4,0	5,0	4,0
M. de las Culturas, las Artes y el Patrimonio	-	-	-	-	-	18,6	19,2	17,0	15,7	14,0
M. de Ciencia, Tec., Conocimiento e Innovación	-	-	-	-	-	-	1,3	13,9	16,0	15,9
Defensoría de la Niñez	-	-	-	-	-	-	-	-	0,0	0,0
<b>TOTAL</b>	<b>1.260,2</b>	<b>1.225,0</b>	<b>1.338,3</b>	<b>1.378,9</b>	<b>1.400,0</b>	<b>1.321,6</b>	<b>1.420,0</b>	<b>1.459,1</b>	<b>1.460,1</b>	<b>1.404,0</b>

Notas:

(a) En anexo con la cobertura institucional se informan los cambios de importancia que han acontecido durante el período.

(b) Hasta 2016, la información del Servicio Electoral se encuentra contabilizada dentro del Ministerio del Interior y Seguridad Pública.



**b) Beneficiarios como porcentaje del total de hombres de la Dotación efectiva**

MINISTERIOS (a)	2013	2014	2015	2016	2017	2018	2019	2020	2021	2022
Presidencia de la República	3,0%	2,3%	2,7%	2,4%	2,9%	2,5%	2,9%	2,4%	2,5%	2,3%
Congreso Nacional	0,0%	0,0%	0,0%	0,0%	0,0%	0,0%	0,0%	0,0%	0,0%	0,0%
Poder Judicial	0,0%	0,0%	0,0%	0,0%	0,0%	0,0%	0,0%	0,0%	0,0%	0,0%
Contraloría General de la República	0,0%	0,0%	0,0%	0,0%	0,0%	0,0%	0,0%	0,0%	0,0%	0,0%
M. del Interior y Seguridad Pública	2,9%	3,1%	3,2%	3,2%	1,4%	0,8%	1,0%	1,3%	1,2%	1,3%
M. de Relaciones Exteriores	7,3%	7,6%	8,0%	7,7%	7,7%	7,0%	5,6%	6,8%	7,1%	7,6%
M. de Economía, Fomento y Turismo	3,0%	2,7%	2,3%	2,4%	2,5%	2,4%	2,1%	1,9%	1,9%	2,1%
M. de Hacienda	1,9%	1,7%	1,8%	1,7%	1,6%	1,4%	1,6%	1,7%	1,6%	1,7%
M. de Educación	2,0%	1,9%	2,0%	1,9%	1,7%	1,0%	1,2%	0,7%	0,5%	0,6%
M. de Justicia y Derechos Humanos	0,5%	0,5%	0,5%	0,5%	0,5%	0,5%	0,5%	0,5%	0,5%	0,5%
M. de Defensa Nacional	0,4%	0,4%	0,3%	0,4%	0,4%	0,3%	0,4%	0,3%	0,4%	0,3%
M. de Obras Públicas	3,8%	3,8%	3,9%	4,0%	3,9%	3,7%	4,3%	4,4%	4,6%	4,1%
M. de Agricultura	1,0%	0,8%	0,9%	1,0%	0,9%	1,0%	1,1%	1,0%	1,0%	0,7%
M. de Bienes Nacionales	5,8%	5,6%	6,0%	6,6%	5,2%	3,6%	3,1%	3,3%	3,9%	4,1%
M. del Trabajo y Previsión Social	4,3%	4,4%	4,4%	4,4%	4,5%	4,3%	3,8%	4,0%	4,2%	4,0%
M. de Salud	0,4%	0,4%	0,5%	0,5%	0,5%	0,5%	0,5%	0,5%	0,4%	0,4%
M. de Minería	3,3%	2,5%	2,3%	2,8%	3,0%	3,1%	3,9%	3,9%	3,7%	3,0%
M. de Vivienda y Urbanismo	3,2%	2,8%	2,9%	3,0%	2,3%	2,1%	2,0%	2,0%	2,0%	1,5%
M. de Transportes y Telecomunicaciones	10,0%	8,7%	8,5%	7,9%	7,2%	6,1%	6,2%	6,3%	6,1%	5,3%
M. Secretaría General de Gobierno	4,6%	6,7%	6,9%	6,1%	5,0%	4,0%	4,7%	5,0%	5,9%	4,1%
M. de Desarrollo Social y Familia	4,4%	3,2%	3,7%	4,0%	4,1%	3,3%	3,7%	3,2%	2,2%	3,5%
M. Sec. Gral. de la Presidencia de la Rep.	22,9%	15,3%	17,1%	16,9%	16,9%	15,9%	17,8%	17,5%	16,0%	15,0%
Ministerio Público	0,0%	0,0%	0,0%	0,0%	0,0%	0,0%	0,0%	0,0%	0,0%	0,0%
M. de Energía	5,8%	5,4%	6,5%	6,1%	5,2%	5,3%	5,7%	5,9%	5,6%	4,3%
M. del Medio Ambiente	9,7%	6,3%	7,0%	7,8%	7,3%	6,3%	5,8%	5,4%	5,6%	5,0%
M. del Deporte	-	5,2%	6,5%	5,9%	4,8%	5,0%	4,0%	4,7%	4,8%	3,2%
M. de la Mujer y la Equidad de Género	-	-	-	0,6%	2,1%	5,9%	5,1%	4,8%	6,4%	3,5%
Servicio Electoral (b)	-	-	-	-	1,4%	1,8%	1,8%	1,8%	2,3%	1,8%
M. de las Culturas, las Artes y el Patrimonio	-	-	-	-	-	2,2%	2,0%	1,8%	1,6%	1,5%
M. de Ciencia, Tec., Conocimiento e Innovación	-	-	-	-	-	-	10,0%	7,6%	8,0%	7,9%
Defensoría de la Niñez	-	-	-	-	-	-	-	-	0,0%	0,0%
<b>TOTAL</b>	<b>1,3%</b>	<b>1,3%</b>	<b>1,3%</b>	<b>1,3%</b>	<b>1,2%</b>	<b>1,1%</b>	<b>1,1%</b>	<b>1,1%</b>	<b>1,1%</b>	<b>1,0%</b>

Notas:

(a) En anexo con la cobertura institucional se informan los cambios de importancia que han acontecido durante el período.

(b) Hasta 2016, la información del Servicio Electoral se encuentra contabilizada dentro del Ministerio del Interior y Seguridad Pública.



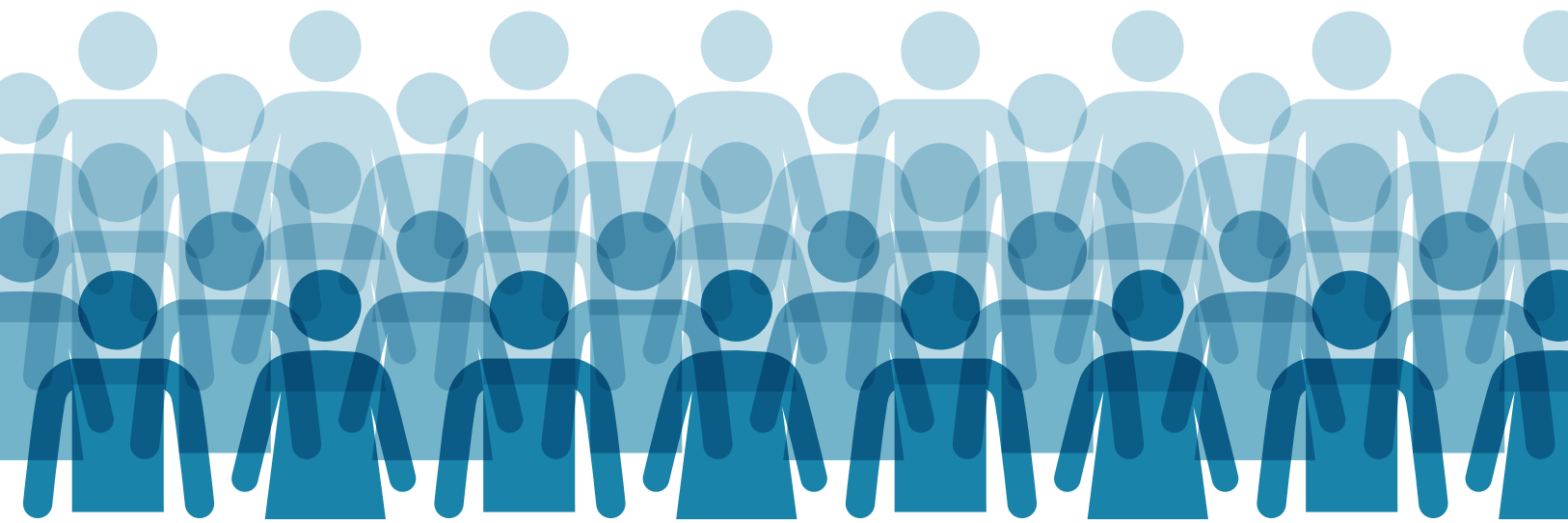

### III. Personal Fuera de Dotación del Gobierno Central



### III.1.1 Distribución del personal Fuera de Dotación

#### III.1.1.1 Distribución del personal Fuera de Dotación, según dependencia y sexo

##### a) Nivel

	2013	2014	2015	2016	2017	2018	2019	2020	2021	2022
<b>Dependencia</b>										
Administración Central	53.012	67.984	70.447	64.278	54.650	65.273	58.404	88.971	94.713	81.938
Organismos Autónomos	2.183	3.288	1.936	1.780	2.939	2.316	2.433	3.416	3.705	3.177
<b>Total Dotación</b>	<b>55.195</b>	<b>71.272</b>	<b>72.383</b>	<b>66.058</b>	<b>57.589</b>	<b>67.589</b>	<b>60.837</b>	<b>92.387</b>	<b>98.418</b>	<b>85.115</b>
Variación Porcentual		29,1%	1,6%	-8,7%	-12,8%	17,4%	-10,0%	51,9%	6,5%	-13,5%
<b>Mujeres</b>										
Administración Central	30.605	39.150	40.947	36.616	30.650	39.531	34.287	56.260	60.533	52.521
Organismos Autónomos	1.212	1.863	1.009	934	1.453	1.203	1.223	1.658	1.828	1.676
<b>Total Mujeres</b>	<b>31.817</b>	<b>41.013</b>	<b>41.956</b>	<b>37.550</b>	<b>32.103</b>	<b>40.734</b>	<b>35.510</b>	<b>57.918</b>	<b>62.361</b>	<b>54.197</b>
Variación Porcentual		28,9%	2,3%	-10,5%	-14,5%	26,9%	-12,8%	63,1%	7,7%	-13,1%
<b>Hombres</b>										
Administración Central	22.407	28.834	29.500	27.662	24.000	25.742	24.117	32.711	34.180	29.417
Organismos Autónomos	971	1.425	927	846	1.486	1.113	1.210	1.758	1.877	1.501
<b>Total Hombres</b>	<b>23.378</b>	<b>30.259</b>	<b>30.427</b>	<b>28.508</b>	<b>25.486</b>	<b>26.855</b>	<b>25.327</b>	<b>34.469</b>	<b>36.057</b>	<b>30.918</b>
Variación Porcentual		29,4%	0,6%	-6,3%	-10,6%	5,4%	-5,7%	36,1%	4,6%	-14,3%

##### b) Participación sobre el total del personal Fuera de Dotación (%)

	2013	2014	2015	2016	2017	2018	2019	2020	2021	2022
<b>Administración Central</b>	<b>96,0%</b>	<b>95,4%</b>	<b>97,3%</b>	<b>97,3%</b>	<b>94,9%</b>	<b>96,6%</b>	<b>96,0%</b>	<b>96,3%</b>	<b>96,2%</b>	<b>96,3%</b>
Mujeres	55,4%	54,9%	56,6%	55,4%	53,2%	58,5%	56,4%	60,9%	61,5%	61,7%
Hombres	40,6%	40,5%	40,8%	41,9%	41,7%	38,1%	39,6%	35,4%	34,7%	34,6%
<b>Organismos Autónomos</b>	<b>4,0%</b>	<b>4,6%</b>	<b>2,7%</b>	<b>2,7%</b>	<b>5,1%</b>	<b>3,4%</b>	<b>4,0%</b>	<b>3,7%</b>	<b>3,8%</b>	<b>3,7%</b>
Mujeres	2,2%	2,6%	1,4%	1,4%	2,5%	1,8%	2,0%	1,8%	1,9%	2,0%
Hombres	1,8%	2,0%	1,3%	1,3%	2,6%	1,6%	2,0%	1,9%	1,9%	1,8%
<b>TOTAL</b>	<b>100,0%</b>	<b>100,0%</b>	<b>100,0%</b>	<b>100,0%</b>	<b>100,0%</b>	<b>100,0%</b>	<b>100,0%</b>	<b>100,0%</b>	<b>100,0%</b>	<b>100,0%</b>

##### c) Composición según sexo (%)

	2013	2014	2015	2016	2017	2018	2019	2020	2021	2022
<b>Personal de la Dotación</b>										
<b>Según dependencia</b>	<b>100,0%</b>	<b>100,0%</b>	<b>100,0%</b>	<b>100,0%</b>	<b>100,0%</b>	<b>100,0%</b>	<b>100,0%</b>	<b>100,0%</b>	<b>100,0%</b>	<b>100,0%</b>
Administración Central	96,0%	95,4%	97,3%	97,3%	94,9%	96,6%	96,0%	96,3%	96,2%	96,3%
Organismos Autónomos	4,0%	4,6%	2,7%	2,7%	5,1%	3,4%	4,0%	3,7%	3,8%	3,7%
<b>Según sexo</b>	<b>100,0%</b>	<b>100,0%</b>	<b>100,0%</b>	<b>100,0%</b>	<b>100,0%</b>	<b>100,0%</b>	<b>100,0%</b>	<b>100,0%</b>	<b>100,0%</b>	<b>100,0%</b>
Mujeres	57,6%	57,5%	58,0%	56,8%	55,7%	60,3%	58,4%	62,7%	63,4%	63,7%
Hombres	42,4%	42,5%	42,0%	43,2%	44,3%	39,7%	41,6%	37,3%	36,6%	36,3%
<b>Administración Central</b>	<b>100,0%</b>	<b>100,0%</b>	<b>100,0%</b>	<b>100,0%</b>	<b>100,0%</b>	<b>100,0%</b>	<b>100,0%</b>	<b>100,0%</b>	<b>100,0%</b>	<b>100,0%</b>
Mujeres	57,7%	57,6%	58,1%	57,0%	56,1%	60,6%	58,7%	63,2%	63,9%	64,1%
Hombres	42,3%	42,4%	41,9%	43,0%	43,9%	39,4%	41,3%	36,8%	36,1%	35,9%
<b>Organismos Autónomos</b>	<b>100,0%</b>	<b>100,0%</b>	<b>100,0%</b>	<b>100,0%</b>	<b>100,0%</b>	<b>100,0%</b>	<b>100,0%</b>	<b>100,0%</b>	<b>100,0%</b>	<b>100,0%</b>
Mujeres	55,5%	56,7%	52,1%	52,5%	49,4%	51,9%	50,3%	48,5%	49,3%	52,8%
Hombres	44,5%	43,3%	47,9%	47,5%	50,6%	48,1%	49,7%	51,5%	50,7%	47,2%

### III.1.1.2 Distribución del personal Fuera de Dotación, según ministerios

#### a) Nivel

MINISTERIOS (a)	2013	2014	2015	2016	2017	2018	2019	2020	2021	2022
Presidencia de la República	157	120	127	120	100	93	95	90	94	96
Congreso Nacional	1.419	1.485	1.458	1.457	1.443	1.810	1.917	1.838	1.776	1.800
Poder Judicial	628	1.648	328	202	206	246	297	329	353	643
Contraloría General de la República	11	17	9	10	12	10	14	12	10	8
M. del Interior y Seguridad Pública	2.645	2.818	2.794	2.859	2.215	2.188	1.944	1.871	1.804	1.584
M. de Relaciones Exteriores	344	383	420	446	438	401	346	311	313	293
M. de Economía, Fomento y Turismo	2.286	2.562	2.897	3.843	2.368	2.080	1.620	1.741	1.859	1.366
M. de Hacienda	703	771	654	616	541	501	437	329	315	273
M. de Educación	4.408	5.303	6.092	6.170	5.368	4.294	3.836	2.572	4.380	4.718
M. de Justicia y Derechos Humanos	1.425	1.691	1.484	1.146	1.045	980	1.027	1.036	959	925
M. de Defensa Nacional	153	276	253	266	237	245	271	209	264	291
M. de Obras Públicas	759	800	832	807	918	530	517	499	848	779
M. de Agricultura	7.034	10.046	10.184	9.902	8.582	10.324	9.580	10.283	9.010	9.544
M. de Bienes Nacionales	252	283	295	230	143	128	223	431	420	267
M. del Trabajo y Previsión Social	981	1.103	1.237	1.129	974	878	1.044	992	892	897
M. de Salud	24.240	32.206	34.362	28.471	25.657	36.490	31.199	62.648	67.324	55.307
M. de Minería	145	151	192	143	178	179	191	218	178	119
M. de Vivienda y Urbanismo	2.777	2.683	2.923	2.967	1.468	908	798	703	625	570
M. de Transportes y Telecomunicaciones	1.002	1.156	1.200	1.122	1.049	947	974	900	873	892
M. Secretaría General de Gobierno	1.340	388	316	281	241	220	233	250	257	234
M. de Desarrollo Social y Familia	1.879	2.393	1.863	1.511	1.207	957	976	966	978	945
M. Sec. Gral. de la Presidencia de la Rep.	175	247	242	243	198	137	184	182	249	190
Ministerio Público	125	138	141	111	126	198	205	176	240	341
M. de Energía	122	151	161	137	143	120	111	83	89	76
M. del Medio Ambiente	185	199	194	206	161	140	140	129	186	145
M. del Deporte	-	2.254	1.725	1.587	1.358	1.506	1.592	1.337	1.865	1.445
M. de la Mujer y la Equidad de Género	-	-	-	76	61	62	61	50	48	47
Servicio Electoral (b)	-	-	-	-	1.152	52	35	1.061	1.308	377
M. de las Culturas, las Artes y el Patrimonio	-	-	-	-	-	965	961	1.036	799	869
M. de Ciencia, Tec., Conocimiento e Innovación	-	-	-	-	-	-	9	105	84	66
Defensoría de la Niñez	-	-	-	-	-	-	-	-	18	8
<b>TOTAL</b>	<b>55.195</b>	<b>71.272</b>	<b>72.383</b>	<b>66.058</b>	<b>57.589</b>	<b>67.589</b>	<b>60.837</b>	<b>92.387</b>	<b>98.418</b>	<b>85.115</b>

Notas:

(a) En anexo con la cobertura institucional se informan los cambios de importancia que han acontecido durante el período.

(b) Hasta 2016, la información del Servicio Electoral se encuentra contabilizada dentro del Ministerio del Interior y Seguridad Pública.

**b) Participación de ministerios sobre el total del personal Fuera de Dotación (%)**

MINISTERIOS (a)	2013	2014	2015	2016	2017	2018	2019	2020	2021	2022
Presidencia de la República	0,3%	0,2%	0,2%	0,2%	0,2%	0,1%	0,2%	0,1%	0,1%	0,1%
Congreso Nacional	2,6%	2,1%	2,0%	2,2%	2,5%	2,7%	3,2%	2,0%	1,8%	2,1%
Poder Judicial	1,1%	2,3%	0,5%	0,3%	0,4%	0,4%	0,5%	0,4%	0,4%	0,8%
Contraloría General de la República	0,0%	0,0%	0,0%	0,0%	0,0%	0,0%	0,0%	0,0%	0,0%	0,0%
M. del Interior y Seguridad Pública	4,8%	4,0%	3,9%	4,3%	3,8%	3,2%	3,2%	2,0%	1,8%	1,9%
M. de Relaciones Exteriores	0,6%	0,5%	0,6%	0,7%	0,8%	0,6%	0,6%	0,3%	0,3%	0,3%
M. de Economía, Fomento y Turismo	4,1%	3,6%	4,0%	5,8%	4,1%	3,1%	2,7%	1,9%	1,9%	1,6%
M. de Hacienda	1,3%	1,1%	0,9%	0,9%	0,9%	0,7%	0,7%	0,4%	0,3%	0,3%
M. de Educación	8,0%	7,4%	8,4%	9,3%	9,3%	6,4%	6,3%	2,8%	4,5%	5,5%
M. de Justicia y Derechos Humanos	2,6%	2,4%	2,1%	1,7%	1,8%	1,4%	1,7%	1,1%	1,0%	1,1%
M. de Defensa Nacional	0,3%	0,4%	0,3%	0,4%	0,4%	0,4%	0,4%	0,2%	0,3%	0,3%
M. de Obras Públicas	1,4%	1,1%	1,1%	1,2%	1,6%	0,8%	0,8%	0,5%	0,9%	0,9%
M. de Agricultura	12,7%	14,1%	14,1%	15,0%	14,9%	15,3%	15,7%	11,1%	9,2%	11,2%
M. de Bienes Nacionales	0,5%	0,4%	0,4%	0,3%	0,2%	0,2%	0,4%	0,5%	0,4%	0,3%
M. del Trabajo y Previsión Social	1,8%	1,5%	1,7%	1,7%	1,7%	1,3%	1,7%	1,1%	0,9%	1,1%
M. de Salud	43,9%	45,2%	47,5%	43,1%	44,6%	54,0%	51,3%	67,8%	68,4%	65,0%
M. de Minería	0,3%	0,2%	0,3%	0,2%	0,3%	0,3%	0,3%	0,2%	0,2%	0,1%
M. de Vivienda y Urbanismo	5,0%	3,8%	4,0%	4,5%	2,5%	1,3%	1,3%	0,8%	0,6%	0,7%
M. de Transportes y Telecomunicaciones	1,8%	1,6%	1,7%	1,7%	1,8%	1,4%	1,6%	1,0%	0,9%	1,0%
M. Secretaría General de Gobierno	2,4%	0,5%	0,4%	0,4%	0,4%	0,3%	0,4%	0,3%	0,3%	0,3%
M. de Desarrollo Social y Familia	3,4%	3,4%	2,6%	2,3%	2,1%	1,4%	1,6%	1,0%	1,0%	1,1%
M. Sec. Gral. de la Presidencia de la Rep.	0,3%	0,3%	0,3%	0,4%	0,3%	0,2%	0,3%	0,2%	0,3%	0,2%
Ministerio Público	0,2%	0,2%	0,2%	0,2%	0,2%	0,3%	0,3%	0,2%	0,2%	0,4%
M. de Energía	0,2%	0,2%	0,2%	0,2%	0,2%	0,2%	0,2%	0,1%	0,1%	0,1%
M. del Medio Ambiente	0,3%	0,3%	0,3%	0,3%	0,3%	0,2%	0,2%	0,1%	0,2%	0,2%
M. del Deporte	-	3,2%	2,4%	2,4%	2,4%	2,2%	2,6%	1,4%	1,9%	1,7%
M. de la Mujer y la Equidad de Género	-	-	-	0,1%	0,1%	0,1%	0,1%	0,1%	0,0%	0,1%
Servicio Electoral (b)	-	-	-	-	2,0%	0,1%	0,1%	1,1%	1,3%	0,4%
M. de las Culturas, las Artes y el Patrimonio	-	-	-	-	-	1,4%	1,6%	1,1%	0,8%	1,0%
M. de Ciencia, Tec., Conocimiento e Innovación	-	-	-	-	-	-	0,0%	0,1%	0,1%	0,1%
Defensoría de la Niñez	-	-	-	-	-	-	-	-	0,0%	0,0%
<b>TOTAL</b>	<b>100,0%</b>	<b>100,0%</b>	<b>100,0%</b>	<b>100,0%</b>	<b>100,0%</b>	<b>100,0%</b>	<b>100,0%</b>	<b>100,0%</b>	<b>100,0%</b>	<b>100,0%</b>

Notas:

(a) En anexo con la cobertura institucional se informan los cambios de importancia que han acontecido durante el período.

(b) Hasta 2016, la información del Servicio Electoral se encuentra contabilizada dentro del Ministerio del Interior y Seguridad Pública.

**c) Composición según sexo: % de mujeres Fuera de Dotación, según ministerios**

MINISTERIOS (a)	2013	2014	2015	2016	2017	2018	2019	2020	2021	2022
Presidencia de la República	54,8%	55,8%	55,9%	53,3%	46,0%	38,7%	41,1%	42,2%	43,6%	54,2%
Congreso Nacional	50,8%	47,0%	49,9%	51,8%	53,2%	50,4%	48,3%	48,9%	48,6%	47,2%
Poder Judicial	63,9%	65,4%	59,5%	57,4%	62,6%	62,2%	59,6%	61,7%	61,5%	64,7%
Contraloría General de la República	27,3%	29,4%	22,2%	10,0%	0,0%	0,0%	14,3%	16,7%	20,0%	25,0%
M. del Interior y Seguridad Pública	49,5%	49,0%	47,1%	48,5%	49,9%	49,3%	49,0%	46,1%	45,3%	48,0%
M. de Relaciones Exteriores	55,2%	49,6%	48,6%	45,3%	44,1%	46,9%	51,4%	48,2%	46,3%	47,1%
M. de Economía, Fomento y Turismo	53,9%	52,8%	52,1%	55,3%	52,6%	53,7%	50,8%	54,5%	54,0%	50,0%
M. de Hacienda	44,4%	42,9%	42,2%	43,7%	47,1%	43,9%	42,1%	39,5%	41,0%	42,9%
M. de Educación	77,2%	72,2%	70,1%	72,1%	74,9%	80,0%	82,8%	79,6%	84,5%	85,4%
M. de Justicia y Derechos Humanos	56,2%	62,2%	58,7%	57,8%	57,3%	59,0%	58,2%	56,9%	55,8%	60,4%
M. de Defensa Nacional	39,9%	31,5%	25,7%	26,7%	30,0%	30,2%	22,9%	24,9%	24,2%	25,1%
M. de Obras Públicas	37,3%	37,3%	35,8%	38,9%	30,3%	36,2%	36,6%	36,5%	37,3%	37,0%
M. de Agricultura	45,2%	50,4%	54,1%	55,1%	46,0%	52,1%	43,1%	50,2%	49,9%	50,3%
M. de Bienes Nacionales	53,2%	48,8%	47,1%	50,4%	51,7%	50,0%	47,1%	51,0%	47,9%	53,9%
M. del Trabajo y Previsión Social	46,9%	48,1%	46,2%	45,4%	42,9%	44,6%	47,9%	45,4%	47,0%	46,2%
M. de Salud	63,7%	62,9%	63,6%	60,5%	61,6%	66,4%	66,4%	68,4%	68,4%	68,7%
M. de Minería	37,2%	39,1%	39,1%	38,5%	36,0%	32,4%	37,2%	38,5%	37,6%	35,3%
M. de Vivienda y Urbanismo	49,7%	51,0%	49,8%	49,5%	47,3%	44,2%	47,7%	44,0%	47,7%	49,3%
M. de Transportes y Telecomunicaciones	32,8%	31,6%	30,8%	30,9%	31,0%	30,6%	31,6%	33,2%	32,8%	34,8%
M. Secretaría General de Gobierno	35,3%	48,5%	45,6%	47,0%	41,9%	44,1%	48,1%	45,2%	44,0%	53,4%
M. de Desarrollo Social y Familia	66,4%	65,9%	62,2%	59,5%	57,9%	60,4%	59,9%	59,7%	58,7%	60,2%
M. Sec. Gral. de la Presidencia de la Rep.	42,3%	49,8%	45,9%	47,7%	46,5%	41,6%	44,0%	46,7%	46,6%	47,4%
Ministerio Público	69,6%	59,4%	59,6%	56,8%	65,9%	60,1%	57,6%	61,4%	64,2%	66,0%
M. de Energía	50,0%	49,7%	34,2%	42,3%	45,5%	44,2%	41,4%	37,3%	47,2%	42,1%
M. del Medio Ambiente	54,6%	59,3%	53,1%	52,4%	55,3%	52,1%	47,9%	51,2%	45,2%	47,6%
M. del Deporte	-	30,4%	30,0%	32,1%	30,8%	31,9%	31,4%	31,9%	32,9%	33,3%
M. de la Mujer y la Equidad de Género	-	-	-	76,3%	60,7%	62,9%	72,1%	82,0%	68,8%	76,6%
Servicio Electoral (b)	-	-	-	-	41,1%	36,5%	31,4%	42,1%	44,2%	47,5%
M. de las Culturas, las Artes y el Patrimonio	-	-	-	-	-	45,4%	44,7%	45,6%	43,3%	48,0%
M. de Ciencia, Tec., Conocimiento e Innovación	-	-	-	-	-	-	66,7%	62,9%	64,3%	62,1%
Defensoría de la Niñez	-	-	-	-	-	-	-	-	72,2%	62,5%
<b>TOTAL</b>	<b>57,6%</b>	<b>57,5%</b>	<b>58,0%</b>	<b>56,8%</b>	<b>55,7%</b>	<b>60,3%</b>	<b>58,4%</b>	<b>62,7%</b>	<b>63,4%</b>	<b>63,7%</b>

Notas:

(a) En anexo con la cobertura institucional se informan los cambios de importancia que han acontecido durante el período.

(b) Hasta 2016, la información del Servicio Electoral se encuentra contabilizada dentro del Ministerio del Interior y Seguridad Pública.



### III.1.2 Distribución del personal Fuera de Dotación según tipo de contrato

#### III.1.2.1 Distribución según tipo de contrato y sexo

##### a) Nivel

	2013	2014	2015	2016	2017	2018	2019	2020	2021	2022
<b>Tipo de contrato</b>										
Honorarios	36.866	49.201	48.031	46.824	36.125	33.001	27.130	45.004	49.921	45.250
Suplentes y reemplazos	8.898	9.551	10.301	5.109	7.789	18.142	18.185	22.868	23.291	19.664
Otros tipos de contrato	9.431	12.520	14.051	14.125	13.675	16.446	15.522	24.515	25.206	20.201
<b>Total Fuera de Dotación</b>	<b>55.195</b>	<b>71.272</b>	<b>72.383</b>	<b>66.058</b>	<b>57.589</b>	<b>67.589</b>	<b>60.837</b>	<b>92.387</b>	<b>98.418</b>	<b>85.115</b>
<b>Mujeres</b>										
Honorarios	20.901	27.502	26.980	26.361	20.142	18.750	14.737	27.179	30.261	28.229
Suplentes y reemplazos	6.748	7.291	7.716	3.839	5.811	13.925	13.949	17.050	17.887	15.130
Otros tipos de contrato	4.168	6.220	7.260	7.350	6.150	8.059	6.824	13.689	14.213	10.838
<b>Total Mujeres</b>	<b>31.817</b>	<b>41.013</b>	<b>41.956</b>	<b>37.550</b>	<b>32.103</b>	<b>40.734</b>	<b>35.510</b>	<b>57.918</b>	<b>62.361</b>	<b>54.197</b>
<b>Hombres</b>										
Honorarios	15.965	21.699	21.051	20.463	15.983	14.251	12.393	17.825	19.660	17.021
Suplentes y reemplazos	2.150	2.260	2.585	1.270	1.978	4.217	4.236	5.818	5.404	4.534
Otros tipos de contrato	5.263	6.300	6.791	6.775	7.525	8.387	8.698	10.826	10.993	9.363
<b>Total Hombres</b>	<b>23.378</b>	<b>30.259</b>	<b>30.427</b>	<b>28.508</b>	<b>25.486</b>	<b>26.855</b>	<b>25.327</b>	<b>34.469</b>	<b>36.057</b>	<b>30.918</b>

##### b) Participación sobre el total del personal Fuera de Dotación (%)

	2013	2014	2015	2016	2017	2018	2019	2020	2021	2022
<b>Honorarios</b>	<b>66,8%</b>	<b>69,0%</b>	<b>66,4%</b>	<b>70,9%</b>	<b>62,7%</b>	<b>48,8%</b>	<b>44,6%</b>	<b>48,7%</b>	<b>50,7%</b>	<b>53,2%</b>
Mujeres	37,9%	38,6%	37,3%	39,9%	35,0%	27,7%	24,2%	29,4%	30,7%	33,2%
Hombres	28,9%	30,4%	29,1%	31,0%	27,8%	21,1%	20,4%	19,3%	20,0%	20,0%
<b>Suplentes y reemplazos</b>	<b>16,1%</b>	<b>13,4%</b>	<b>14,2%</b>	<b>7,7%</b>	<b>13,5%</b>	<b>26,8%</b>	<b>29,9%</b>	<b>24,8%</b>	<b>23,7%</b>	<b>23,1%</b>
Mujeres	12,2%	10,2%	10,7%	5,8%	10,1%	20,6%	22,9%	18,5%	18,2%	17,8%
Hombres	3,9%	3,2%	3,6%	1,9%	3,4%	6,2%	7,0%	6,3%	5,5%	5,3%
<b>Otros tipos de contrato</b>	<b>17,1%</b>	<b>17,6%</b>	<b>19,4%</b>	<b>21,4%</b>	<b>23,7%</b>	<b>24,3%</b>	<b>25,5%</b>	<b>26,5%</b>	<b>25,6%</b>	<b>23,7%</b>
Mujeres	7,6%	8,7%	10,0%	11,1%	10,7%	11,9%	11,2%	14,8%	14,4%	12,7%
Hombres	9,5%	8,8%	9,4%	10,3%	13,1%	12,4%	14,3%	11,7%	11,2%	11,0%
<b>Total</b>	<b>100,0%</b>	<b>100,0%</b>	<b>100,0%</b>	<b>100,0%</b>	<b>100,0%</b>	<b>100,0%</b>	<b>100,0%</b>	<b>100,0%</b>	<b>100,0%</b>	<b>100,0%</b>

##### c) Composición por sexo (%)

	2013	2014	2015	2016	2017	2018	2019	2020	2021	2022
<b>Personal Fuera de Dotación</b>	<b>82,9%</b>	<b>82,4%</b>	<b>100,0%</b>	<b>100,0%</b>	<b>100,0%</b>	<b>100,0%</b>	<b>100,0%</b>	<b>100,0%</b>	<b>100,0%</b>	<b>100,0%</b>
Honorarios	66,8%	69,0%	66,4%	70,9%	62,7%	48,8%	44,6%	48,7%	50,7%	53,2%
Suplentes y reemplazos	16,1%	13,4%	14,2%	7,7%	13,5%	26,8%	29,9%	24,8%	23,7%	23,1%
Otros tipos de contrato	17,1%	17,6%	19,4%	21,4%	23,7%	24,3%	25,5%	26,5%	25,6%	23,7%
<b>Honorarios</b>	<b>100,0%</b>	<b>100,0%</b>	<b>100,0%</b>	<b>100,0%</b>	<b>100,0%</b>	<b>100,0%</b>	<b>100,0%</b>	<b>100,0%</b>	<b>100,0%</b>	<b>100,0%</b>
Mujeres	56,7%	55,9%	56,2%	56,3%	55,8%	56,8%	54,3%	60,4%	60,6%	62,4%
Hombres	43,3%	44,1%	43,8%	43,7%	44,2%	43,2%	45,7%	39,6%	39,4%	37,6%
<b>Suplentes y reemplazos</b>	<b>100,0%</b>	<b>100,0%</b>	<b>100,0%</b>	<b>100,0%</b>	<b>100,0%</b>	<b>100,0%</b>	<b>100,0%</b>	<b>100,0%</b>	<b>100,0%</b>	<b>100,0%</b>
Mujeres	75,8%	76,3%	74,9%	75,1%	74,6%	76,8%	76,7%	74,6%	76,8%	76,9%
Hombres	24,2%	23,7%	25,1%	24,9%	25,4%	23,2%	23,3%	25,4%	23,2%	23,1%
<b>Otros tipos de contrato</b>	<b>100,0%</b>	<b>100,0%</b>	<b>100,0%</b>	<b>100,0%</b>	<b>100,0%</b>	<b>100,0%</b>	<b>100,0%</b>	<b>100,0%</b>	<b>100,0%</b>	<b>100,0%</b>
Mujeres	44,2%	49,7%	51,7%	52,0%	45,0%	49,0%	44,0%	55,8%	56,4%	53,7%
Hombres	55,8%	50,3%	48,3%	48,0%	55,0%	51,0%	56,0%	44,2%	43,6%	46,3%

### III.1.2.2 Distribución del personal a Honorarios, según ministerios

#### a) Nivel

MINISTERIOS (a)	2013	2014	2015	2016	2017	2018	2019	2020	2021	2022
Presidencia de la República	157	120	127	117	96	91	95	90	94	96
Congreso Nacional	445	406	233	249	229	260	305	270	269	276
Poder Judicial	500	1.479	147	33	4	6	6	5	4	3
Contraloría General de la República	11	17	9	10	12	10	14	12	10	8
M. del Interior y Seguridad Pública	2.579	2.730	2.713	2.764	2.142	2.153	1.899	1.844	1.764	1.548
M. de Relaciones Exteriores	271	273	282	297	282	256	254	217	218	212
M. de Economía, Fomento y Turismo	2.035	2.322	2.577	3.604	2.121	1.777	1.339	1.504	1.676	1.165
M. de Hacienda	515	577	495	432	363	352	323	275	269	220
M. de Educación	3.051	3.667	4.496	4.358	3.535	2.450	1.823	1.498	1.390	1.386
M. de Justicia y Derechos Humanos	1.126	1.320	1.173	945	834	661	655	627	604	524
M. de Defensa Nacional	131	248	218	245	210	224	248	208	259	279
M. de Obras Públicas	704	716	770	704	666	436	441	455	808	748
M. de Agricultura	2.204	2.979	2.535	2.352	1.842	1.060	1.252	1.082	1.145	1.029
M. de Bienes Nacionales	247	281	294	229	139	125	223	427	417	262
M. del Trabajo y Previsión Social	714	769	828	778	684	615	621	556	537	556
M. de Salud	14.821	21.990	22.628	21.787	16.140	16.913	11.999	29.502	33.413	31.573
M. de Minería	137	136	177	129	170	172	179	209	172	112
M. de Vivienda y Urbanismo	2.730	2.644	2.860	2.933	1.432	872	752	669	591	524
M. de Transportes y Telecomunicaciones	994	1.149	1.193	1.114	1.036	936	961	895	867	886
M. Secretaría General de Gobierno	1.138	385	314	276	236	218	232	249	254	234
M. de Desarrollo Social y Familia	1.829	2.300	1.817	1.457	1.171	929	938	932	956	773
M. Sec. Gral. de la Presidencia de la Rep.	175	247	242	242	197	137	184	182	249	190
Ministerio Público	67	77	74	57	67	140	143	123	190	237
M. de Energía	118	144	152	120	125	111	97	71	79	59
M. del Medio Ambiente	167	186	170	184	140	126	115	114	175	132
M. del Deporte	-	2.039	1.507	1.337	1.062	1.205	1.290	1.046	1.573	1.167
M. de la Mujer y la Equidad de Género	-	-	-	71	55	54	52	41	41	41
Servicio Electoral (b)	-	-	-	-	1.135	34	5	1.047	1.292	360
M. de las Culturas, las Artes y el Patrimonio	-	-	-	-	-	678	676	749	505	578
M. de Ciencia, Tec., Conocimiento e Innovación	-	-	-	-	-	-	9	105	82	64
Defensoría de la Niñez	-	-	-	-	-	-	-	-	18	8
<b>TOTAL</b>	<b>36.866</b>	<b>49.201</b>	<b>48.031</b>	<b>46.824</b>	<b>36.125</b>	<b>33.001</b>	<b>27.130</b>	<b>45.004</b>	<b>49.921</b>	<b>45.250</b>

Notas:

(a) En anexo con la cobertura institucional se informan los cambios de importancia que han acontecido durante el período.

(b) Hasta 2016, la información del Servicio Electoral se encuentra contabilizada dentro del Ministerio del Interior y Seguridad Pública.

**b) Participación de ministerios sobre personal a Honorarios (%)**

MINISTERIOS (a)	2013	2014	2015	2016	2017	2018	2019	2020	2021	2022
Presidencia de la República	0,4%	0,2%	0,3%	0,2%	0,3%	0,3%	0,4%	0,2%	0,2%	0,2%
Congreso Nacional	1,2%	0,8%	0,5%	0,5%	0,6%	0,8%	1,1%	0,6%	0,5%	0,6%
Poder Judicial	1,4%	3,0%	0,3%	0,1%	0,0%	0,0%	0,0%	0,0%	0,0%	0,0%
Contraloría General de la República	0,0%	0,0%	0,0%	0,0%	0,0%	0,0%	0,1%	0,0%	0,0%	0,0%
M. del Interior y Seguridad Pública	7,0%	5,5%	5,6%	5,9%	5,9%	6,5%	7,0%	4,1%	3,5%	3,4%
M. de Relaciones Exteriores	0,7%	0,6%	0,6%	0,6%	0,8%	0,8%	0,9%	0,5%	0,4%	0,5%
M. de Economía, Fomento y Turismo	5,5%	4,7%	5,4%	7,7%	5,9%	5,4%	4,9%	3,3%	3,4%	2,6%
M. de Hacienda	1,4%	1,2%	1,0%	0,9%	1,0%	1,1%	1,2%	0,6%	0,5%	0,5%
M. de Educación	8,3%	7,5%	9,4%	9,3%	9,8%	7,4%	6,7%	3,3%	2,8%	3,1%
M. de Justicia y Derechos Humanos	3,1%	2,7%	2,4%	2,0%	2,3%	2,0%	2,4%	1,4%	1,2%	1,2%
M. de Defensa Nacional	0,4%	0,5%	0,5%	0,5%	0,6%	0,7%	0,9%	0,5%	0,5%	0,6%
M. de Obras Públicas	1,9%	1,5%	1,6%	1,5%	1,8%	1,3%	1,6%	1,0%	1,6%	1,7%
M. de Agricultura	6,0%	6,1%	5,3%	5,0%	5,1%	3,2%	4,6%	2,4%	2,3%	2,3%
M. de Bienes Nacionales	0,7%	0,6%	0,6%	0,5%	0,4%	0,4%	0,8%	0,9%	0,8%	0,6%
M. del Trabajo y Previsión Social	1,9%	1,6%	1,7%	1,7%	1,9%	1,9%	2,3%	1,2%	1,1%	1,2%
M. de Salud	40,2%	44,7%	47,1%	46,5%	44,7%	51,2%	44,2%	65,6%	66,9%	69,8%
M. de Minería	0,4%	0,3%	0,4%	0,3%	0,5%	0,5%	0,7%	0,5%	0,3%	0,2%
M. de Vivienda y Urbanismo	7,4%	5,4%	6,0%	6,3%	4,0%	2,6%	2,8%	1,5%	1,2%	1,2%
M. de Transportes y Telecomunicaciones	2,7%	2,3%	2,5%	2,4%	2,9%	2,8%	3,5%	2,0%	1,7%	2,0%
M. Secretaría General de Gobierno	3,1%	0,8%	0,7%	0,6%	0,7%	0,7%	0,9%	0,6%	0,5%	0,5%
M. de Desarrollo Social y Familia	5,0%	4,7%	3,8%	3,1%	3,2%	2,8%	3,5%	2,1%	1,9%	1,7%
M. Sec. Gral. de la Presidencia de la Rep.	0,5%	0,5%	0,5%	0,5%	0,5%	0,4%	0,7%	0,4%	0,5%	0,4%
Ministerio Público	0,2%	0,2%	0,2%	0,1%	0,2%	0,4%	0,5%	0,3%	0,4%	0,5%
M. de Energía	0,3%	0,3%	0,3%	0,3%	0,3%	0,3%	0,4%	0,2%	0,2%	0,1%
M. del Medio Ambiente	0,5%	0,4%	0,4%	0,4%	0,4%	0,4%	0,4%	0,3%	0,4%	0,3%
M. del Deporte	-	4,1%	3,1%	2,9%	2,9%	3,7%	4,8%	2,3%	3,2%	2,6%
M. de la Mujer y la Equidad de Género	-	-	-	0,2%	0,2%	0,2%	0,2%	0,1%	0,1%	0,1%
Servicio Electoral (b)	-	-	-	-	3,1%	0,1%	0,0%	2,3%	2,6%	0,8%
M. de las Culturas, las Artes y el Patrimonio	-	-	-	-	-	2,1%	2,5%	1,7%	1,0%	1,3%
M. de Ciencia, Tec., Conocimiento e Innovación	-	-	-	-	-	-	0,0%	0,2%	0,2%	0,1%
Defensoría de la Niñez	-	-	-	-	-	-	-	-	0,0%	0,0%
<b>TOTAL</b>	<b>100,0%</b>	<b>100,0%</b>	<b>100,0%</b>	<b>100,0%</b>	<b>100,0%</b>	<b>100,0%</b>	<b>100,0%</b>	<b>100,0%</b>	<b>100,0%</b>	<b>100,0%</b>

Notas:

(a) En anexo con la cobertura institucional se informan los cambios de importancia que han acontecido durante el período.

(b) Hasta 2016, la información del Servicio Electoral se encuentra contabilizada dentro del Ministerio del Interior y Seguridad Pública.

## c) Composición por sexo: % de mujeres a Honorarios, según ministerios

MINISTERIOS (a)	2013	2014	2015	2016	2017	2018	2019	2020	2021	2022
Presidencia de la República	54,8%	55,8%	55,9%	53,0%	45,8%	39,6%	41,1%	42,2%	43,6%	54,2%
Congreso Nacional	34,2%	18,7%	20,2%	27,7%	36,2%	37,7%	31,1%	33,7%	36,4%	37,0%
Poder Judicial	65,6%	66,1%	56,5%	36,4%	25,0%	50,0%	66,7%	40,0%	75,0%	66,7%
Contraloría General de la República	27,3%	29,4%	22,2%	10,0%	0,0%	0,0%	14,3%	16,7%	20,0%	25,0%
M. del Interior y Seguridad Pública	49,1%	49,1%	47,2%	48,6%	49,7%	49,1%	48,6%	45,7%	45,2%	48,2%
M. de Relaciones Exteriores	53,9%	46,2%	47,9%	47,1%	45,7%	48,8%	53,5%	50,7%	49,5%	49,5%
M. de Economía, Fomento y Turismo	53,8%	52,2%	51,8%	55,4%	52,3%	53,8%	50,7%	55,1%	54,4%	49,3%
M. de Hacienda	40,6%	39,0%	40,0%	41,9%	45,2%	40,1%	40,9%	37,1%	39,4%	41,4%
M. de Educación	70,7%	66,6%	65,0%	66,7%	69,5%	66,8%	68,7%	67,8%	67,0%	71,9%
M. de Justicia y Derechos Humanos	53,2%	56,2%	55,8%	56,5%	54,7%	54,9%	53,6%	51,2%	50,0%	53,4%
M. de Defensa Nacional	35,9%	26,2%	22,0%	23,7%	26,2%	28,6%	20,2%	24,5%	23,9%	24,0%
M. de Obras Públicas	38,5%	37,6%	35,7%	37,9%	36,5%	36,5%	35,4%	35,2%	36,5%	36,4%
M. de Agricultura	43,8%	41,6%	43,6%	44,3%	42,3%	42,7%	43,5%	43,3%	43,1%	42,9%
M. de Bienes Nacionales	53,4%	48,8%	46,9%	50,2%	51,1%	48,8%	47,1%	51,1%	47,7%	53,8%
M. del Trabajo y Previsión Social	45,5%	47,2%	45,8%	45,4%	43,7%	45,9%	46,9%	45,5%	46,0%	45,3%
M. de Salud	64,1%	62,7%	63,8%	62,8%	63,7%	64,4%	62,7%	67,2%	67,5%	68,5%
M. de Minería	35,0%	35,3%	37,9%	36,4%	35,9%	32,0%	36,3%	38,8%	37,2%	34,8%
M. de Vivienda y Urbanismo	49,7%	50,8%	49,7%	49,4%	46,9%	43,5%	46,4%	43,0%	46,0%	47,3%
M. de Transportes y Telecomunicaciones	32,8%	31,5%	30,7%	30,8%	30,5%	30,4%	31,0%	33,1%	32,4%	35,0%
M. Secretaría General de Gobierno	35,5%	48,3%	45,5%	46,7%	41,1%	44,0%	47,8%	45,0%	44,1%	53,4%
M. de Desarrollo Social y Familia	66,6%	66,4%	62,4%	60,0%	58,1%	60,4%	60,3%	60,0%	58,9%	58,9%
M. Sec. Gral. de la Presidencia de la Rep.	42,3%	49,8%	45,9%	47,9%	46,7%	41,6%	44,0%	46,7%	46,6%	47,4%
Ministerio Público	64,2%	55,8%	56,8%	49,1%	58,2%	57,1%	53,8%	55,3%	60,0%	63,3%
M. de Energía	49,2%	49,3%	33,6%	43,3%	44,0%	42,3%	40,2%	36,6%	44,3%	35,6%
M. del Medio Ambiente	52,7%	59,1%	53,5%	51,1%	50,7%	48,4%	50,4%	50,0%	43,4%	46,2%
M. del Deporte	-	30,0%	29,2%	31,8%	29,8%	30,7%	30,0%	29,9%	32,2%	31,6%
M. de la Mujer y la Equidad de Género	-	-	-	76,1%	58,2%	64,8%	69,2%	82,9%	75,6%	78,0%
Servicio Electoral (b)	-	-	-	-	41,8%	52,9%	100,0%	42,7%	44,7%	49,7%
M. de las Culturas, las Artes y el Patrimonio	-	-	-	-	-	56,8%	55,3%	56,3%	58,2%	63,0%
M. de Ciencia, Tec., Conocimiento e Innovación	-	-	-	-	-	-	66,7%	62,9%	63,4%	64,1%
Defensoría de la Niñez	-	-	-	-	-	-	-	-	72,2%	62,5%
<b>TOTAL</b>	<b>56,7%</b>	<b>55,9%</b>	<b>56,2%</b>	<b>56,3%</b>	<b>55,8%</b>	<b>56,8%</b>	<b>54,3%</b>	<b>60,4%</b>	<b>60,6%</b>	<b>62,4%</b>

Notas:

(a) En anexo con la cobertura institucional se informan los cambios de importancia que han acontecido durante el período.

(b) Hasta 2016, la información del Servicio Electoral se encuentra contabilizada dentro del Ministerio del Interior y Seguridad Pública.

### III.1.2.3 Distribución del personal suplente y reemplazo, según ministerios

#### a) Nivel

MINISTERIOS (a)	2013	2014	2015	2016	2017	2018	2019	2020	2021	2022
Presidencia de la República	0	0	0	3	4	2	0	0	0	0
Congreso Nacional	0	7	7	0	0	0	0	0	0	0
Poder Judicial	128	169	181	169	202	240	291	324	349	640
Contraloría General de la República	0	0	0	0	0	0	0	0	0	0
M. del Interior y Seguridad Pública	66	76	66	80	73	35	45	27	40	36
M. de Relaciones Exteriores	73	110	110	116	126	116	65	69	70	58
M. de Economía, Fomento y Turismo	76	70	82	66	63	47	50	38	29	38
M. de Hacienda	188	194	159	184	178	149	114	54	46	53
M. de Educación	934	956	847	965	929	1.193	1.281	338	2.274	2.647
M. de Justicia y Derechos Humanos	299	371	311	201	211	319	372	409	355	401
M. de Defensa Nacional	17	23	31	18	25	19	20	1	5	8
M. de Obras Públicas	18	39	32	54	40	47	50	22	29	26
M. de Agricultura	72	74	72	63	64	70	102	81	81	67
M. de Bienes Nacionales	5	2	1	1	4	3	0	4	3	5
M. del Trabajo y Previsión Social	187	250	271	240	198	169	169	172	104	94
M. de Salud	6.633	6.958	7.880	2.710	5.443	15.512	15.355	21.132	19.726	15.186
M. de Minería	8	15	15	14	8	7	12	9	6	7
M. de Vivienda y Urbanismo	47	39	63	34	36	36	46	23	23	46
M. de Transportes y Telecomunicaciones	8	7	7	8	13	11	13	5	6	6
M. Secretaría General de Gobierno	9	3	2	5	5	2	1	1	3	0
M. de Desarrollo Social y Familia	50	93	46	54	36	28	38	34	22	172
M. Sec. Gral. de la Presidencia de la Rep.	0	0	0	1	1	0	0	0	0	0
Ministerio Público	58	61	67	54	59	58	62	53	50	104
M. de Energía	4	7	9	17	18	9	14	12	10	17
M. del Medio Ambiente	18	13	24	22	21	14	25	15	11	13
M. del Deporte	-	14	18	25	26	21	17	15	14	11
M. de la Mujer y la Equidad de Género	-	-	-	5	6	8	9	9	7	6
Servicio Electoral (b)	-	-	-	-	0	0	0	0	0	0
M. de las Culturas, las Artes y el Patrimonio	-	-	-	-	-	27	34	21	26	21
M. de Ciencia, Tec., Conocimiento e Innovación	-	-	-	-	-	-	0	0	2	2
Defensoría de la Niñez	-	-	-	-	-	-	-	-	0	0
<b>TOTAL</b>	<b>8.898</b>	<b>9.551</b>	<b>10.301</b>	<b>5.109</b>	<b>7.789</b>	<b>18.142</b>	<b>18.185</b>	<b>22.868</b>	<b>23.291</b>	<b>19.664</b>

Notas:

(a) En anexo con la cobertura institucional se informan los cambios de importancia que han acontecido durante el período.

(b) Hasta 2016, la información del Servicio Electoral se encuentra contabilizada dentro del Ministerio del Interior y Seguridad Pública.

**b) Participación de ministerios sobre personal suplente y reemplazo (%)**

MINISTERIOS (a)	2013	2014	2015	2016	2017	2018	2019	2020	2021	2022
Presidencia de la República	0,0%	0,0%	0,0%	0,1%	0,1%	0,0%	0,0%	0,0%	0,0%	0,0%
Congreso Nacional	0,0%	0,1%	0,1%	0,0%	0,0%	0,0%	0,0%	0,0%	0,0%	0,0%
Poder Judicial	1,4%	1,8%	1,8%	3,3%	2,6%	1,3%	1,6%	1,4%	1,5%	3,3%
Contraloría General de la República	0,0%	0,0%	0,0%	0,0%	0,0%	0,0%	0,0%	0,0%	0,0%	0,0%
M. del Interior y Seguridad Pública	0,7%	0,8%	0,6%	1,6%	0,9%	0,2%	0,2%	0,1%	0,2%	0,2%
M. de Relaciones Exteriores	0,8%	1,2%	1,1%	2,3%	1,6%	0,6%	0,4%	0,3%	0,3%	0,3%
M. de Economía, Fomento y Turismo	0,9%	0,7%	0,8%	1,3%	0,8%	0,3%	0,3%	0,2%	0,1%	0,2%
M. de Hacienda	2,1%	2,0%	1,5%	3,6%	2,3%	0,8%	0,6%	0,2%	0,2%	0,3%
M. de Educación	10,5%	10,0%	8,2%	18,9%	11,9%	6,6%	7,0%	1,5%	9,8%	13,5%
M. de Justicia y Derechos Humanos	3,4%	3,9%	3,0%	3,9%	2,7%	1,8%	2,0%	1,8%	1,5%	2,0%
M. de Defensa Nacional	0,2%	0,2%	0,3%	0,4%	0,3%	0,1%	0,1%	0,0%	0,0%	0,0%
M. de Obras Públicas	0,2%	0,4%	0,3%	1,1%	0,5%	0,3%	0,3%	0,1%	0,1%	0,1%
M. de Agricultura	0,8%	0,8%	0,7%	1,2%	0,8%	0,4%	0,6%	0,4%	0,3%	0,3%
M. de Bienes Nacionales	0,1%	0,0%	0,0%	0,0%	0,1%	0,0%	0,0%	0,0%	0,0%	0,0%
M. del Trabajo y Previsión Social	2,1%	2,6%	2,6%	4,7%	2,5%	0,9%	0,9%	0,8%	0,4%	0,5%
M. de Salud	74,5%	72,9%	76,5%	53,0%	69,9%	85,5%	84,4%	92,4%	84,7%	77,2%
M. de Minería	0,1%	0,2%	0,1%	0,3%	0,1%	0,0%	0,1%	0,0%	0,0%	0,0%
M. de Vivienda y Urbanismo	0,5%	0,4%	0,6%	0,7%	0,5%	0,2%	0,3%	0,1%	0,1%	0,2%
M. de Transportes y Telecomunicaciones	0,1%	0,1%	0,1%	0,2%	0,2%	0,1%	0,1%	0,0%	0,0%	0,0%
M. Secretaría General de Gobierno	0,1%	0,0%	0,0%	0,1%	0,1%	0,0%	0,0%	0,0%	0,0%	0,0%
M. de Desarrollo Social y Familia	0,6%	1,0%	0,4%	1,1%	0,5%	0,2%	0,2%	0,1%	0,1%	0,9%
M. Sec. Gral. de la Presidencia de la Rep.	0,0%	0,0%	0,0%	0,0%	0,0%	0,0%	0,0%	0,0%	0,0%	0,0%
Ministerio Público	0,7%	0,6%	0,7%	1,1%	0,8%	0,3%	0,3%	0,2%	0,2%	0,5%
M. de Energía	0,0%	0,1%	0,1%	0,3%	0,2%	0,0%	0,1%	0,1%	0,0%	0,1%
M. del Medio Ambiente	0,2%	0,1%	0,2%	0,4%	0,3%	0,1%	0,1%	0,1%	0,0%	0,1%
M. del Deporte	-	0,1%	0,2%	0,5%	0,3%	0,1%	0,1%	0,1%	0,1%	0,1%
M. de la Mujer y la Equidad de Género	-	-	0,0%	0,1%	0,1%	0,0%	0,0%	0,0%	0,0%	0,0%
Servicio Electoral (b)	-	-	-	-	0,0%	0,0%	0,0%	0,0%	0,0%	0,0%
M. de las Culturas, las Artes y el Patrimonio	-	-	-	-	-	0,1%	0,2%	0,1%	0,1%	0,1%
M. de Ciencia, Tec., Conocimiento e Innovación	-	-	-	-	-	-	0,0%	0,0%	0,0%	0,0%
Defensoría de la Niñez	-	-	-	-	-	-	-	-	0,0%	0,0%
<b>TOTAL</b>	<b>100,0%</b>	<b>100,0%</b>	<b>100,0%</b>	<b>100,0%</b>	<b>100,0%</b>	<b>100,0%</b>	<b>100,0%</b>	<b>100,0%</b>	<b>100,0%</b>	<b>100,0%</b>

Notas:

(a) En anexo con la cobertura institucional se informan los cambios de importancia que han acontecido durante el período.

(b) Hasta 2016, la información del Servicio Electoral se encuentra contabilizada dentro del Ministerio del Interior y Seguridad Pública.

**c) Composición por sexo: % de mujeres suplente y reemplazo, según ministerios**

<b>MINISTERIOS (a)</b>	<b>2013</b>	<b>2014</b>	<b>2015</b>	<b>2016</b>	<b>2017</b>	<b>2018</b>	<b>2019</b>	<b>2020</b>	<b>2021</b>	<b>2022</b>
Presidencia de la República	0,0%	0,0%	0,0%	66,7%	50,0%	0,0%	0,0%	0,0%	0,0%	0,0%
Congreso Nacional	0,0%	71,4%	71,4%	0,0%	0,0%	0,0%	0,0%	0,0%	0,0%	0,0%
Poder Judicial	57,0%	59,2%	61,9%	61,5%	63,4%	62,5%	59,5%	62,0%	61,3%	64,7%
Contraloría General de la República	0,0%	0,0%	0,0%	0,0%	0,0%	0,0%	0,0%	0,0%	0,0%	0,0%
M. del Interior y Seguridad Pública	68,2%	55,3%	54,5%	53,8%	54,8%	62,9%	64,4%	70,4%	52,5%	41,7%
M. de Relaciones Exteriores	60,3%	58,2%	53,6%	45,7%	43,7%	46,6%	50,8%	43,5%	41,4%	41,4%
M. de Economía, Fomento y Turismo	55,3%	65,7%	63,4%	62,1%	61,9%	53,2%	60,0%	47,4%	58,6%	71,1%
M. de Hacienda	54,8%	54,6%	49,1%	47,8%	51,1%	53,0%	45,6%	51,9%	50,0%	49,1%
M. de Educación	94,8%	93,4%	93,2%	94,1%	95,0%	96,6%	93,3%	89,3%	90,8%	89,0%
M. de Justicia y Derechos Humanos	67,6%	83,3%	69,5%	63,7%	67,8%	67,4%	66,4%	65,8%	65,6%	69,6%
M. de Defensa Nacional	76,5%	91,3%	54,8%	72,2%	64,0%	52,6%	60,0%	100,0%	40,0%	75,0%
M. de Obras Públicas	66,7%	66,7%	62,5%	68,5%	67,5%	55,3%	60,0%	72,7%	65,5%	57,7%
M. de Agricultura	58,3%	55,4%	50,0%	61,9%	60,9%	62,9%	55,9%	59,3%	63,0%	55,2%
M. de Bienes Nacionales	40,0%	50,0%	100,0%	100,0%	75,0%	100,0%	0,0%	50,0%	66,7%	60,0%
M. del Trabajo y Previsión Social	66,8%	62,4%	65,7%	65,0%	60,1%	65,1%	58,6%	51,7%	69,2%	64,9%
M. de Salud	75,8%	76,6%	75,8%	77,2%	75,0%	76,7%	77,1%	75,3%	76,2%	76,4%
M. de Minería	75,0%	73,3%	53,3%	57,1%	37,5%	42,9%	50,0%	33,3%	50,0%	42,9%
M. de Vivienda y Urbanismo	51,1%	61,5%	55,6%	58,8%	61,1%	61,1%	69,6%	56,5%	73,9%	71,7%
M. de Transportes y Telecomunicaciones	37,5%	42,9%	57,1%	50,0%	69,2%	45,5%	76,9%	60,0%	83,3%	0,0%
M. Secretaría General de Gobierno	77,8%	66,7%	50,0%	60,0%	80,0%	50,0%	100,0%	100,0%	33,3%	0,0%
M. de Desarrollo Social y Familia	60,0%	52,7%	56,5%	46,3%	52,8%	60,7%	50,0%	52,9%	50,0%	66,3%
M. Sec. Gral. de la Presidencia de la Rep.	0,0%	0,0%	0,0%	0,0%	0,0%	0,0%	0,0%	0,0%	0,0%	0,0%
Ministerio Público	75,9%	63,9%	62,7%	64,8%	74,6%	67,2%	66,1%	75,5%	80,0%	72,1%
M. de Energía	75,0%	57,1%	44,4%	35,3%	55,6%	66,7%	50,0%	41,7%	70,0%	64,7%
M. del Medio Ambiente	72,2%	61,5%	50,0%	63,6%	85,7%	85,7%	36,0%	60,0%	72,7%	61,5%
M. del Deporte	-	64,3%	66,7%	60,0%	38,5%	33,3%	35,3%	40,0%	35,7%	54,5%
M. de la Mujer y la Equidad de Género	-	-	-	80,0%	83,3%	50,0%	88,9%	77,8%	28,6%	66,7%
Servicio Electoral (b)	-	-	-	-	0,0%	0,0%	0,0%	0,0%	0,0%	0,0%
M. de las Culturas, las Artes y el Patrimonio	-	-	-	-	-	59,3%	61,8%	52,4%	53,8%	47,6%
M. de Ciencia, Tec., Conocimiento e Innovación	-	-	-	-	-	-	0,0%	0,0%	100,0%	0,0%
Defensoría de la Niñez	-	-	-	-	-	-	-	-	0,0%	0,0%
<b>TOTAL</b>	<b>75,8%</b>	<b>76,3%</b>	<b>74,9%</b>	<b>75,1%</b>	<b>74,6%</b>	<b>76,8%</b>	<b>76,7%</b>	<b>74,6%</b>	<b>76,8%</b>	<b>76,9%</b>

Notas:

(a) En anexo con la cobertura institucional se informan los cambios de importancia que han acontecido durante el período.

(b) Hasta 2016, la información del Servicio Electoral se encuentra contabilizada dentro del Ministerio del Interior y Seguridad Pública.

### III.1.2.4 Distribución del personal Fuera de Dotación en otros tipos de contrato, según ministerios

#### a) Nivel

MINISTERIOS (a)	2013	2014	2015	2016	2017	2018	2019	2020	2021	2022
Presidencia de la República	0	0	0	0	0	0	0	0	0	0
Congreso Nacional	974	1.072	1.218	1.208	1.214	1.550	1.612	1.568	1.507	1.524
Poder Judicial	0	0	0	0	0	0	0	0	0	0
Contraloría General de la República	0	0	0	0	0	0	0	0	0	0
M. del Interior y Seguridad Pública	0	12	15	15	0	0	0	0	0	0
M. de Relaciones Exteriores	0	0	28	33	30	29	27	25	25	23
M. de Economía, Fomento y Turismo	175	170	238	173	184	256	231	199	154	163
M. de Hacienda	0	0	0	0	0	0	0	0	0	0
M. de Educación	423	680	749	847	904	651	732	736	716	685
M. de Justicia y Derechos Humanos	0	0	0	0	0	0	0	0	0	0
M. de Defensa Nacional	5	5	4	3	2	2	3	0	0	4
M. de Obras Públicas	37	45	30	49	212	47	26	22	11	5
M. de Agricultura	4.758	6.993	7.577	7.487	6.676	9.194	8.226	9.120	7.784	8.448
M. de Bienes Nacionales	0	0	0	0	0	0	0	0	0	0
M. del Trabajo y Previsión Social	80	84	138	111	92	94	254	264	251	247
M. de Salud	2.786	3.258	3.854	3.974	4.074	4.065	3.845	12.014	14.185	8.548
M. de Minería	0	0	0	0	0	0	0	0	0	0
M. de Vivienda y Urbanismo	0	0	0	0	0	0	0	11	11	0
M. de Transportes y Telecomunicaciones	0	0	0	0	0	0	0	0	0	0
M. Secretaría General de Gobierno	193	0	0	0	0	0	0	0	0	0
M. de Desarrollo Social y Familia	0	0	0	0	0	0	0	0	0	0
M. Sec. Gral. de la Presidencia de la Rep.	0	0	0	0	0	0	0	0	0	0
Ministerio Público	0	0	0	0	0	0	0	0	0	0
M. de Energía	0	0	0	0	0	0	0	0	0	0
M. del Medio Ambiente	0	0	0	0	0	0	0	0	0	0
M. del Deporte	-	201	200	225	270	280	285	276	278	267
M. de la Mujer y la Equidad de Género	-	-	-	0	0	0	0	0	0	0
Servicio Electoral (b)	-	-	-	-	17	18	30	14	16	17
M. de las Culturas, las Artes y el Patrimonio	-	-	-	-	-	260	251	266	268	270
M. de Ciencia, Tec., Conocimiento e Innovación	-	-	-	-	-	-	0	0	0	0
Defensoría de la Niñez	-	-	-	-	-	-	-	-	0	0
<b>TOTAL</b>	<b>9.431</b>	<b>12.520</b>	<b>14.051</b>	<b>14.125</b>	<b>13.675</b>	<b>16.446</b>	<b>15.522</b>	<b>24.515</b>	<b>25.206</b>	<b>20.201</b>

Notas:

(a) En anexo con la cobertura institucional se informan los cambios de importancia que han acontecido durante el período.

(b) Hasta 2016, la información del Servicio Electoral se encuentra contabilizada dentro del Ministerio del Interior y Seguridad Pública.



**b) Participación de ministerios sobre personal Fuera de Dotación en otros tipos de contrato (%)**

MINISTERIOS (a)	2013	2014	2015	2016	2017	2018	2019	2020	2021	2022
Presidencia de la República	0,0%	0,0%	0,0%	0,0%	0,0%	0,0%	0,0%	0,0%	0,0%	0,0%
Congreso Nacional	10,3%	8,6%	8,7%	8,6%	8,9%	9,4%	10,4%	6,4%	6,0%	7,5%
Poder Judicial	0,0%	0,0%	0,0%	0,0%	0,0%	0,0%	0,0%	0,0%	0,0%	0,0%
Contraloría General de la República	0,0%	0,0%	0,0%	0,0%	0,0%	0,0%	0,0%	0,0%	0,0%	0,0%
M. del Interior y Seguridad Pública	0,0%	0,1%	0,1%	0,1%	0,0%	0,0%	0,0%	0,0%	0,0%	0,0%
M. de Relaciones Exteriores	0,0%	0,0%	0,2%	0,2%	0,2%	0,2%	0,2%	0,1%	0,1%	0,1%
M. de Economía, Fomento y Turismo	1,9%	1,4%	1,7%	1,2%	1,3%	1,6%	1,5%	0,8%	0,6%	0,8%
M. de Hacienda	0,0%	0,0%	0,0%	0,0%	0,0%	0,0%	0,0%	0,0%	0,0%	0,0%
M. de Educación	4,5%	5,4%	5,3%	6,0%	6,6%	4,0%	4,7%	3,0%	2,8%	3,4%
M. de Justicia y Derechos Humanos	0,0%	0,0%	0,0%	0,0%	0,0%	0,0%	0,0%	0,0%	0,0%	0,0%
M. de Defensa Nacional	0,1%	0,0%	0,0%	0,0%	0,0%	0,0%	0,0%	0,0%	0,0%	0,0%
M. de Obras Públicas	0,4%	0,4%	0,2%	0,3%	1,6%	0,3%	0,2%	0,1%	0,0%	0,0%
M. de Agricultura	50,5%	55,9%	53,9%	53,0%	48,8%	55,9%	53,0%	37,2%	30,9%	41,8%
M. de Bienes Nacionales	0,0%	0,0%	0,0%	0,0%	0,0%	0,0%	0,0%	0,0%	0,0%	0,0%
M. del Trabajo y Previsión Social	0,8%	0,7%	1,0%	0,8%	0,7%	0,6%	1,6%	1,1%	1,0%	1,2%
M. de Salud	29,5%	26,0%	27,4%	28,1%	29,8%	24,7%	24,8%	49,0%	56,3%	42,3%
M. de Minería	0,0%	0,0%	0,0%	0,0%	0,0%	0,0%	0,0%	0,0%	0,0%	0,0%
M. de Vivienda y Urbanismo	0,0%	0,0%	0,0%	0,0%	0,0%	0,0%	0,0%	0,0%	0,0%	0,0%
M. de Transportes y Telecomunicaciones	0,0%	0,0%	0,0%	0,0%	0,0%	0,0%	0,0%	0,0%	0,0%	0,0%
M. Secretaría General de Gobierno	2,0%	0,0%	0,0%	0,0%	0,0%	0,0%	0,0%	0,0%	0,0%	0,0%
M. de Desarrollo Social y Familia	0,0%	0,0%	0,0%	0,0%	0,0%	0,0%	0,0%	0,0%	0,0%	0,0%
M. Sec. Gral. de la Presidencia de la Rep.	0,0%	0,0%	0,0%	0,0%	0,0%	0,0%	0,0%	0,0%	0,0%	0,0%
Ministerio Público	0,0%	0,0%	0,0%	0,0%	0,0%	0,0%	0,0%	0,0%	0,0%	0,0%
M. de Energía	0,0%	0,0%	0,0%	0,0%	0,0%	0,0%	0,0%	0,0%	0,0%	0,0%
M. del Medio Ambiente	0,0%	0,0%	0,0%	0,0%	0,0%	0,0%	0,0%	0,0%	0,0%	0,0%
M. del Deporte	-	1,6%	1,4%	1,6%	2,0%	1,7%	1,8%	1,1%	1,1%	1,3%
M. de la Mujer y la Equidad de Género	-	-	-	0,0%	0,0%	0,0%	0,0%	0,0%	0,0%	0,0%
Servicio Electoral (b)	-	-	-	-	0,1%	0,1%	0,2%	0,1%	0,1%	0,1%
M. de las Culturas, las Artes y el Patrimonio	-	-	-	-	-	1,6%	1,6%	1,1%	1,1%	1,3%
M. de Ciencia, Tec., Conocimiento e Innovación	-	-	-	-	-	-	0,0%	0,0%	0,0%	0,0%
Defensoría de la Niñez	-	-	-	-	-	-	-	-	0,0%	0,0%
<b>TOTAL</b>	<b>100,0%</b>	<b>100,0%</b>	<b>100,0%</b>	<b>100,0%</b>	<b>100,0%</b>	<b>100,0%</b>	<b>100,0%</b>	<b>100,0%</b>	<b>100,0%</b>	<b>100,0%</b>

Notas:

(a) En anexo con la cobertura institucional se informan los cambios de importancia que han acontecido durante el período.

(b) Hasta 2016, la información del Servicio Electoral se encuentra contabilizada dentro del Ministerio del Interior y Seguridad Pública.

**c) Composición por sexo: % de mujeres Fuera de Dotación en otros tipos de contrato, según ministerios**

MINISTERIOS (a)	2013	2014	2015	2016	2017	2018	2019	2020	2021	2022
Presidencia de la República	0,0%	0,0%	0,0%	0,0%	0,0%	0,0%	0,0%	0,0%	0,0%	0,0%
Congreso Nacional	58,4%	57,6%	55,5%	56,7%	56,3%	52,5%	51,6%	51,5%	50,8%	49,0%
Poder Judicial	0,0%	0,0%	0,0%	0,0%	0,0%	0,0%	0,0%	0,0%	0,0%	0,0%
Contraloría General de la República	0,0%	0,0%	0,0%	0,0%	0,0%	0,0%	0,0%	0,0%	0,0%	0,0%
M. del Interior y Seguridad Pública	0,0%	0,0%	0,0%	0,0%	0,0%	0,0%	0,0%	0,0%	0,0%	0,0%
M. de Relaciones Exteriores	0,0%	0,0%	35,7%	27,3%	30,0%	31,0%	33,3%	40,0%	32,0%	39,1%
M. de Economía, Fomento y Turismo	54,9%	56,5%	50,4%	50,3%	52,7%	52,7%	49,4%	51,3%	48,7%	50,3%
M. de Hacienda	0,0%	0,0%	0,0%	0,0%	0,0%	0,0%	0,0%	0,0%	0,0%	0,0%
M. de Educación	84,6%	72,8%	74,4%	75,1%	75,3%	99,2%	99,3%	99,3%	98,3%	99,1%
M. de Justicia y Derechos Humanos	0,0%	0,0%	0,0%	0,0%	0,0%	0,0%	0,0%	0,0%	0,0%	0,0%
M. de Defensa Nacional	20,0%	20,0%	0,0%	0,0%	0,0%	0,0%	0,0%	0,0%	0,0%	0,0%
M. de Obras Públicas	0,0%	6,7%	10,0%	20,4%	3,8%	14,9%	11,5%	27,3%	18,2%	20,0%
M. de Agricultura	45,6%	54,1%	57,7%	58,5%	46,8%	53,1%	42,9%	51,0%	50,7%	51,1%
M. de Bienes Nacionales	0,0%	0,0%	0,0%	0,0%	0,0%	0,0%	0,0%	0,0%	0,0%	0,0%
M. del Trabajo y Previsión Social	12,5%	14,3%	10,1%	3,6%	0,0%	0,0%	43,3%	40,9%	39,8%	40,9%
M. de Salud	32,3%	35,3%	37,4%	37,0%	35,7%	35,1%	35,2%	59,3%	59,6%	55,6%
M. de Minería	0,0%	0,0%	0,0%	0,0%	0,0%	0,0%	0,0%	0,0%	0,0%	0,0%
M. de Vivienda y Urbanismo	0,0%	0,0%	0,0%	0,0%	0,0%	0,0%	0,0%	72,7%	81,8%	0,0%
M. de Transportes y Telecomunicaciones	0,0%	0,0%	0,0%	0,0%	0,0%	0,0%	0,0%	0,0%	0,0%	0,0%
M. Secretaría General de Gobierno	32,1%	0,0%	0,0%	0,0%	0,0%	0,0%	0,0%	0,0%	0,0%	0,0%
M. de Desarrollo Social y Familia	0,0%	0,0%	0,0%	0,0%	0,0%	0,0%	0,0%	0,0%	0,0%	0,0%
M. Sec. Gral. de la Presidencia de la Rep.	0,0%	0,0%	0,0%	0,0%	0,0%	0,0%	0,0%	0,0%	0,0%	0,0%
Ministerio Público	0,0%	0,0%	0,0%	0,0%	0,0%	0,0%	0,0%	0,0%	0,0%	0,0%
M. de Energía	0,0%	0,0%	0,0%	0,0%	0,0%	0,0%	0,0%	0,0%	0,0%	0,0%
M. del Medio Ambiente	0,0%	0,0%	0,0%	0,0%	0,0%	0,0%	0,0%	0,0%	0,0%	0,0%
M. del Deporte	-	32,8%	33,0%	31,1%	34,1%	37,1%	37,5%	38,8%	37,1%	39,7%
M. de la Mujer y la Equidad de Género	-	-	-	0,0%	0,0%	0,0%	0,0%	0,0%	0,0%	0,0%
Servicio Electoral (b)	-	-	-	-	0,0%	5,6%	20,0%	0,0%	0,0%	0,0%
M. de las Culturas, las Artes y el Patrimonio	-	-	-	-	-	14,2%	13,9%	14,7%	14,2%	15,9%
M. de Ciencia, Tec., Conocimiento e Innovación	-	-	-	-	-	-	-	0,0%	0,0%	0,0%
Defensoría de la Niñez	-	-	-	-	-	-	-	-	0,0%	0,0%
<b>TOTAL</b>	<b>44,2%</b>	<b>49,7%</b>	<b>51,7%</b>	<b>52,0%</b>	<b>45,0%</b>	<b>49,0%</b>	<b>44,0%</b>	<b>55,8%</b>	<b>56,4%</b>	<b>53,7%</b>

Notas:

(a) En anexo con la cobertura institucional se informan los cambios de importancia que han acontecido durante el período.

(b) Hasta 2016, la información del Servicio Electoral se encuentra contabilizada dentro del Ministerio del Interior y Seguridad Pública.





### III.2.1 Distribución personal a Honorarios

#### III.2.1.1 Personal a Honorarios, según jornada, permanencia y sexo

	2013	2014	2015	2016	2017	2018	2019	2020	2021	2022
<b>Total personal a honorarios</b>										
En jornada parcial o sin jornada	13.531	22.883	18.757	18.988	13.951	12.411	12.513	15.836	18.826	20.159
En jornada completa	23.335	26.318	29.274	27.836	22.174	20.590	14.617	29.168	31.095	25.091
Con permanencia de hasta un año	11.705	14.780	21.055	11.420	9.370	8.305	6.844	20.548	17.585	12.677
Con permanencia superior a un año	11.630	11.538	8.219	16.416	12.804	12.285	7.773	8.620	13.510	12.414
Hasta dos años	4.517	4.919	3.010	7.099	4.913	4.628	3.675	4.193	8.502	6.252
Más de dos años y hasta tres años	2.592	2.434	1.923	4.222	4.208	3.221	1.233	1.585	1.770	3.266
Superior a tres años	4.521	4.185	3.286	5.095	3.683	4.436	2.865	2.842	3.238	2.896
<b>Total</b>	<b>36.866</b>	<b>49.201</b>	<b>48.031</b>	<b>46.824</b>	<b>36.125</b>	<b>33.001</b>	<b>27.130</b>	<b>45.004</b>	<b>49.921</b>	<b>45.250</b>
Variación Porcentual		33,5%	-2,4%	-2,5%	-22,8%	-8,6%	-17,8%	65,9%	10,9%	-9,4%
<b>Mujeres</b>										
En jornada parcial o sin jornada	7.134	11.637	9.379	9.791	7.023	6.165	6.144	8.468	10.352	11.517
En jornada completa	13.767	15.865	17.601	16.570	13.119	12.585	8.593	18.711	19.909	16.712
Con permanencia de hasta un año	7.357	9.072	12.800	7.011	5.451	5.068	4.191	13.910	11.617	8.886
Con permanencia superior a un año	6.410	6.793	4.801	9.559	7.668	7.517	4.402	4.801	8.292	7.826
Hasta dos años	2.684	3.142	1.896	4.378	3.218	2.918	2.309	2.570	5.753	4.186
Más de dos años y hasta tres años	1.435	1.453	1.131	2.510	2.709	2.153	680	873	973	2.224
Superior a tres años	2.291	2.198	1.774	2.671	1.741	2.446	1.413	1.358	1.566	1.416
<b>Total Mujeres</b>	<b>20.901</b>	<b>27.502</b>	<b>26.980</b>	<b>26.361</b>	<b>20.142</b>	<b>18.750</b>	<b>14.737</b>	<b>27.179</b>	<b>30.261</b>	<b>28.229</b>
Variación Porcentual		31,6%	-1,9%	-2,3%	-23,6%	-6,9%	-21,4%	84,4%	11,3%	-6,7%
<b>Hombres</b>										
En jornada parcial o sin jornada	6.397	11.246	9.378	9.197	6.928	6.246	6.369	7.368	8.474	8.642
En jornada completa	9.568	10.453	11.673	11.266	9.055	8.005	6.024	10.457	11.186	8.379
Con permanencia de hasta un año	4.348	5.708	8.255	4.409	3.919	3.237	2.653	6.638	5.968	3.791
Con permanencia superior a un año	5.220	4.745	3.418	6.857	5.136	4.768	3.371	3.819	5.218	4.588
Hasta dos años	1.833	1.777	1.114	2.721	1.695	1.710	1.366	1.623	2.749	2.066
Más de dos años y hasta tres años	1.157	981	792	1.712	1.499	1.068	553	712	797	1.042
Superior a tres años	2.230	1.987	1.512	2.424	1.942	1.990	1.452	1.484	1.672	1.480
<b>Total Hombres</b>	<b>15.965</b>	<b>21.699</b>	<b>21.051</b>	<b>20.463</b>	<b>15.983</b>	<b>14.251</b>	<b>12.393</b>	<b>17.825</b>	<b>19.660</b>	<b>17.021</b>
Variación Porcentual		35,9%	-3,0%	-2,8%	-21,9%	-10,8%	-13,0%	43,8%	10,3%	-13,4%

### III.2.1.2 Personal a Honorarios, según subtítulo de imputación del gasto y sexo

	2013	2014	2015	2016	2017	2018	2019	2020	2021	2022
<b>Total personal a honorarios</b>										
Subtítulo 21	29.352	38.627	36.274	37.675	29.059	25.636	20.785	39.135	43.695	38.560
Subtítulo 24	5.022	7.671	8.760	6.147	5.812	6.091	5.022	4.334	4.482	4.770
Otros Subtítulos	2.492	2.903	2.997	3.002	1.254	1.274	1.323	1.535	1.744	1.920
<b>Total</b>	<b>36.866</b>	<b>49.201</b>	<b>48.031</b>	<b>46.824</b>	<b>36.125</b>	<b>33.001</b>	<b>27.130</b>	<b>45.004</b>	<b>49.921</b>	<b>45.250</b>
<b>Mujeres</b>										
Subtítulo 21	16.415	21.468	20.585	21.177	16.165	14.792	11.516	24.225	27.307	24.791
Subtítulo 24	3.275	4.529	4.928	3.714	3.360	3.325	2.569	2.216	2.117	2.484
Otros Subtítulos	1.211	1.505	1.467	1.470	617	633	652	738	837	954
<b>Total Mujeres</b>	<b>20.901</b>	<b>27.502</b>	<b>26.980</b>	<b>26.361</b>	<b>20.142</b>	<b>18.750</b>	<b>14.737</b>	<b>27.179</b>	<b>30.261</b>	<b>28.229</b>
<b>Hombres</b>										
Subtítulo 21	12.937	17.159	15.689	16.498	12.894	10.844	9.269	14.910	16.388	13.769
Subtítulo 24	1.747	3.142	3.832	2.433	2.452	2.766	2.453	2.118	2.365	2.286
Otros Subtítulos	1.281	1.398	1.530	1.532	637	641	671	797	907	966
<b>Total Hombres</b>	<b>15.965</b>	<b>21.699</b>	<b>21.051</b>	<b>20.463</b>	<b>15.983</b>	<b>14.251</b>	<b>12.393</b>	<b>17.825</b>	<b>19.660</b>	<b>17.021</b>

### III.2.1.3 Distribución del personal a Honorarios, según jornada y ministerios

#### a) Nivel personal a Honorarios en jornada completa

MINISTERIOS (a)	2013	2014	2015	2016	2017	2018	2019	2020	2021	2022
Presidencia de la República	0	0	0	0	0	0	0	0	0	0
Congreso Nacional	0	0	0	0	0	0	0	0	0	0
Poder Judicial	0	0	0	0	0	0	0	0	0	0
Contraloría General de la República	4	9	4	3	5	3	2	1	4	4
M. del Interior y Seguridad Pública	1.826	1.295	1.521	1.816	1.106	947	708	517	907	674
M. de Relaciones Exteriores	219	201	194	192	159	168	150	128	160	152
M. de Economía, Fomento y Turismo	1.395	1.693	2.053	2.999	1.758	1.341	884	803	800	780
M. de Hacienda	207	237	235	230	195	175	134	110	113	74
M. de Educación	1.920	2.179	2.925	2.894	2.230	1.557	1.210	979	797	600
M. de Justicia y Derechos Humanos	723	956	844	663	543	381	374	272	253	190
M. de Defensa Nacional	48	32	60	97	63	83	73	53	88	78
M. de Obras Públicas	623	630	687	657	620	393	391	414	773	720
M. de Agricultura	1.745	1.133	1.321	1.311	825	852	278	298	285	223
M. de Bienes Nacionales	247	281	292	228	139	123	218	349	353	241
M. del Trabajo y Previsión Social	372	454	539	487	366	312	242	213	165	153
M. de Salud	8.063	10.960	12.448	10.365	8.967	10.585	6.511	20.638	21.660	18.311
M. de Minería	86	86	71	66	110	76	21	16	40	39
M. de Vivienda y Urbanismo	2.604	2.568	2.728	2.767	1.348	836	679	584	504	438
M. de Transportes y Telecomunicaciones	851	954	1.031	987	903	877	908	856	811	836
M. Secretaría General de Gobierno	282	355	35	29	19	13	16	11	9	14
M. de Desarrollo Social y Familia	1.705	1.702	1.645	1.364	1.100	880	879	855	891	688
M. Sec. Gral. de la Presidencia de la Rep.	142	190	191	200	150	126	169	171	224	125
Ministerio Público	63	73	62	54	67	139	142	123	190	237
M. de Energía	65	94	118	88	98	87	67	56	64	44
M. del Medio Ambiente	145	168	153	161	121	110	92	90	110	81
M. del Deporte	-	68	117	109	94	123	84	133	155	60
M. de la Mujer y la Equidad de Género	-	-	-	69	53	53	52	41	41	41
Servicio Electoral (b)	-	-	-	-	1.135	34	5	1.047	1.292	11
M. de las Culturas, las Artes y el Patrimonio	-	-	-	-	-	316	326	328	332	232
M. de Ciencia, Tec., Conocimiento e Innovación	-	-	-	-	-	-	2	82	61	45
Defensoría de la Niñez	-	-	-	-	-	-	-	-	13	0
<b>TOTAL</b>	<b>23.335</b>	<b>26.318</b>	<b>29.274</b>	<b>27.836</b>	<b>22.174</b>	<b>20.590</b>	<b>14.617</b>	<b>29.168</b>	<b>31.095</b>	<b>25.091</b>

Notas:

(a) En anexo con la cobertura institucional se informan los cambios de importancia que han acontecido durante el período.

(b) Hasta 2016, la información del Servicio Electoral se encuentra contabilizada dentro del Ministerio del Interior y Seguridad Pública.

**b) Composición por sexo: % de mujeres sobre total de Honorarios en jornada completa**

MINISTERIOS (a)	2013	2014	2015	2016	2017	2018	2019	2020	2021	2022
Presidencia de la República	0,0%	0,0%	0,0%	0,0%	0,0%	0,0%	0,0%	0,0%	0,0%	0,0%
Congreso Nacional	0,0%	0,0%	0,0%	0,0%	0,0%	0,0%	0,0%	0,0%	0,0%	0,0%
Poder Judicial	0,0%	0,0%	0,0%	0,0%	0,0%	0,0%	0,0%	0,0%	0,0%	0,0%
Contraloría General de la República	50,0%	33,3%	25,0%	0,0%	0,0%	0,0%	0,0%	0,0%	50,0%	50,0%
M. del Interior y Seguridad Pública	51,9%	49,5%	48,8%	51,0%	53,8%	53,4%	53,2%	49,5%	50,6%	50,1%
M. de Relaciones Exteriores	58,0%	52,2%	56,2%	59,4%	59,7%	53,6%	64,0%	62,5%	53,1%	55,3%
M. de Economía, Fomento y Turismo	57,6%	58,1%	53,6%	56,6%	54,3%	56,6%	55,0%	54,8%	50,3%	51,0%
M. de Hacienda	43,0%	45,1%	46,4%	45,7%	47,2%	46,3%	53,0%	43,6%	46,0%	51,4%
M. de Educación	64,3%	61,8%	62,0%	63,9%	68,3%	66,7%	64,0%	62,7%	63,9%	71,0%
M. de Justicia y Derechos Humanos	60,9%	60,5%	60,5%	61,7%	61,0%	61,2%	60,7%	55,9%	56,1%	56,8%
M. de Defensa Nacional	45,8%	50,0%	31,7%	30,9%	42,9%	45,8%	34,2%	32,1%	29,5%	30,8%
M. de Obras Públicas	38,7%	39,2%	36,8%	37,9%	36,8%	36,9%	36,3%	36,0%	36,9%	36,1%
M. de Agricultura	43,4%	43,2%	45,0%	45,3%	43,5%	43,3%	42,1%	41,9%	42,5%	35,4%
M. de Bienes Nacionales	53,4%	48,8%	46,6%	50,0%	51,1%	48,8%	46,8%	49,0%	47,0%	52,7%
M. del Trabajo y Previsión Social	48,7%	46,9%	46,2%	44,8%	45,4%	46,8%	50,0%	44,1%	43,6%	41,8%
M. de Salud	70,4%	71,3%	71,8%	71,3%	70,6%	70,3%	68,1%	70,3%	70,9%	72,9%
M. de Minería	33,7%	33,7%	31,0%	28,8%	30,0%	30,3%	47,6%	43,8%	40,0%	35,9%
M. de Vivienda y Urbanismo	50,7%	51,2%	50,2%	50,1%	47,1%	44,0%	47,0%	44,3%	47,0%	48,4%
M. de Transportes y Telecomunicaciones	30,8%	30,0%	29,2%	29,3%	29,6%	30,1%	30,8%	32,8%	31,8%	34,0%
M. Secretaría General de Gobierno	51,8%	46,5%	57,1%	55,2%	52,6%	38,5%	56,3%	27,3%	22,2%	50,0%
M. de Desarrollo Social y Familia	66,7%	63,9%	62,1%	59,9%	58,2%	59,7%	60,0%	60,0%	58,7%	59,2%
M. Sec. Gral. de la Presidencia de la Rep.	47,9%	48,9%	44,5%	48,5%	46,0%	41,3%	44,4%	46,8%	45,5%	47,2%
Ministerio Público	68,3%	58,9%	59,7%	51,9%	58,2%	57,6%	54,2%	55,3%	60,0%	63,3%
M. de Energía	50,8%	47,9%	33,1%	37,5%	43,9%	36,8%	35,8%	33,9%	40,6%	34,1%
M. del Medio Ambiente	51,7%	58,9%	55,6%	53,4%	49,6%	49,1%	51,1%	50,0%	43,6%	50,6%
M. del Deporte	-	41,2%	39,3%	45,0%	51,1%	38,2%	34,5%	39,1%	36,8%	41,7%
M. de la Mujer y la Equidad de Género	-	-	0,0%	76,8%	56,6%	64,2%	69,2%	82,9%	75,6%	78,0%
Servicio Electoral (b)	-	-	-	-	41,8%	52,9%	100,0%	42,7%	44,7%	63,6%
M. de las Culturas, las Artes y el Patrimonio	-	-	-	-	-	56,3%	56,4%	58,2%	57,8%	59,5%
M. de Ciencia, Tec., Conocimiento e Innovación	-	-	-	-	-	-	50,0%	61,0%	63,9%	62,2%
Defensoría de la Niñez	-	-	-	-	-	-	-	-	76,9%	0,0%
<b>TOTAL</b>	<b>59,0%</b>	<b>60,3%</b>	<b>60,1%</b>	<b>59,5%</b>	<b>59,2%</b>	<b>61,1%</b>	<b>58,8%</b>	<b>64,1%</b>	<b>64,0%</b>	<b>66,6%</b>

Notas:

(a) En anexo con la cobertura institucional se informan los cambios de importancia que han acontecido durante el período.

(b) Hasta 2016, la información del Servicio Electoral se encuentra contabilizada dentro del Ministerio del Interior y Seguridad Pública.



**c) Composición por jornada: % de Honorarios en jornada parcial o sin jornada establecida, sobre el total de Honorarios**

MINISTERIOS (a)	2013	2014	2015	2016	2017	2018	2019	2020	2021	2022
Presidencia de la República	100,0%	100,0%	100,0%	100,0%	100,0%	100,0%	100,0%	100,0%	100,0%	100,0%
Congreso Nacional	100,0%	100,0%	100,0%	100,0%	100,0%	100,0%	100,0%	100,0%	100,0%	100,0%
Poder Judicial	100,0%	100,0%	100,0%	100,0%	100,0%	100,0%	100,0%	100,0%	100,0%	100,0%
Contraloría General de la República	63,6%	47,1%	55,6%	70,0%	58,3%	70,0%	85,7%	91,7%	60,0%	50,0%
M. del Interior y Seguridad Pública	29,2%	52,6%	43,9%	34,3%	48,4%	56,0%	62,7%	72,0%	48,6%	56,5%
M. de Relaciones Exteriores	19,2%	26,4%	31,2%	35,4%	43,6%	34,4%	40,9%	41,0%	26,6%	28,3%
M. de Economía, Fomento y Turismo	31,4%	27,1%	20,3%	16,8%	17,1%	24,5%	34,0%	46,6%	52,3%	33,0%
M. de Hacienda	59,8%	58,9%	52,5%	46,8%	46,3%	50,3%	58,5%	60,0%	58,0%	66,4%
M. de Educación	37,1%	40,6%	34,9%	33,6%	36,9%	36,4%	33,6%	34,6%	42,7%	56,7%
M. de Justicia y Derechos Humanos	35,8%	27,6%	28,0%	29,8%	34,9%	42,4%	42,9%	56,6%	58,1%	63,7%
M. de Defensa Nacional	63,4%	87,1%	72,5%	60,4%	70,0%	62,9%	70,6%	74,5%	66,0%	72,0%
M. de Obras Públicas	11,5%	12,0%	10,8%	6,7%	6,9%	9,9%	11,3%	9,0%	4,3%	3,7%
M. de Agricultura	20,8%	62,0%	47,9%	44,3%	55,2%	19,6%	77,8%	72,5%	75,1%	78,3%
M. de Bienes Nacionales	0,0%	0,0%	0,7%	0,4%	0,0%	1,6%	2,2%	18,3%	15,3%	8,0%
M. del Trabajo y Previsión Social	47,9%	41,0%	34,9%	37,4%	46,5%	49,3%	61,0%	61,7%	69,3%	72,5%
M. de Salud	45,6%	50,2%	45,0%	52,4%	44,4%	37,4%	45,7%	30,0%	35,2%	42,0%
M. de Minería	37,2%	36,8%	59,9%	48,8%	35,3%	55,8%	88,3%	92,3%	76,7%	65,2%
M. de Vivienda y Urbanismo	4,6%	2,9%	4,6%	5,7%	5,9%	4,1%	9,7%	12,7%	14,7%	16,4%
M. de Transportes y Telecomunicaciones	14,4%	17,0%	13,6%	11,4%	12,8%	6,3%	5,5%	4,4%	6,5%	5,6%
M. Secretaría General de Gobierno	75,2%	7,8%	88,9%	89,5%	91,9%	94,0%	93,1%	95,6%	96,5%	94,0%
M. de Desarrollo Social y Familia	6,8%	26,0%	9,5%	6,4%	6,1%	5,3%	6,3%	8,3%	6,8%	11,0%
M. Sec. Gral. de la Presidencia de la Rep.	18,9%	23,1%	21,1%	17,4%	23,9%	8,0%	8,2%	6,0%	10,0%	34,2%
Ministerio Público	6,0%	5,2%	16,2%	5,3%	0,0%	0,7%	0,7%	0,0%	0,0%	0,0%
M. de Energía	44,9%	34,7%	22,4%	26,7%	21,6%	21,6%	30,9%	21,1%	19,0%	25,4%
M. del Medio Ambiente	13,2%	9,7%	10,0%	12,5%	13,6%	12,7%	20,0%	21,1%	37,1%	38,6%
M. del Deporte	-	96,7%	92,2%	91,8%	91,1%	89,8%	93,5%	87,3%	90,1%	94,9%
M. de la Mujer y la Equidad de Género	-	-	-	2,8%	3,6%	1,9%	0,0%	0,0%	0,0%	0,0%
Servicio Electoral (b)	-	-	-	-	0,0%	0,0%	0,0%	0,0%	0,0%	96,9%
M. de las Culturas, las Artes y el Patrimonio	-	-	-	-	-	53,4%	51,8%	56,2%	34,3%	59,9%
M. de Ciencia, Tec., Conocimiento e Innovación	-	-	-	-	-	-	77,8%	21,9%	25,6%	29,7%
Defensoría de la Niñez	-	-	-	-	-	-	-	-	27,8%	100,0%
<b>TOTAL</b>	<b>36,7%</b>	<b>46,5%</b>	<b>39,1%</b>	<b>40,6%</b>	<b>38,6%</b>	<b>37,6%</b>	<b>46,1%</b>	<b>35,2%</b>	<b>37,7%</b>	<b>44,6%</b>

Notas:

(a) En anexo con la cobertura institucional se informan los cambios de importancia que han acontecido durante el período.

(b) Hasta 2016, la información del Servicio Electoral se encuentra contabilizada dentro del Ministerio del Interior y Seguridad Pública.

### III.2.1.4 Distribución del personal a Honorarios, según subtítulo de imputación del gasto y ministerios

#### a) Nivel personal a Honorarios con cargo al subtítulo 21

MINISTERIOS (a)	2013	2014	2015	2016	2017	2018	2019	2020	2021	2022
Presidencia de la República	0	0	0	0	0	0	0	0	0	0
Congreso Nacional	240	172	65	44	46	91	93	76	86	75
Poder Judicial	500	1.479	147	33	4	6	6	5	4	3
Contraloría General de la República	11	17	9	10	12	10	13	11	10	8
M. del Interior y Seguridad Pública	1.847	2.514	2.018	2.168	1.619	1.643	1.309	1.251	1.330	1.125
M. de Relaciones Exteriores	119	194	165	169	84	75	101	122	108	102
M. de Economía, Fomento y Turismo	1.912	836	675	3.147	1.656	517	879	1.029	1.322	886
M. de Hacienda	515	573	495	414	352	349	312	262	265	197
M. de Educación	1.290	1.513	2.246	1.771	1.290	1.247	894	783	870	752
M. de Justicia y Derechos Humanos	825	1.038	947	743	778	442	491	511	424	364
M. de Defensa Nacional	131	248	218	245	210	224	248	208	259	252
M. de Obras Públicas	661	665	716	650	615	394	395	372	662	631
M. de Agricultura	1.869	2.542	2.077	2.150	1.614	858	931	893	816	804
M. de Bienes Nacionales	149	255	160	104	65	42	43	74	54	54
M. del Trabajo y Previsión Social	375	489	528	450	345	309	298	245	234	216
M. de Salud	14.799	21.963	22.329	21.656	16.055	16.766	11.904	29.439	33.411	30.504
M. de Minería	137	136	177	129	153	50	169	202	42	42
M. de Vivienda y Urbanismo	1.244	1.042	999	1.042	1.294	817	686	586	518	452
M. de Transportes y Telecomunicaciones	990	1.048	1.112	1.041	951	849	874	803	762	784
M. Secretaría General de Gobierno	580	235	143	115	92	73	87	86	88	81
M. de Desarrollo Social y Familia	761	244	292	275	112	93	174	128	233	321
M. Sec. Gral. de la Presidencia de la Rep.	169	247	242	239	197	137	153	182	249	190
Ministerio Público	67	77	74	57	67	140	143	123	190	237
M. de Energía	101	121	147	102	108	89	74	52	63	40
M. del Medio Ambiente	60	89	113	140	83	44	38	35	22	18
M. del Deporte	-	890	180	738	67	48	71	35	28	31
M. de la Mujer y la Equidad de Género	-	-	-	43	55	37	52	41	41	41
Servicio Electoral (b)	-	-	-	-	1.135	34	5	1.047	1.292	4
M. de las Culturas, las Artes y el Patrimonio	-	-	-	-	-	252	333	430	216	285
M. de Ciencia, Tec., Conocimiento e Innovación	-	-	-	-	-	-	9	104	79	54
Defensoría de la Niñez	-	-	-	-	-	-	-	-	17	7
<b>TOTAL</b>	<b>29.352</b>	<b>38.627</b>	<b>36.274</b>	<b>37.675</b>	<b>29.059</b>	<b>25.636</b>	<b>20.785</b>	<b>39.135</b>	<b>43.695</b>	<b>38.560</b>

Notas:

(a) En anexo con la cobertura institucional se informan los cambios de importancia que han acontecido durante el período.

(b) Hasta 2016, la información del Servicio Electoral se encuentra contabilizada dentro del Ministerio del Interior y Seguridad Pública.

**b) Composición por sexo: % de mujeres sobre el total de Honorarios con cargo al subtítulo 21**

MINISTERIOS (a)	2013	2014	2015	2016	2017	2018	2019	2020	2021	2022
Presidencia de la República	0,0%	0,0%	0,0%	0,0%	0,0%	0,0%	0,0%	0,0%	0,0%	0,0%
Congreso Nacional	29,6%	26,2%	24,6%	27,3%	28,3%	37,4%	34,4%	35,5%	34,9%	33,3%
Poder Judicial	65,6%	66,1%	56,5%	36,4%	25,0%	50,0%	66,7%	40,0%	75,0%	66,7%
Contraloría General de la República	27,3%	29,4%	22,2%	10,0%	0,0%	0,0%	15,4%	18,2%	20,0%	25,0%
M. del Interior y Seguridad Pública	45,4%	49,6%	47,4%	48,0%	49,7%	48,3%	48,8%	44,1%	45,6%	47,9%
M. de Relaciones Exteriores	58,8%	50,0%	54,5%	53,8%	52,4%	56,0%	53,5%	57,4%	50,0%	47,1%
M. de Economía, Fomento y Turismo	54,6%	42,5%	48,6%	56,0%	52,8%	47,8%	52,7%	57,8%	56,7%	50,2%
M. de Hacienda	40,6%	38,7%	40,0%	41,1%	44,6%	39,8%	41,0%	37,4%	38,9%	43,1%
M. de Educación	56,3%	51,4%	50,1%	53,8%	52,8%	51,5%	54,8%	51,7%	54,5%	59,4%
M. de Justicia y Derechos Humanos	50,9%	55,0%	52,9%	54,6%	54,4%	51,1%	49,5%	49,3%	46,9%	50,5%
M. de Defensa Nacional	35,9%	26,2%	22,0%	23,7%	26,2%	28,6%	20,2%	24,5%	23,9%	23,0%
M. de Obras Públicas	39,2%	37,9%	36,3%	38,3%	37,2%	38,3%	37,0%	37,6%	37,3%	36,3%
M. de Agricultura	43,4%	41,6%	43,9%	44,2%	41,9%	43,6%	44,6%	43,4%	43,4%	43,2%
M. de Bienes Nacionales	50,3%	49,4%	45,6%	49,0%	43,1%	38,1%	37,2%	47,3%	46,3%	50,0%
M. del Trabajo y Previsión Social	49,9%	47,2%	46,4%	43,8%	41,7%	43,0%	45,0%	43,3%	40,6%	36,6%
M. de Salud	64,2%	62,7%	63,8%	62,8%	63,7%	64,5%	62,7%	67,2%	67,5%	68,8%
M. de Minería	35,0%	35,3%	37,9%	36,4%	35,3%	40,0%	36,1%	38,6%	47,6%	45,2%
M. de Vivienda y Urbanismo	49,2%	50,7%	50,8%	50,4%	47,1%	43,0%	46,5%	43,7%	46,7%	48,0%
M. de Transportes y Telecomunicaciones	32,8%	30,8%	29,9%	30,0%	30,2%	30,6%	30,5%	32,4%	31,5%	34,6%
M. Secretaría General de Gobierno	34,5%	43,8%	45,5%	50,4%	38,0%	45,2%	52,9%	46,5%	45,5%	58,0%
M. de Desarrollo Social y Familia	59,0%	55,3%	62,0%	60,0%	55,4%	55,9%	59,8%	61,7%	54,5%	61,4%
M. Sec. Gral. de la Presidencia de la Rep.	42,6%	49,8%	45,9%	47,3%	46,7%	41,6%	41,8%	46,7%	46,6%	47,4%
Ministerio Público	64,2%	55,8%	56,8%	49,1%	58,2%	57,1%	53,8%	55,3%	60,0%	63,3%
M. de Energía	52,5%	50,4%	33,3%	41,2%	45,4%	42,7%	37,8%	36,5%	49,2%	45,0%
M. del Medio Ambiente	51,7%	57,3%	57,5%	53,6%	48,2%	50,0%	42,1%	51,4%	40,9%	38,9%
M. del Deporte	-	27,6%	43,9%	31,0%	40,3%	45,8%	40,8%	34,3%	25,0%	41,9%
M. de la Mujer y la Equidad de Género	-	-	0,0%	72,1%	58,2%	59,5%	69,2%	82,9%	75,6%	78,0%
Servicio Electoral (b)	-	-	-	-	41,8%	52,9%	100,0%	42,7%	44,7%	75,0%
M. de las Culturas, las Artes y el Patrimonio	-	-	-	-	-	56,3%	54,7%	57,7%	59,3%	64,2%
M. de Ciencia, Tec., Conocimiento e Innovación	-	-	-	-	-	-	66,7%	62,5%	63,3%	61,1%
Defensoría de la Niñez	-	-	-	-	-	-	-	-	70,6%	57,1%
<b>TOTAL</b>	<b>55,9%</b>	<b>55,6%</b>	<b>56,7%</b>	<b>56,2%</b>	<b>55,6%</b>	<b>57,7%</b>	<b>55,4%</b>	<b>61,9%</b>	<b>62,5%</b>	<b>64,3%</b>

Notas:

(a) En anexo con la cobertura institucional se informan los cambios de importancia que han acontecido durante el período.

(b) Hasta 2016, la información del Servicio Electoral se encuentra contabilizada dentro del Ministerio del Interior y Seguridad Pública.

## c) Nivel personal a Honorarios con cargo al subtítulo 24

MINISTERIOS (a)	2013	2014	2015	2016	2017	2018	2019	2020	2021	2022
Presidencia de la República	157	120	127	117	96	91	95	90	94	96
Congreso Nacional	205	234	168	205	183	158	202	184	183	188
Poder Judicial	0	0	0	0	0	0	0	0	0	0
Contraloría General de la República	0	0	0	0	0	0	0	0	0	0
M. del Interior y Seguridad Pública	710	206	641	567	508	510	578	572	426	419
M. de Relaciones Exteriores	152	74	101	114	173	146	134	77	78	75
M. de Economía, Fomento y Turismo	15	1.238	1.647	183	190	1.036	231	285	192	94
M. de Hacienda	0	1	0	18	11	3	11	13	3	18
M. de Educación	1.612	2.068	2.218	2.520	2.187	1.190	891	684	484	522
M. de Justicia y Derechos Humanos	5	0	158	157	56	106	81	42	97	74
M. de Defensa Nacional	0	0	0	0	0	0	0	0	0	27
M. de Obras Públicas	0	0	0	0	0	0	0	0	17	11
M. de Agricultura	185	289	310	136	141	134	175	75	125	124
M. de Bienes Nacionales	75	1	121	100	58	71	56	24	42	23
M. del Trabajo y Previsión Social	235	223	227	248	252	240	238	236	240	262
M. de Salud	0	0	299	131	85	42	91	33	2	563
M. de Minería	0	0	0	0	15	10	8	4	5	4
M. de Vivienda y Urbanismo	0	0	3	3	0	0	0	0	0	0
M. de Transportes y Telecomunicaciones	0	101	81	73	77	77	73	76	73	70
M. Secretaría General de Gobierno	558	150	171	161	144	145	145	163	166	153
M. de Desarrollo Social y Familia	1.011	1.728	1.126	758	614	478	403	412	313	169
M. Sec. Gral. de la Presidencia de la Rep.	0	0	0	3	0	0	0	0	0	0
Ministerio Público	0	0	0	0	0	0	0	0	0	0
M. de Energía	0	0	0	0	0	0	0	0	0	0
M. del Medio Ambiente	102	89	35	26	27	55	59	47	105	85
M. del Deporte	-	1.149	1.327	599	995	1.157	1.219	1.011	1.545	1.136
M. de la Mujer y la Equidad de Género	-	-	-	28	0	17	0	0	0	0
Servicio Electoral (b)	-	-	-	-	0	0	0	0	0	356
M. de las Culturas, las Artes y el Patrimonio	-	-	-	-	-	425	332	306	289	291
M. de Ciencia, Tec., Conocimiento e Innovación	-	-	-	-	-	-	0	0	3	10
Defensoría de la Niñez	-	-	-	-	-	-	-	-	0	0
<b>TOTAL</b>	<b>5.022</b>	<b>7.671</b>	<b>8.760</b>	<b>6.147</b>	<b>5.812</b>	<b>6.091</b>	<b>5.022</b>	<b>4.334</b>	<b>4.482</b>	<b>4.770</b>

Notas:

(a) En anexo con la cobertura institucional se informan los cambios de importancia que han acontecido durante el período.

(b) Hasta 2016, la información del Servicio Electoral se encuentra contabilizada dentro del Ministerio del Interior y Seguridad Pública.

**d) Composición por sexo: % de mujeres sobre el total de Honorarios con cargo al subtítulo 24**

MINISTERIOS (a)	2013	2014	2015	2016	2017	2018	2019	2020	2021	2022
Presidencia de la República	54,8%	55,8%	55,9%	53,0%	45,8%	39,6%	41,1%	42,2%	43,6%	54,2%
Congreso Nacional	39,5%	13,2%	18,5%	27,8%	38,3%	37,3%	28,7%	32,1%	37,2%	37,8%
Poder Judicial	0,0%	0,0%	0,0%	0,0%	0,0%	0,0%	0,0%	0,0%	0,0%	0,0%
Contraloría General de la República	0,0%	0,0%	0,0%	0,0%	0,0%	0,0%	0,0%	0,0%	0,0%	0,0%
M. del Interior y Seguridad Pública	59,2%	42,7%	47,7%	51,9%	50,0%	51,8%	48,1%	49,8%	44,1%	48,7%
M. de Relaciones Exteriores	50,0%	37,8%	37,6%	36,8%	42,2%	48,6%	54,5%	41,6%	43,6%	52,0%
M. de Economía, Fomento y Turismo	46,7%	59,0%	53,8%	55,7%	53,2%	56,9%	41,6%	44,6%	42,7%	51,1%
M. de Hacienda	0,0%	0,0%	0,0%	61,1%	63,6%	66,7%	36,4%	30,8%	66,7%	33,3%
M. de Educación	84,9%	78,4%	80,1%	76,2%	80,0%	82,9%	82,4%	86,4%	89,3%	90,0%
M. de Justicia y Derechos Humanos	40,0%	0,0%	69,6%	67,5%	58,9%	56,6%	70,4%	54,8%	52,6%	56,8%
M. de Defensa Nacional	0,0%	0,0%	0,0%	0,0%	0,0%	0,0%	0,0%	0,0%	0,0%	33,3%
M. de Obras Públicas	0,0%	0,0%	0,0%	0,0%	0,0%	0,0%	0,0%	0,0%	35,3%	54,5%
M. de Agricultura	50,3%	42,2%	42,3%	45,6%	43,3%	36,6%	46,3%	56,0%	42,4%	46,8%
M. de Bienes Nacionales	60,0%	100,0%	51,2%	52,0%	60,3%	56,3%	53,6%	50,0%	38,1%	30,4%
M. del Trabajo y Previsión Social	43,4%	46,2%	45,8%	47,6%	45,6%	47,9%	48,3%	47,5%	47,9%	48,5%
M. de Salud	0,0%	0,0%	63,5%	56,5%	57,6%	59,5%	67,0%	54,5%	50,0%	68,4%
M. de Minería	0,0%	0,0%	0,0%	0,0%	46,7%	30,0%	50,0%	50,0%	40,0%	25,0%
M. de Vivienda y Urbanismo	0,0%	0,0%	33,3%	66,7%	0,0%	0,0%	0,0%	0,0%	0,0%	0,0%
M. de Transportes y Telecomunicaciones	0,0%	38,6%	42,0%	42,5%	35,1%	29,9%	38,4%	42,1%	42,5%	38,6%
M. Secretaría General de Gobierno	36,6%	55,3%	45,6%	44,1%	43,1%	43,4%	44,8%	44,2%	43,4%	51,0%
M. de Desarrollo Social y Familia	72,6%	69,2%	65,1%	63,2%	59,6%	64,4%	65,3%	65,8%	66,8%	55,6%
M. Sec. Gral. de la Presidencia de la Rep.	0,0%	0,0%	0,0%	100,0%	0,0%	0,0%	0,0%	0,0%	0,0%	0,0%
Ministerio Público	0,0%	0,0%	0,0%	0,0%	0,0%	0,0%	0,0%	0,0%	0,0%	0,0%
M. de Energía	0,0%	0,0%	0,0%	0,0%	0,0%	0,0%	0,0%	0,0%	0,0%	0,0%
M. del Medio Ambiente	54,9%	61,8%	42,9%	38,5%	63,0%	49,1%	59,3%	53,2%	44,8%	47,1%
M. del Deporte	-	31,8%	27,2%	32,7%	29,0%	30,1%	29,4%	29,8%	32,3%	31,3%
M. de la Mujer y la Equidad de Género	-	-	0,0%	82,1%	0,0%	76,5%	0,0%	0,0%	0,0%	0,0%
Servicio Electoral (b)	-	-	-	-	0,0%	0,0%	0,0%	0,0%	0,0%	49,4%
M. de las Culturas, las Artes y el Patrimonio	-	-	-	-	-	56,9%	57,2%	55,6%	57,4%	61,9%
M. de Ciencia, Tec., Conocimiento e Innovación	-	-	-	-	-	-	0,0%	0,0%	66,7%	80,0%
Defensoría de la Niñez	-	-	-	-	-	-	-	-	0,0%	0,0%
<b>TOTAL</b>	<b>65,2%</b>	<b>59,0%</b>	<b>56,3%</b>	<b>60,4%</b>	<b>57,8%</b>	<b>54,6%</b>	<b>51,2%</b>	<b>51,1%</b>	<b>47,2%</b>	<b>52,1%</b>

Notas:

(a) En anexo con la cobertura institucional se informan los cambios de importancia que han acontecido durante el período.

(b) Hasta 2016, la información del Servicio Electoral se encuentra contabilizada dentro del Ministerio del Interior y Seguridad Pública.

**e) Nivel personal a Honorarios con cargo a otros subtítulos**

MINISTERIOS (a)	2013	2014	2015	2016	2017	2018	2019	2020	2021	2022
Presidencia de la República	0	0	0	0	0	0	0	0	0	0
Congreso Nacional	0	0	0	0	0	11	10	10	0	13
Poder Judicial	0	0	0	0	0	0	0	0	0	0
Contraloría General de la República	0	0	0	0	0	0	1	1	0	0
M. del Interior y Seguridad Pública	22	10	54	29	15	0	12	21	8	4
M. de Relaciones Exteriores	0	5	16	14	25	35	19	18	32	35
M. de Economía, Fomento y Turismo	108	248	255	274	275	224	229	190	162	185
M. de Hacienda	0	3	0	0	0	0	0	0	1	5
M. de Educación	149	86	32	67	58	13	38	31	36	112
M. de Justicia y Derechos Humanos	296	282	68	45	0	113	83	74	83	86
M. de Defensa Nacional	0	0	0	0	0	0	0	0	0	0
M. de Obras Públicas	43	51	54	54	51	42	46	83	129	106
M. de Agricultura	150	148	148	66	87	68	146	114	204	101
M. de Bienes Nacionales	23	25	13	25	16	12	124	329	321	185
M. del Trabajo y Previsión Social	104	57	73	80	87	66	85	75	63	78
M. de Salud	22	27	0	0	0	105	4	30	0	506
M. de Minería	0	0	0	0	2	112	2	3	125	66
M. de Vivienda y Urbanismo	1.486	1.602	1.858	1.888	138	55	66	83	73	72
M. de Transportes y Telecomunicaciones	4	0	0	0	8	10	14	16	32	32
M. Secretaría General de Gobierno	0	0	0	0	0	0	0	0	0	0
M. de Desarrollo Social y Familia	57	328	399	424	445	358	361	392	410	283
M. Sec. Gral. de la Presidencia de la Rep.	6	0	0	0	0	0	31	0	0	0
Ministerio Público	0	0	0	0	0	0	0	0	0	0
M. de Energía	17	23	5	18	17	22	23	19	16	19
M. del Medio Ambiente	5	8	22	18	30	27	18	32	48	29
M. del Deporte	-	0	0	0	0	0	0	0	0	0
M. de la Mujer y la Equidad de Género	-	-	-	0	0	0	0	0	0	0
Servicio Electoral (b)	-	-	-	-	0	0	0	0	0	0
M. de las Culturas, las Artes y el Patrimonio	-	-	-	-	-	1	11	13	0	2
M. de Ciencia, Tec., Conocimiento e Innovación	-	-	-	-	-	-	0	1	0	0
Defensoría de la Niñez	-	-	-	-	-	-	-	-	1	1
<b>TOTAL</b>	<b>2.492</b>	<b>2.903</b>	<b>2.997</b>	<b>3.002</b>	<b>1.254</b>	<b>1.274</b>	<b>1.323</b>	<b>1.535</b>	<b>1.744</b>	<b>1.920</b>

Notas:

(a) En anexo con la cobertura institucional se informan los cambios de importancia que han acontecido durante el período.

(b) Hasta 2016, la información del Servicio Electoral se encuentra contabilizada dentro del Ministerio del Interior y Seguridad Pública.

**f) Composición por sexo: % de mujeres sobre el total de Honorarios con cargo a otros subtítulos**

MINISTERIOS (a)	2013	2014	2015	2016	2017	2018	2019	2020	2021	2022
Presidencia de la República	0,0%	0,0%	0,0%	0,0%	0,0%	0,0%	0,0%	0,0%	0,0%	0,0%
Congreso Nacional	0,0%	0,0%	0,0%	0,0%	0,0%	45,5%	50,0%	50,0%	0,0%	46,2%
Poder Judicial	0,0%	0,0%	0,0%	0,0%	0,0%	0,0%	0,0%	0,0%	0,0%	0,0%
Contraloría General de la República	0,0%	0,0%	0,0%	0,0%	0,0%	0,0%	0,0%	0,0%	0,0%	0,0%
M. del Interior y Seguridad Pública	31,8%	40,0%	33,3%	31,0%	40,0%	0,0%	50,0%	28,6%	37,5%	75,0%
M. de Relaciones Exteriores	0,0%	20,0%	43,8%	50,0%	48,0%	34,3%	47,4%	44,4%	62,5%	51,4%
M. de Economía, Fomento y Turismo	41,7%	51,2%	47,8%	48,5%	48,4%	53,1%	52,4%	55,8%	48,8%	43,8%
M. de Hacienda	0,0%	100,0%	0,0%	0,0%	0,0%	0,0%	0,0%	0,0%	100,0%	0,0%
M. de Educación	42,3%	50,0%	62,5%	49,3%	44,8%	53,8%	76,3%	61,3%	69,4%	70,5%
M. de Justicia y Derechos Humanos	59,8%	60,6%	64,7%	48,9%	0,0%	68,1%	61,4%	62,2%	62,7%	62,8%
M. de Defensa Nacional	0,0%	0,0%	0,0%	0,0%	0,0%	0,0%	0,0%	0,0%	0,0%	0,0%
M. de Obras Públicas	27,9%	33,3%	27,8%	33,3%	27,5%	19,0%	21,7%	24,1%	32,6%	34,9%
M. de Agricultura	41,3%	41,2%	41,9%	42,4%	48,3%	44,1%	33,6%	33,3%	42,2%	35,6%
M. de Bienes Nacionales	52,2%	40,0%	23,1%	48,0%	50,0%	41,7%	47,6%	52,0%	49,2%	57,8%
M. del Trabajo y Previsión Social	34,6%	50,9%	41,1%	47,5%	46,0%	51,5%	49,4%	46,7%	58,7%	59,0%
M. de Salud	40,9%	48,1%	0,0%	0,0%	0,0%	48,6%	75,0%	40,0%	0,0%	47,8%
M. de Minería	0,0%	0,0%	0,0%	0,0%	0,0%	28,6%	0,0%	33,3%	33,6%	28,8%
M. de Vivienda y Urbanismo	50,1%	50,9%	49,2%	48,8%	44,9%	50,9%	45,5%	38,6%	41,1%	43,1%
M. de Transportes y Telecomunicaciones	25,0%	0,0%	0,0%	0,0%	25,0%	20,0%	21,4%	25,0%	31,3%	37,5%
M. Secretaría General de Gobierno	0,0%	0,0%	0,0%	0,0%	0,0%	0,0%	0,0%	0,0%	0,0%	0,0%
M. de Desarrollo Social y Familia	61,4%	60,1%	54,9%	54,2%	56,6%	56,1%	55,1%	53,3%	55,4%	58,0%
M. Sec. Gral. de la Presidencia de la Rep.	33,3%	0,0%	0,0%	0,0%	0,0%	0,0%	54,8%	0,0%	0,0%	0,0%
Ministerio Público	0,0%	0,0%	0,0%	0,0%	0,0%	0,0%	0,0%	0,0%	0,0%	0,0%
M. de Energía	29,4%	43,5%	40,0%	55,6%	35,3%	40,9%	47,8%	36,8%	25,0%	15,8%
M. del Medio Ambiente	20,0%	50,0%	50,0%	50,0%	46,7%	44,4%	38,9%	43,8%	41,7%	48,3%
M. del Deporte	-	0,0%	0,0%	0,0%	0,0%	0,0%	0,0%	0,0%	0,0%	0,0%
M. de la Mujer y la Equidad de Género	-	-	0,0%	0,0%	0,0%	0,0%	0,0%	0,0%	0,0%	0,0%
Servicio Electoral (b)	-	-	-	-	0,0%	0,0%	0,0%	0,0%	0,0%	0,0%
M. de las Culturas, las Artes y el Patrimonio	-	-	-	-	-	100,0%	18,2%	30,8%	0,0%	50,0%
M. de Ciencia, Tec., Conocimiento e Innovación	-	-	-	-	-	-	0,0%	100,0%	0,0%	0,0%
Defensoría de la Niñez	-	-	-	-	-	-	-	-	100,0%	100,0%
<b>TOTAL</b>	<b>48,6%</b>	<b>51,8%</b>	<b>48,9%</b>	<b>49,0%</b>	<b>49,2%</b>	<b>49,7%</b>	<b>49,3%</b>	<b>48,1%</b>	<b>48,0%</b>	<b>49,7%</b>

Notas:

(a) En anexo con la cobertura institucional se informan los cambios de importancia que han acontecido durante el período.

(b) Hasta 2016, la información del Servicio Electoral se encuentra contabilizada dentro del Ministerio del Interior y Seguridad Pública.

## III.2.2 Características personal a Honorarios a diciembre 2022

### III.2.2.1 Resumen según jornada, permanencia, sexo y dependencia

	JORNADA DE TRABAJO							Total personal
	Sin Jornada	Jornada Parcial	Jornada completa, según permanencia				Total	
			1 año o menos	más de 1 y hasta 2	más de 2 y hasta 3	más de 3 años		
Total personal a Honorarios								
Administración Central	16.104	3.415	12.540	6.199	3.251	2.849	24.839	44.358
Contraloría General de la República	4	0	1	1	2	0	4	8
Congreso Nacional	276	0	0	0	0	0	0	276
Poder Judicial	3	0	0	0	0	0	0	3
Ministerio Público	0	0	125	52	13	47	237	237
Servicio Electoral	349	0	11	0	0	0	11	360
Defensoría de la Niñez	7	1	0	0	0	0	0	8
Total	16.743	3.416	12.677	6.252	3.266	2.896	25.091	45.250
Mujeres								
Administración Central	9.128	2.108	8.792	4.152	2.218	1.391	16.553	27.789
Contraloría General de la República	0	0	0	0	2	0	2	2
Congreso Nacional	102	0	0	0	0	0	0	102
Poder Judicial	2	0	0	0	0	0	0	2
Ministerio Público	0	0	87	34	4	25	150	150
Servicio Electoral	172	0	7	0	0	0	7	179
Defensoría de la Niñez	4	1	0	0	0	0	0	5
Total Mujeres	9.408	2.109	8.886	4.186	2.224	1.416	16.712	28.229
Hombres								
Administración Central	6.976	1.307	3.748	2.047	1.033	1.458	8.286	16.569
Contraloría General de la República	4	0	1	1	0	0	2	6
Congreso Nacional	174	0	0	0	0	0	0	174
Poder Judicial	1	0	0	0	0	0	0	1
Ministerio Público	0	0	38	18	9	22	87	87
Servicio Electoral	177	0	4	0	0	0	4	181
Defensoría de la Niñez	3	0	0	0	0	0	0	3
Total Hombres	7.335	1.307	3.791	2.066	1.042	1.480	8.379	17.021



## III.2.2.2 Resumen según jornada, permanencia, sexo y subtítulo de imputación del gasto

	JORNADA DE TRABAJO							Total personal
	Sin Jornada	Jornada Parcial	Jornada completa, según permanencia				Total	
			1 año o menos	más de 1 y hasta 2	más de 2 y hasta 3	más de 3 años		
Total personal a Honorarios								
Subtítulo 21	13.352	2.913	11.633	5.777	3.057	1.828	22.295	38.560
Subtítulo 24	2.736	426	610	292	103	603	1.608	4.770
Otros subtítulos	655	77	434	183	106	465	1.188	1.920
Total	16.743	3.416	12.677	6.252	3.266	2.896	25.091	45.250
Mujeres								
Subtítulo 21	7.975	1.712	8.237	3.924	2.107	836	15.104	24.791
Subtítulo 24	1.135	355	400	171	64	359	994	2.484
Otros subtítulos	298	42	249	91	53	221	614	954
Total Mujeres	9.408	2.109	8.886	4.186	2.224	1.416	16.712	28.229
Hombres								
Subtítulo 21	5.377	1.201	3.396	1.853	950	992	7.191	13.769
Subtítulo 24	1.601	71	210	121	39	244	614	2.286
Otros subtítulos	357	35	185	92	53	244	574	966
Total Hombres	7.335	1.307	3.791	2.066	1.042	1.480	8.379	17.021

### III.2.2.3 Personal a Honorarios, según jornada, permanencia y ministerio

#### a) Nivel personal a Honorarios a diciembre 2022

MINISTERIOS	JORNADA DE TRABAJO							Total personal
	Sin Jornada	Jornada Parcial	Jornada completa, según permanencia				Total	
			1 año o menos	más de 1 y hasta 2	más de 2 y hasta 3	más de 3 años		
Presidencia de la República	96	0	0	0	0	0	0	96
Congreso Nacional	276	0	0	0	0	0	0	276
Poder Judicial	3	0	0	0	0	0	0	3
Contraloría General de la República	4	0	1	1	2	0	4	8
M. del Interior y Seguridad Pública	842	32	266	203	26	179	674	1.548
M. de Relaciones Exteriores	53	7	52	25	14	61	152	212
M. de Economía, Fomento y Turismo	373	12	313	243	42	182	780	1.165
M. de Hacienda	141	5	32	13	2	27	74	220
M. de Educación	443	343	268	132	32	168	600	1.386
M. de Justicia y Derechos Humanos	242	92	56	43	21	70	190	524
M. de Defensa Nacional	196	5	24	8	19	27	78	279
M. de Obras Públicas	15	13	221	329	20	150	720	748
M. de Agricultura	804	2	148	16	6	53	223	1.029
M. de Bienes Nacionales	16	5	126	25	25	65	241	262
M. del Trabajo y Previsión Social	375	28	77	18	8	50	153	556
M. de Salud	10.463	2.799	10.147	4.749	2.857	558	18.311	31.573
M. de Minería	73	0	12	4	3	20	39	112
M. de Vivienda y Urbanismo	76	10	119	100	53	166	438	524
M. de Transportes y Telecomunicaciones	37	13	184	69	40	543	836	886
M. Secretaría General de Gobierno	219	1	8	3	0	3	14	234
M. de Desarrollo Social y Familia	70	15	241	80	43	324	688	773
M. Sec. Gral. de la Presidencia de la Rep.	52	13	67	18	3	37	125	190
Ministerio Público	0	0	125	52	13	47	237	237
M. de Energía	14	1	29	5	0	10	44	59
M. del Medio Ambiente	49	2	31	33	7	10	81	132
M. del Deporte	1.107	0	29	25	3	3	60	1.167
M. de la Mujer y la Equidad de Género	0	0	24	5	9	3	41	41
Servicio Electoral	349	0	11	0	0	0	11	360
M. de las Culturas, las Artes y el Patrimonio	330	16	55	49	12	116	232	578
M. de Ciencia, Tec., Conocimiento e Innovación	18	1	11	4	6	24	45	64
Defensoría de la Niñez	7	1	0	0	0	0	0	8
TOTAL	16.743	3.416	12.677	6.252	3.266	2.896	25.091	45.250

**b) Participación de ministerios sobre total de Honorarios a diciembre 2022**

MINISTERIOS	JORNADA DE TRABAJO							Total personal
	Sin Jornada	Jornada Parcial	Jornada completa, según permanencia				Total	
			1 año o menos	más de 1 y hasta 2	más de 2 y hasta 3	más de 3 años		
Presidencia de la República	0,2%	0,0%	0,0%	0,0%	0,0%	0,0%	0,0%	0,2%
Congreso Nacional	0,6%	0,0%	0,0%	0,0%	0,0%	0,0%	0,0%	0,6%
Poder Judicial	0,0%	0,0%	0,0%	0,0%	0,0%	0,0%	0,0%	0,0%
Contraloría General de la República	0,0%	0,0%	0,0%	0,0%	0,0%	0,0%	0,0%	0,0%
M. del Interior y Seguridad Pública	1,9%	0,1%	0,6%	0,4%	0,1%	0,4%	1,5%	3,4%
M. de Relaciones Exteriores	0,1%	0,0%	0,1%	0,1%	0,0%	0,1%	0,3%	0,5%
M. de Economía, Fomento y Turismo	0,8%	0,0%	0,7%	0,5%	0,1%	0,4%	1,7%	2,6%
M. de Hacienda	0,3%	0,0%	0,1%	0,0%	0,0%	0,1%	0,2%	0,5%
M. de Educación	1,0%	0,8%	0,6%	0,3%	0,1%	0,4%	1,3%	3,1%
M. de Justicia y Derechos Humanos	0,5%	0,2%	0,1%	0,1%	0,0%	0,2%	0,4%	1,2%
M. de Defensa Nacional	0,4%	0,0%	0,1%	0,0%	0,0%	0,1%	0,2%	0,6%
M. de Obras Públicas	0,0%	0,0%	0,5%	0,7%	0,0%	0,3%	1,6%	1,7%
M. de Agricultura	1,8%	0,0%	0,3%	0,0%	0,0%	0,1%	0,5%	2,3%
M. de Bienes Nacionales	0,0%	0,0%	0,3%	0,1%	0,1%	0,1%	0,5%	0,6%
M. del Trabajo y Previsión Social	0,8%	0,1%	0,2%	0,0%	0,0%	0,1%	0,3%	1,2%
M. de Salud	23,1%	6,2%	22,4%	10,5%	6,3%	1,2%	40,5%	69,8%
M. de Minería	0,2%	0,0%	0,0%	0,0%	0,0%	0,0%	0,1%	0,2%
M. de Vivienda y Urbanismo	0,2%	0,0%	0,3%	0,2%	0,1%	0,4%	1,0%	1,2%
M. de Transportes y Telecomunicaciones	0,1%	0,0%	0,4%	0,2%	0,1%	1,2%	1,8%	2,0%
M. Secretaría General de Gobierno	0,5%	0,0%	0,0%	0,0%	0,0%	0,0%	0,0%	0,5%
M. de Desarrollo Social y Familia	0,2%	0,0%	0,5%	0,2%	0,1%	0,7%	1,5%	1,7%
M. Sec. Gral. de la Presidencia de la Rep.	0,1%	0,0%	0,1%	0,0%	0,0%	0,1%	0,3%	0,4%
Ministerio Público	0,0%	0,0%	0,3%	0,1%	0,0%	0,1%	0,5%	0,5%
M. de Energía	0,0%	0,0%	0,1%	0,0%	0,0%	0,0%	0,1%	0,1%
M. del Medio Ambiente	0,1%	0,0%	0,1%	0,1%	0,0%	0,0%	0,2%	0,3%
M. del Deporte	2,4%	0,0%	0,1%	0,1%	0,0%	0,0%	0,1%	2,6%
M. de la Mujer y la Equidad de Género	0,0%	0,0%	0,1%	0,0%	0,0%	0,0%	0,1%	0,1%
Servicio Electoral	0,8%	0,0%	0,0%	0,0%	0,0%	0,0%	0,0%	0,8%
M. de las Culturas, las Artes y el Patrimonio	0,7%	0,0%	0,1%	0,1%	0,0%	0,3%	0,5%	1,3%
M. de Ciencia, Tec., Conocimiento e Innovación	0,0%	0,0%	0,0%	0,0%	0,0%	0,1%	0,1%	0,1%
Defensoría de la Niñez	0,0%	0,0%	0,0%	0,0%	0,0%	0,0%	0,0%	0,0%
TOTAL	37,0%	7,5%	28,0%	13,8%	7,2%	6,4%	55,4%	100,0%

## c) Composición por sexo: % de mujeres a Honorarios sobre total a diciembre 2022

MINISTERIOS	JORNADA DE TRABAJO							Total personal
	Sin Jornada	Jornada Parcial	Jornada completa, según permanencia				Total	
			1 año o menos	más de 1 y hasta 2	más de 2 y hasta 3	más de 3 años		
Presidencia de la República	54,2%	0,0%	0,0%	0,0%	0,0%	0,0%	0,0%	54,2%
Congreso Nacional	37,0%	0,0%	0,0%	0,0%	0,0%	0,0%	0,0%	37,0%
Poder Judicial	66,7%	0,0%	0,0%	0,0%	0,0%	0,0%	0,0%	66,7%
Contraloría General de la República	0,0%	0,0%	0,0%	0,0%	25,0%	0,0%	25,0%	25,0%
M. del Interior y Seguridad Pública	24,6%	1,7%	9,8%	6,3%	0,4%	5,4%	21,8%	48,2%
M. de Relaciones Exteriores	8,0%	1,9%	10,8%	5,7%	3,3%	19,8%	39,6%	49,5%
M. de Economía, Fomento y Turismo	14,5%	0,6%	14,0%	10,3%	1,7%	8,2%	34,2%	49,3%
M. de Hacienda	23,6%	0,5%	7,3%	1,8%	0,5%	7,7%	17,3%	41,4%
M. de Educación	18,4%	22,7%	14,3%	6,2%	1,6%	8,7%	30,7%	71,9%
M. de Justicia y Derechos Humanos	24,6%	8,2%	6,9%	5,0%	1,9%	6,9%	20,6%	53,4%
M. de Defensa Nacional	15,1%	0,4%	2,9%	0,7%	2,2%	2,9%	8,6%	24,0%
M. de Obras Públicas	0,8%	0,8%	12,2%	16,0%	0,7%	5,9%	34,8%	36,4%
M. de Agricultura	35,1%	0,1%	5,5%	0,4%	0,3%	1,5%	7,7%	42,9%
M. de Bienes Nacionales	4,2%	1,1%	27,1%	3,8%	4,2%	13,4%	48,5%	53,8%
M. del Trabajo y Previsión Social	31,1%	2,7%	6,7%	1,4%	0,2%	3,2%	11,5%	45,3%
M. de Salud	21,0%	5,2%	23,8%	11,0%	6,4%	1,0%	42,3%	68,5%
M. de Minería	22,3%	0,0%	2,7%	0,9%	1,8%	7,1%	12,5%	34,8%
M. de Vivienda y Urbanismo	6,1%	0,8%	11,3%	10,5%	3,8%	14,9%	40,5%	47,3%
M. de Transportes y Telecomunicaciones	2,3%	0,7%	8,2%	2,7%	1,7%	19,4%	32,1%	35,0%
M. Secretaría General de Gobierno	50,4%	0,0%	1,7%	0,9%	0,0%	0,4%	3,0%	53,4%
M. de Desarrollo Social y Familia	4,7%	1,6%	18,1%	6,3%	4,3%	23,9%	52,7%	58,9%
M. Sec. Gral. de la Presidencia de la Rep.	11,1%	5,3%	16,8%	5,3%	0,5%	8,4%	31,1%	47,4%
Ministerio Público	0,0%	0,0%	36,7%	14,3%	1,7%	10,5%	63,3%	63,3%
M. de Energía	8,5%	1,7%	18,6%	1,7%	0,0%	5,1%	25,4%	35,6%
M. del Medio Ambiente	14,4%	0,8%	14,4%	10,6%	3,0%	3,0%	31,1%	46,2%
M. del Deporte	29,5%	0,0%	1,0%	0,9%	0,2%	0,1%	2,1%	31,6%
M. de la Mujer y la Equidad de Género	0,0%	0,0%	53,7%	7,3%	9,8%	7,3%	78,0%	78,0%
Servicio Electoral	47,8%	0,0%	1,9%	0,0%	0,0%	0,0%	1,9%	49,7%
M. de las Culturas, las Artes y el Patrimonio	37,5%	1,6%	7,1%	4,7%	1,6%	10,6%	23,9%	63,0%
M. de Ciencia, Tec., Conocimiento e Innovación	20,3%	0,0%	7,8%	3,1%	4,7%	28,1%	43,8%	64,1%
Defensoría de la Niñez	50,0%	12,5%	0,0%	0,0%	0,0%	0,0%	0,0%	62,5%
TOTAL	20,8%	4,7%	19,6%	9,3%	4,9%	3,1%	36,9%	62,4%

**d) Composición por subtítulo de imputación del gasto: % de Honorarios con cargo al subtítulo 21, sobre total a diciembre 2022**

MINISTERIOS	JORNADA DE TRABAJO							Total personal
	Sin Jornada	Jornada Parcial	Jornada completa, según permanencia				Total	
			1 año o menos	más de 1 y hasta 2	más de 2 y hasta 3	más de 3 años		
Presidencia de la República	0,0%	0,0%	0,0%	0,0%	0,0%	0,0%	0,0%	0,0%
Congreso Nacional	27,2%	0,0%	0,0%	0,0%	0,0%	0,0%	0,0%	27,2%
Poder Judicial	100,0%	0,0%	0,0%	0,0%	0,0%	0,0%	0,0%	100,0%
Contraloría General de la República	50,0%	0,0%	12,5%	12,5%	25,0%	0,0%	50,0%	100,0%
M. del Interior y Seguridad Pública	44,1%	1,6%	10,1%	10,7%	0,8%	5,4%	26,9%	72,7%
M. de Relaciones Exteriores	10,4%	1,9%	4,2%	6,6%	2,8%	22,2%	35,8%	48,1%
M. de Economía, Fomento y Turismo	24,1%	0,9%	21,0%	17,2%	2,3%	10,6%	51,1%	76,1%
M. de Hacienda	53,6%	2,3%	14,5%	5,9%	0,9%	12,3%	33,6%	89,5%
M. de Educación	23,0%	6,8%	10,0%	7,1%	1,9%	5,4%	24,5%	54,3%
M. de Justicia y Derechos Humanos	46,2%	8,4%	1,9%	4,2%	2,5%	6,3%	14,9%	69,5%
M. de Defensa Nacional	60,6%	1,8%	8,6%	2,9%	6,8%	9,7%	28,0%	90,3%
M. de Obras Públicas	2,0%	1,6%	26,9%	38,2%	1,3%	14,3%	80,7%	84,4%
M. de Agricultura	58,1%	0,2%	13,0%	1,5%	0,6%	4,8%	19,8%	78,1%
M. de Bienes Nacionales	0,0%	0,4%	11,5%	1,1%	2,7%	5,0%	20,2%	20,6%
M. del Trabajo y Previsión Social	13,5%	1,8%	12,1%	2,5%	1,4%	7,6%	23,6%	38,8%
M. de Salud	32,5%	8,4%	31,3%	14,7%	8,8%	0,9%	55,7%	96,6%
M. de Minería	11,6%	0,0%	8,9%	3,6%	0,0%	13,4%	25,9%	37,5%
M. de Vivienda y Urbanismo	3,1%	1,5%	21,8%	19,1%	9,9%	30,9%	81,7%	86,3%
M. de Transportes y Telecomunicaciones	2,9%	1,5%	18,5%	6,8%	4,3%	54,5%	84,1%	88,5%
M. Secretaría General de Gobierno	29,5%	0,4%	2,6%	1,3%	0,0%	0,9%	4,7%	34,6%
M. de Desarrollo Social y Familia	2,5%	0,9%	15,9%	4,3%	1,3%	16,7%	38,2%	41,5%
M. Sec. Gral. de la Presidencia de la Rep.	27,4%	6,8%	35,3%	9,5%	1,6%	19,5%	65,8%	100,0%
Ministerio Público	0,0%	0,0%	52,7%	21,9%	5,5%	19,8%	100,0%	100,0%
M. de Energía	23,7%	1,7%	33,9%	3,4%	0,0%	5,1%	42,4%	67,8%
M. del Medio Ambiente	5,3%	0,0%	4,5%	0,8%	0,0%	3,0%	8,3%	13,6%
M. del Deporte	1,5%	0,0%	0,9%	0,1%	0,0%	0,2%	1,2%	2,7%
M. de la Mujer y la Equidad de Género	0,0%	0,0%	58,5%	12,2%	22,0%	7,3%	100,0%	100,0%
Servicio Electoral	0,6%	0,0%	0,6%	0,0%	0,0%	0,0%	0,6%	1,1%
M. de las Culturas, las Artes y el Patrimonio	38,9%	1,9%	2,1%	2,4%	0,3%	3,6%	8,5%	49,3%
M. de Ciencia, Tec., Conocimiento e Innovación	12,5%	1,6%	17,2%	6,3%	9,4%	37,5%	70,3%	84,4%
Defensoría de la Niñez	87,5%	0,0%	0,0%	0,0%	0,0%	0,0%	0,0%	87,5%
TOTAL	29,5%	6,4%	25,7%	12,8%	6,8%	4,0%	49,3%	85,2%



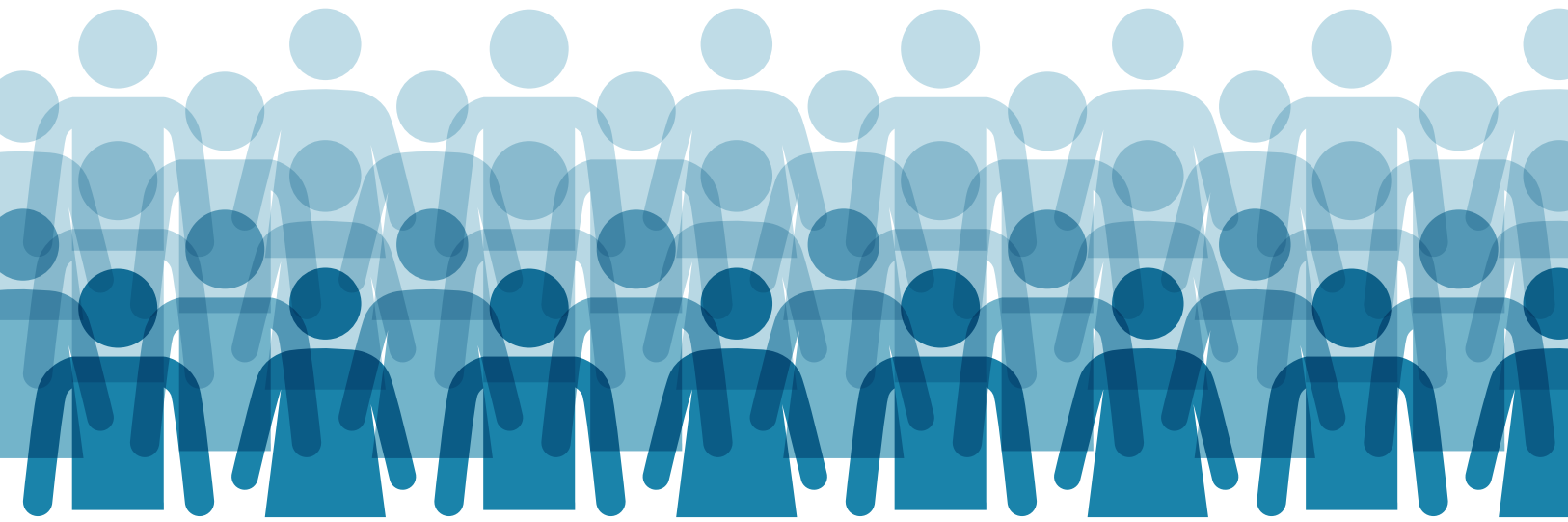

## IV. Anexos





## I.1 Conceptos

A continuación, se presenta una breve explicación de los conceptos relacionados a las estadísticas de recursos humanos más utilizados.

**a) Dotación (de personal):** corresponde al conjunto de personas que tienen una relación jurídico-laboral permanente con el sector público, es decir, el personal de planta, a contrata, contratado como honorario asimilado a grado, a jornal y otro personal permanente. Se excluye de esta definición, a las contrataciones de carácter transitorio, las que se consideran como personal fuera de dotación.

**b) Dotación máxima (de personal):** es la autorización máxima establecida anualmente en la Ley de Presupuestos para designar o contratar personal en la institución. Representa el número más alto de contrataciones que puede alcanzar la dotación de personal en cada servicio<sup>1</sup>, en cualquier momento.

Si bien la dotación máxima de los servicios públicos se determina en número de personas, existen algunas excepciones. Para el personal afecto a la Ley N°18.834 y al personal afecto a la Ley N°15.076 de los Servicios de Salud, la autorización máxima de contratación se establece en número de cargos. Por otro lado, se establece en número de horas semanales la dotación máxima del personal afecto a la Ley N°19.664 de los Servicios de Salud y de la Subsecretaría de Salud Pública, el personal afecto a la Ley N°15.076 del Servicio Médico Legal y Gendarmería de Chile, así como el personal CRS Maipú y CRS Peñalolén Cordillera. Por su parte, la dotación máxima del personal docente de los establecimientos educacionales dependientes de los Servicios Locales de Educación se establece en número de horas docentes.

**c) Dotación efectiva (de personal):** es la suma del personal contabilizado en la Dotación de personal de un servicio, que se desempeña efectivamente en él, en un momento determinado. Para efectos de este informe, se considera en esta categoría al personal de las características indicadas en la letra a) que se encontraba ejerciendo funciones a una fecha de corte establecida

para cada año de la serie, excluyendo al personal que cumple funciones transitorias y que, por este motivo, se considera como personal fuera de dotación.

**d) Calidad jurídica:** identifica la relación laboral mediante la cual el personal permanente se vincula con el organismo contratante. El personal que desempeña una función administrativa regulada, principalmente, por la Ley N°18.834 (Estatuto Administrativo) puede desempeñarse en cargos de planta, empleo a contrata, afecto al Código del Trabajo o como honorarios asimilados a grado.

- Personal de planta: corresponde al conjunto de funcionarios designados para desempeñar alguno de los cargos permanentes asignados por ley a cada institución. Este personal puede tener la calidad de titular, suplente o subrogante, desempeñándose en funciones directivas, profesionales, fiscalizadoras, técnicas, administrativas o auxiliares. Al personal titular de planta, por acceder a la carrera funcionaria, se le garantiza la estabilidad en el empleo.
- Personal a contrata: corresponde al conjunto de funcionarios que desempeñan labores permanentes de la institución mediante su adscripción a cargos de carácter transitorio, sin acceso a la carrera funcionaria e incluidas en la dotación de una institución. Duran en su cargo, como máximo, hasta el 31 de diciembre de cada año, fecha en la cual los servidores expiran en funciones por el solo ministerio de la ley, salvo que hubiere sido propuesta la prórroga con al menos treinta días de anticipación, pudiendo renovarse indefinidamente. Las funciones sobre las cuales se puede desempeñar este tipo de cargos son profesionales, fiscalizadoras, técnicas, administrativas y auxiliares.
- Personal afecto al Código del Trabajo: son aquellos que desempeñan labores permanentes del servicio, contratado mediante las normas del Código del Trabajo y del Estatuto Administrativo, según se haya indicado en la normativa que rige a la institución contratante, y puede corresponder a personal con contrato indefinido o de plazo fijo. En esta categoría

<sup>1</sup> Según el artículo 9° del Decreto Ley N° 1.263, Orgánico de Administración Financiera del Estado, las dotaciones máximas de personal que se fijen en los presupuestos anuales de los servicios

públicos, incluirán al personal de planta, a contrata, contratado como honorario asimilado a grado y a jornal, en aquellos servicios cuyas leyes contemplan esta calidad.

se incluye el personal obrero jornal que realiza labores permanentes.

- Honorarios asimilados a grado: corresponde al conjunto de personas contratadas sobre la base de honorarios, cuyo estipendio se ajusta a un grado de la escala de remuneraciones del servicio. Estas contrataciones se destinan al desempeño de labores no habituales de la institución, o cometidos específicos<sup>2</sup> al interior de la misma, y se incluyen en la dotación efectiva de ésta. No se consideran empleados públicos y su actuación se rige por las cláusulas contenidas en el contrato que formaliza la realización de esas labores. Este tipo de contrato podría utilizarse para el desempeño de funciones profesionales, técnicas o para contratar expertos altamente calificados. Al tratarse de una relación de carácter contractual, les son aplicables las disposiciones contenidas en su contrato.

**e) Personal Fuera de Dotación:** corresponde a toda persona excluida de la Dotación de un servicio, por desempeñar funciones transitorias en la institución, tales como cargos adscritos, honorarios a suma alzada, suplentes y reemplazos, vigilantes privados, otro personal del Código del Trabajo y otro tipo de personal transitorio. Este personal puede ser contratado para desempeñar una función en particular, o con recursos asignados a un determinado proyecto o programa, o para realizar actividades especiales, que contaron con asignaciones de recursos específicos.

- Cargos adscritos: corresponde al personal en planta adscrita, siendo el más frecuente aquel establecido según artículo 44 de la Ley N°15.076 y artículo 6° de la Ley N°19.230, aplicable solo a profesionales funcionarios de las unidades de emergencia, unidades de cuidados intensivos y maternidades de los Servicios de Salud. Estos cargos conforman un sistema paralelo al de los empleos de planta, constituyendo una dotación adicional a la de la institución, y se extinguen de pleno derecho cuando

se produce la cesación de funciones de quien sirve uno de estos cargos.

- Honorarios a suma alzada: agrupa a las personas contratadas bajo las normas civiles de arrendamiento de servicios inmateriales, quienes no se rigen por las normas del Estatuto Administrativo, sino que por las del respectivo contrato que han celebrado; por lo tanto, no tienen el carácter de funcionarios públicos y carecen de responsabilidad administrativa, con excepción de aquellos calificados como Agentes Públicos. No obstante lo anterior, el personal bajo este tipo de contrato se encuentra sujeto a las normas legales sobre probidad administrativa, al tener igualmente el carácter de servidores estatales, en la medida que prestan servicios al Estado de acuerdo a lo estipulado en un contrato suscrito con un órgano público.
- Suplentes y Reemplazos: es el grupo de funcionarios que desempeña un cargo público transitorio ante la ausencia del personal de planta o contrata, en virtud del artículo 4° del Estatuto Administrativo y/o en el respectivo artículo de la Ley de Presupuestos vigente en cada año de la serie<sup>3</sup>, así como autorizaciones en glosas presupuestarias específicas.
- Vigilantes privados: corresponde a las personas contratadas en virtud del artículo 48 de la Ley N°18.382.
- Otro personal transitorio: son personas que desempeñan funciones transitorias bajo las normas del Código del Trabajo, becarios de los Servicios de Salud y otros cuya contratación no se consulta en la dotación de personal de una institución, pero se autoriza expresamente mediante glosa presupuestaria.

**f) Personal Disponible:** en esta categoría se agrupa al total de personas contratadas por las instituciones del Gobierno Central, independiente de su tipo de contrato y la permanencia o transitoriedad de sus funciones. Corresponde, por tanto, a la suma del personal de la

<sup>2</sup> La Contraloría General de la República ha interpretado esta posibilidad como excepcional y restrictiva. Para ello ha ido construyendo un concepto de cometidos específicos, entendiendo que concurren tales cuando la tarea a desarrollar está especificada en el contrato en forma concreta y determinada, esto es, nominalmente individualizada y circunscrita a un objetivo específico, así como limitada en el tiempo

(dictámenes 32.671/89, 16.255/90, 13.694/91, 14.613/92, 1.533/93 y 822/95).

<sup>3</sup> Sobre esta materia en particular, el artículo de la Ley de Presupuestos que contiene esta autorización corresponde al siguiente, según el año: 9 (2016), 10 (2013, 2015, 2017, 2018), 11 (2020, 2021 y 2022) y 12 (2014 y 2019).

Dotación y personal Fuera de Dotación con contrato vigente a una fecha determinada.

**g) Subtítulo al que se imputa el gasto del contrato sobre la base de honorarios.** A diferencia del honorario asimilado a grado, los contratos sobre la base de honorarios a suma alzada son aquellos utilizados para realizar labores accidentales y no habituales de la institución contratante, para lo cual se requiere resolución de la autoridad correspondiente. El monto a pagar por los servicios prestados es acordado entre las partes y no debe, necesariamente, corresponderse con algún grado de la escala de remuneraciones vigente de la institución.

Por regla general, estos contratos se imputan en la Ley de Presupuestos al subtítulo 21 (Gastos en Personal) pero pueden imputarse también al subtítulo 22 ítem 11 (Bienes y Servicios de Consumo - Servicios Técnicos y Profesionales), y a los subtítulos 23 (Prestaciones de Seguridad Social), 24 (Transferencias Corrientes), 31 (Iniciativas de Inversión) y 33 (Transferencias de Capital) para el caso de la ejecución de determinados programas o proyectos.

**h) Gobierno Central:** conjunto de instituciones que están sometidas a las mismas normas de planificación y ejecución presupuestaria, mantienen una estrecha relación de dependencia del Ejecutivo y se les asigna presupuesto anual mediante la Ley de Presupuestos. Este conjunto se compone de la Administración Central y las Instituciones Autónomas.

**i) Administración Central:** conjunto de organismos dependientes o bajo supervigilancia de los ministerios del sector público, independiente del sistema de remuneraciones por el que se rija cada uno de ellos, ya sea Escala Única de Sueldos, Escala de Fiscalizadores y aquellos afectos al artículo 9° del Decreto Ley N°1.953, de 1977, del Ministerio de Hacienda. Lo anterior no considera, por lo tanto, aquellos organismos que cuentan con autonomía respecto al Ejecutivo.

**j) Instituciones Autónomas:** conjunto de organismos que cuentan con autonomía respecto al Ejecutivo. Considera a las instituciones del Congreso Nacional, del

Poder Judicial, a la Contraloría General de la República, el Ministerio Público y el Servicio Electoral.

**k) Otras instituciones públicas:** incluye a las instituciones de derecho público, con personalidad jurídica y patrimonio propio, que desempeñan sus funciones con autonomía y que reciben el mandato legal de cumplir con las normas establecidas en el DL N°1.263 de Ministerio de Hacienda, orgánico de Administración Financiera del Estado. Actualmente, en esta categoría se incluye a la Defensoría de la Niñez.

**l) Dependencia:** concepto utilizado para hacer referencia a alguna de las agrupaciones de organismos y servicios públicos, que conforman el Gobierno Central. Las dependencias utilizadas en este informe corresponden a la Administración Central y a las Instituciones Autónomas, donde se incluyen las otras instituciones públicas.

**m) Ministerios:** son los órganos superiores de colaboración del Presidente(a) de la República en las funciones de gobierno y administración de sus respectivos sectores, los cuales corresponden a los campos específicos de actividades en que deben ejercer dichas funciones. Para cumplir con éstas, deben proponer y evaluar las políticas y planes correspondientes, estudiar y proponer las normas aplicables a los sectores a su cargo, velar por el cumplimiento de las normas dictadas, asignar recursos y fiscalizar las actividades del respectivo sector.

Los ministros y ministras de Estado, en su calidad de colaboradores directos del Presidente(a) de la República, tienen la responsabilidad de la conducción de sus respectivos ministerios, en conformidad con las políticas e instrucciones que les sean impartidas<sup>4</sup>.

**n) Servicios públicos:** son los órganos administrativos encargados de satisfacer necesidades colectivas, de manera regular y continua. Están sometidos a la dependencia o supervisión del Presidente(a) de la República a través de los respectivos ministerios, cuyas políticas, planes y programas les corresponde aplicar. Los servicios están a cargo de un jefe(a) superior, al cual le corresponde dirigir, organizar y administrar el

<sup>4</sup> Más información se puede obtener de la revisión de los artículos 21 al 27 de la Ley N°18.575, Orgánica Constitucional de Bases Generales de la Administración del Estado.

correspondiente servicio; controlarlo y velar por el cumplimiento de sus objetivos; responder de su gestión y desempeñar las demás funciones que la ley le asigne<sup>5</sup>.

**ñ) Asignación por funciones críticas:** corresponde a una asignación, establecida en el artículo septuagésimo tercero de la Ley N°19.882, que beneficia al personal de planta y contrata, pertenecientes o asimilados a las plantas de directivos, de profesionales y de fiscalizadores, que desempeñen funciones calificadas como críticas por la autoridad competente.

Se consideran como funciones críticas aquellas que, a juicio de la autoridad competente, sean relevantes o estratégicas para la gestión del respectivo ministerio o institución, por la responsabilidad que implica su desempeño y por la incidencia en los productos o servicios que éstos deben proporcionar.

Anualmente, la Ley de Presupuestos fija para cada ministerio y servicio en que corresponde pagar esta asignación, la cantidad máxima de personas con derecho a percibirla y los recursos que podrán destinarse a su pago.

## 1.2 Cobertura institucional

Esta publicación presenta la información de todas aquellas instituciones pertenecientes al Gobierno Central a los cuales se les asignó presupuesto anual mediante la Ley de Presupuestos vigente.

La información presentada considera sólo el personal civil del Gobierno Central, excluyendo el personal uniformado de las Fuerzas Armadas y de Orden (FFAA), el personal de las empresas públicas, los funcionarios municipales y de los servicios municipalizados, así como los diputados y senadores del Congreso Nacional. Respecto del personal afecto a la escala de las FFAA, considera funcionarios de la Dirección General de Aeronáutica Civil, Subsecretaría de Defensa, Subsecretaría para las Fuerzas Armadas, y el personal civil a contrata o jornal de algunas instituciones descentralizadas dependientes del Ministerio de Defensa<sup>6</sup>.

<sup>5</sup> Más información se puede obtener de la revisión de los artículos 28 al 32 de la Ley N°18.575, Orgánica Constitucional de Bases Generales de la Administración del Estado.

Para reflejar los cambios institucionales de importancia que han acontecido durante el período, en aquellas tablas donde se presenta información desagregada por ministerios o por servicios se marca con un guion (-) aquellos años donde la institución no había sido creada, no había iniciado sus funciones, o donde el servicio no existe bajo la dependencia indicada, por cualquier motivo. Por otro lado, se indica con un cero (0) cuando no se tiene casos que informar.

## 1.3 Consolidación de datos

Para efectos de presentación de las series estadísticas, cada variable analizada se muestra consolidada en un cuadro resumen del Gobierno Central. Asimismo, la mayoría de las variables se muestran desagregadas por ministerios. Se debe tener en cuenta que solo para efectos de presentación de la información en esta publicación, en la categoría "ministerios" también son consideradas las instituciones autónomas.

Se incluye la desagregación por servicio para todas las variables incluidas en este anuario; el detalle se encuentra disponible en archivo Excel complementario.

Al realizar un análisis comparativo de los datos, se hace necesario considerar todos aquellos cambios institucionales de importancia ocurridos a lo largo del período que cubren estas series. Dado que la información se presenta a nivel de ministerios, se debe tener en cuenta que estos han experimentado cambios en la composición de sus servicios dependientes. Por lo tanto, lo presentado puede variar significativamente, producto de la adición o eliminación de servicios, ya sea por creación, supresión o cambio de dependencia de aquellos<sup>6</sup>.

Además de lo anterior, se incorporan los siguientes niveles de consolidación, según grupos de interés:

- Resto del Gobierno Central. Del total del Gobierno Central, se excluye el subconjunto de personal que se desempeña en los Servicios de Salud y en los Servicios Locales de Educación.
- Servicios de Salud (Sersal). En esta categoría se incluye a los servicios de salud dependientes del

<sup>6</sup> El detalle de los servicios, ordenados por ministerio, cuyas dotaciones efectivas fueron consideradas para los años que componen la serie estadística, puede ser revisada en el Anexo 2 de esta publicación.

Ministerio de Salud, donde se agrupa al personal encargado de la prestación de salud directa en los establecimientos de salud, al personal encargado de la administración de estos, y al personal que se desempeña en las direcciones de servicio. Excluye el personal dependiente del servicio de salud municipal.

- c) Servicios Locales de Educación (SLE). Dentro de este grupo se incluye al personal que se desempeña en la administración del sistema y al personal de administración y prestación del servicio educativo de los establecimientos de educación dependientes de cada SLE. Excluye personal de servicio educativo dependiente de los municipios y/o corporaciones municipales.

Por último, para las variables abordadas en esta publicación se cuenta con información para hombres y mujeres, datos que se presentan para toda la serie.

#### I.4 Fuente básica de información

La información base utilizada en este documento corresponde a la entregada a la Dirección de Presupuestos por las instituciones y servicios públicos afectos al Decreto Ley N°1.263 de 1975, mediante los informes trimestrales de dotación de personal.

Este levantamiento contiene reglas de reportabilidad, validación de cifras y monitoreo permanente de la entrega apropiada y oportuna de la información de cada institución pública, el que además se fortalece mediante la capacitación y asistencia técnica a las contrapartes. Con todo, la exactitud y veracidad de la información sigue siendo en gran medida responsabilidad de cada una de las instituciones informantes.

#### I.5 Período cubierto

Las series abarcan desde 2013 hasta 2022, con el fin de proporcionar datos de un período suficientemente extenso.

La información presentada corresponde a la situación y características de los cargos vigentes en cada institución informante, al 31 de diciembre de cada año.

En cuanto a los antecedentes sobre cese de funciones, ausentismo y asignación por funciones críticas, se presenta la situación para el período enero-diciembre de cada año informado en la serie.

#### I.6 Contabilización de los puestos de trabajo

Se contabiliza en la estadística, tanto para la dotación efectiva como para el personal fuera de dotación, las personas con contrato vigente al último día de cada trimestre.

Los profesionales afectos a las leyes N°15.076 y N°19.664, así como el personal afecto al estatuto docente y el de los jardines infantiles dependientes de los SLE, se han contabilizado según la cantidad de cargos en ejercicio y no en cuanto al número de personas que desempeñan esos cargos. Esto, dado que, para este grupo de funcionarios, la dotación máxima de personal se establece anualmente en número de cargos y/o número de horas docentes semanales, pudiendo una persona desempeñar más de un cargo de este tipo. Estas leyes afectan en mayor medida a los Ministerios de Salud y Educación y podrían distorsionar la interpretación del nivel de empleo.

En los Servicios de Salud, la jornada de cada cargo afecto a las leyes N°15.076 y N°19.664 se encuentra establecida en su respectiva ley de plantas, y podría corresponder a 11, 22, 28, 33 o 44 horas. Por este motivo, una misma persona podría desempeñar, por ejemplo, 2 cargos de 11 horas y 1 cargo de 22 horas. Este caso se contabiliza en la estadística como 3 cargos.

Para el personal docente y de los jardines infantiles dependientes de los SLE, en esta estadística se considera como cargo lo siguiente: para una misma persona, se contabiliza como un cargo el conjunto de "contratos" de una misma calidad jurídica. Es decir, si una persona desempeña 1 contrato de planta y 2 a contrata, se contabiliza como 2 cargos (1 de planta y 1 a contrata).

## I.7 Variables relevantes presentadas para el Personal Disponible

Se presenta información sobre personal disponible en el Gobierno Central, donde se muestra el total correspondiente a cada grupo de interés, ministerio y su clasificación por sexo.

Los cuadros, gráficos y tablas estadísticas que presentan información sobre personal disponible, incluyen el personal de la dotación y fuera de dotación en funciones al 31 de diciembre de cada año de la serie, con el fin de caracterizar al conjunto de personas que trabajan en el Gobierno Central, a una fecha determinada.

Para el total del personal disponible se presenta un resumen según los niveles de agrupación mencionados, la distribución según ministerios, tabla de participación de ministerios sobre el total del Gobierno Central y porcentaje de mujeres sobre el total de cada ministerio. La distribución por servicio de esta categoría se encuentra en archivo Excel que complementa esta publicación.

## I.8 Variables relevantes presentadas para el personal de la Dotación

La información presentada en las series estadísticas sobre personal civil en la dotación efectiva de los servicios informantes, hace referencia a alguna de las variables que se detallan a continuación. Para todas estas variables se presenta lo siguiente:

- Resumen distribuido según categorías propias de cada variable y clasificado por sexo.
- Distribución por ministerio, donde se presenta el porcentaje de participación de cada categoría por ministerio sobre el total de la dotación; asimismo, se presenta el porcentaje de mujeres presentes en cada una de estas categorías.

La distribución por servicio de esta categoría y sus variables se encuentra en archivo Excel que complementa esta publicación.

**a) Dotación efectiva.** Para esta variable, la serie presenta información sobre la Dotación del Gobierno Central vigente al 31 de diciembre de cada año.

Conforme a lo señalado en la definición de dotación efectiva, en su contabilización se excluye al personal autorizado en glosas presupuestarias (honorarios a suma alzada, personal adscrito, vigilantes privados y obreros, jornales transitorios y otro personal) el cual, por tener un carácter transitorio, es considerado fuera de dotación. Asimismo, excluye cualquier otra contratación que no se consulte en la dotación de personal de un servicio.

**b) Calidad jurídica.** Para toda la serie, el personal de la dotación se distribuye según las agrupaciones señaladas en el Cuadro 1. Estas son: 1) personal que se desempeña en un cargo de planta; 2) personal que se desempeña en la contrata; y 3) personal con otro tipo de contrato, donde se agrupa el afecto al Código del Trabajo, jornal permanente, y contratado como honorario asimilado a grado, de acuerdo con lo definido en la sección "Conceptos" de este capítulo.

Para toda la serie, el personal de planta informado es aquel que, a la fecha de corte de la información, se desempeña efectivamente en un cargo de planta, excluyendo de su contabilización a aquel titular de un cargo que, conservando la propiedad de éste, se desempeña en un cargo distinto, dentro o fuera de la institución, de conformidad con la compatibilidad de cargos establecida en la letra d) del artículo 87, y de acuerdo a lo señalado en el inciso segundo del artículo 88, ambos del DFL N°29, que fija texto refundido, coordinado y sistematizado de la Ley N°18.834, sobre Estatuto Administrativo.

Asimismo, para toda la serie, el personal a contrata informado corresponde al total de funcionarios que, a la fecha de corte, se desempeña en un cargo de este tipo. Por lo tanto, el personal titular que al 31 de diciembre se desempeña en un cargo a contrata, es contabilizado dentro de la calidad jurídica de contrata, aun cuando conserve la propiedad de su cargo de planta.

Considerando lo anterior, el total del personal de planta señalado para cada año de la serie corresponde a la planta efectiva. Se hace la salvedad para no confundir con la planta provista, esto es, el total de cargos de la planta de una institución que han sido asignados a un titular.



**Cuadro 1: Distribución consolidada del personal de la Dotación según calidad jurídica**

Nivel de Agrupación	Calidad jurídica consolidada	Calidades jurídicas y tipos de contrato a los que agrupa
Dotación	Planta	Incluye el personal de la dotación que se desempeña efectivamente en un cargo de planta de las instituciones informantes, en calidad de titular o subrogante. El personal suplente se contabiliza en esta categoría sólo si el cargo se encuentra vacante o si la persona que lo desempeña posee, además, la titularidad de otro cargo en la institución.
	Contrata	Incluye el personal de la dotación que se desempeña efectivamente en un cargo a contrata.
	Resto	Incluye el personal de la dotación contratado como honorario asimilado a grado, como jornal permanente y el afecto al código del trabajo.

**c) Estamentos.** El estamento hace referencia a las plantas de personal autorizadas para cada servicio en su ley orgánica o ley que establece la planta legal de la institución. Sobre estas, cada institución puede nombrar o asimilar a su personal dependiente, ya sea que se trate de personal de planta o contratado.

Tanto el personal asignado como el asimilado a determinada planta son agrupados bajo un mismo estamento, el cual generalmente lleva el nombre de la planta de referencia. En términos prácticos, el estamento permite agrupar al personal contratado como titular de un cargo en una planta determinada y los empleos a contrata asimilados a esa misma planta.

**Cuadro 2: Estamentos según los distintos sistemas de remuneraciones de las instituciones informantes**

EUS (1)	Fiscalizadores	Escala Poder Judicial	Escala Ministerio Público	Escala Congreso Nacional
Autoridades de Gobierno (2); Jefes(as) Superiores de Servicio.	Jefes(as) Superiores de Servicio.	Presidente(a) Corte Suprema.	Fiscal Nacional.	Jefes(as) Superiores de Servicio.
Directivos; Oficiales Penitenciarios.	Directivos; Jefaturas.	Escalafón superior.	Directivos profesionales; Directivos no profesionales.	Directivos profesionales; Directivos no profesionales.
Profesionales; Personal del área de la salud afecto a leyes N°15.076 y N°19.664; Profesor en aula.	Profesionales; Fiscalizadores.	Asistentes sociales; Escalafón de empleados profesionales.	Fiscales; Profesionales.	Profesionales.
Técnicos; Suboficiales y Gendarmes.	Técnicos.	---	Técnicos.	Técnicos.
Administrativos; Auxiliares.	Administrativos; Auxiliares.	Escalafón de empleados no profesionales.	Administrativos; Auxiliares.	Administrativos; Auxiliares.

Nota:

- (1) Incluye estamentos de las instituciones afectas a la Escala Única de Sueldos, al DL N°1.953, a la escala de las FFAA, a Docentes y Asistentes de la Educación, y de la Defensoría de la Niñez.
- (2) Incluye ministros(as), subsecretarios(as), intendentes(as) y gobernadores(as).

**Cuadro 3: Distribución consolidada del personal por Estamentos**

Estamento consolidado	Estamentos a los que agrupa
Directivos	Considera a Autoridades de Gobierno, al presidente(a) de la Corte Suprema y los jefes(as) superiores de los servicios e instituciones de la cobertura.  Considera también al personal que se desempeña en un cargo directivo, independiente del estatuto o sistema de remuneraciones al que se encuentre afecto el funcionario. Se incluye también los cargos de jefatura en servicios fiscalizadores, al Escalafón Superior de las instituciones del Poder Judicial, así como a Oficiales Penitenciarios de Gendarmería de Chile.
Profesionales	Considera al personal titular y contratado en los estamentos de profesionales, al personal del área de la salud afecto a las leyes N°15.076 y N°19.664 y a los profesores en aula afectos al Estatuto Docente. Incluye también al personal titular y contratado en los estamentos de fiscales y fiscalizadores, al personal contratado como experto altamente calificado y al personal del escalafón de Asistentes Sociales y de Empleados Profesionales de las instituciones del Poder Judicial.
Técnicos	Considera el personal titular y contratado en el estamento técnico, perciban o no asignación profesional. Incluye también a Suboficiales y Gendarmes de Gendarmería de Chile.
Administrativos	Considera el personal titular y contratado en el estamento administrativo, independiente si percibe o no asignación profesional. Incluye también al personal del escalafón de empleados no profesionales de las instituciones del Poder Judicial.
Auxiliares	Considera el personal titular y contratado en el estamento de auxiliares, independiente si percibe o no asignación profesional.

Los servicios consideran distinto número de estamentos según la institución de que se trate, encontrando las mayores diferencias entre aquellos servicios afectos a distintos sistemas remuneratorios, como se señala en el Cuadro 2.

Cabe señalar que las plantas de personal de las instituciones del Congreso Nacional poseen otros escalafones, los que se han asimilado a las plantas del Estatuto Administrativo para permitir la comparación con el resto del personal del Gobierno Central.

Se considera como autoridades de gobierno a los ministros(as), subsecretarios(as), intendentes(as) y gobernadores(as). Asimismo, se considera como jefes(as) superiores de servicio, a la máxima autoridad de las instituciones señaladas en la cobertura. Los directores(as) de los Servicios de Vivienda y Urbanismo (Serviu) son considerados como directivos.

Con el fin de presentar en forma consolidada la información de cada institución, la distribución de las dotaciones por estamentos establecida se presenta en el Cuadro 3.

**d) Cese de funciones.** Esta variable muestra el personal con cese de funciones entre el 1 de enero y el 31 de diciembre de cada año de la serie, según corresponda a alguna de las siguientes causales:

- Jubilación: cese en el desempeño del cargo por parte de un funcionario que obtiene su jubilación, pensión o renta vitalicia en un régimen previsional, en relación con el respectivo cargo público.
- Retiro voluntario afecto a bonificación: considera al personal que renuncia a su cargo, con el objetivo de acogerse a alguna política de incentivo al retiro, como la bonificación establecida en los artículos séptimo al vigésimo quinto de la Ley N°19.882, en los artículos sexto al vigésimo transitorios de la Ley N°20.212 y funcionarios que se han acogido a leyes de similar naturaleza.
- Renuncia voluntaria: cuando un trabajador manifiesta a la autoridad que lo nombró su voluntad de hacer dejación del cargo, siempre que le sea aceptada su renuncia.
- Fallecimiento.



- Otros motivos: donde se agrupa toda renuncia no voluntaria al servicio. Se incluyen los ceses por término del período legal por el cual se es designado, por no renovación de contratos, por declaración de vacancia, por aplicación del artículo 125 del DFL N°29, que fija texto refundido, coordinado y sistematizado de la Ley N°18.834, sobre Estatuto Administrativo, y otras causales.

**e) Ausentismo laboral.** Para toda la serie, en esta variable se presenta el promedio anual de días hábiles no trabajados por funcionario, según las siguientes causales:

- Licencias médicas. Derecho que tiene un funcionario de ausentarse o reducir su jornada de trabajo durante un determinado lapso, con el fin de atender al restablecimiento y/o preservación de su salud, en cumplimiento de una prescripción profesional certificada por un médico cirujano, cirujano dentista o matrona, según corresponda. Durante su vigencia el funcionario continuará gozando del total de sus remuneraciones. Para el cálculo del promedio anual, se considera la sumatoria de licencias médicas autorizadas y que tienen su origen en alguna de las siguientes causas específicas:
  - (1) Licencias médicas comunes: corresponden a licencias médicas por enfermedad o accidente común, incluyendo las licencias por prórroga de medicina preventiva.
  - (2) Licencias médicas parentales: grupo conformado por licencias otorgadas por patología del embarazo, maternal pre y postnatal, por enfermedad grave de hijo menor de un año y preventiva parental por Covid-19 (postnatal de emergencia).
  - (3) Otras licencias médicas: aquellas otorgadas por accidentes del trabajo o de trayecto, y por enfermedad profesional.
- Permisos parentales. Para el cálculo del promedio anual se considera la sumatoria de los siguientes permisos:
  - (1) Permiso paternal: corresponde a un permiso pagado de cinco días hábiles que tiene el padre de un hijo recién nacido, conforme al artículo 195 del Código del Trabajo.
  - (2) Permiso postnatal parental: corresponde al permiso de 12 semanas en jornada completa o 18 en media jornada, a continuación del descanso postnatal, del cual puede hacer uso la madre, y en menor medida el padre, de un hijo de hasta 6 meses de edad, según lo establece el artículo 197 bis del Código del Trabajo.
  - (3) Permisos derivados de la Ley N°21.063 que crea el Seguro para el acompañamiento de los niños y niñas (Ley SANNA).
- Otros permisos pagados. Para el cálculo del promedio anual se considera la sumatoria de los siguientes permisos:
  - (1) Días administrativos: corresponden al permiso mediante el cual los funcionarios(as) pueden ausentarse de sus labores por motivos particulares hasta por seis días hábiles en el año calendario, con goce de remuneraciones, según lo señalado en el artículo 109 del Estatuto Administrativo.
  - (2) Permiso por matrimonio: corresponde al permiso de cinco días hábiles continuos de los que goza el funcionario(a) que contrae matrimonio, conforme a lo señalado en el artículo 207 bis del Código del Trabajo.
  - (3) Permiso por duelo: es el permiso al que tienen derecho los funcionarios(as) en caso de muerte de su cónyuge, hijo, padre, madre, hermano o hermana, conforme a lo señalado en el artículo 104 bis del DFL N°29, que fija texto refundido, coordinado y sistematizado de la Ley N°18.834, sobre Estatuto Administrativo, y 66 del Código del Trabajo.
- Permisos sin goce de remuneraciones. Son aquellos solicitados por el funcionario y aprobados por el jefe superior de servicio, con el objetivo de ausentarse de la institución. Este permiso se otorga por hasta seis meses en cada año calendario, si se alude a motivos particulares; o hasta por dos años si el funcionario debiera permanecer en el extranjero, conforme a lo señalado en el artículo 110 del DFL N°29 que fija texto refundido, coordinado y sistematizado de la Ley N°18.834, sobre Estatuto Administrativo. En esta categoría se incluye, además, el permiso por hasta 3 meses establecido en la Ley N°21.351.

Para todas las causales de ausentismo mencionadas, se informa el promedio anual de días hábiles no trabajados por el personal civil calculado para el período entre el 1 de enero y el 31 de diciembre del año de referencia. Cualquier otra causal no mencionada, se excluye de la estadística, para todo el período.

Para el cálculo del promedio anual de días hábiles no trabajados por funcionario se utilizan los siguientes conceptos y criterios:

1. Promedio anual días no trabajados. Los días no trabajados que sirven de base para la información entregada en esta publicación corresponden exclusivamente al ausentismo presentado por el personal de la dotación de cada servicio de la cobertura.

Las instituciones informantes declaran el total de días no trabajados según distintas causales, para cada año de la serie, presentándose dos formas de medición del ausentismo, según la naturaleza del mismo:

- En días hábiles: contabiliza solo los días laborales, de lunes a viernes, descontando festivos. Las causales que se miden en días hábiles corresponden a permisos administrativos, permiso paternal y permiso por fallecimiento.
- En días corridos: contabiliza todos los días del período de ausentismo, incluyendo sábados, domingos y festivos. Las causales que utilizan este tipo de medición corresponden a licencias médicas y permisos sin goce de remuneraciones.

El total anual de días no trabajados corresponde a la sumatoria de días de ausentismo, sin hacer distinción entre los tipos de medición señalados.

2. Promedio anual días hábiles no trabajados. A partir del total anual de días no trabajados declarados por las instituciones informantes, se determina el número de días hábiles no trabajados en el año. Para esto, el ausentismo que se mide en días corridos se convierte a días hábiles, utilizando los siguientes métodos según corresponda.
  - Cálculo según fecha de inicio y duración. Al disponer de la fecha de inicio y la duración del ausentismo de cada funcionario, es posible contabilizar los días hábiles correspondientes al año en análisis. Este método se utiliza en el

cálculo de días no trabajados por licencias médicas.

- Cálculo según factor días hábiles. Cuando no se cuenta con la fecha de inicio, se multiplica el total de días corridos por un factor calculado en base al total de días hábiles (DH) y el total de días corridos de cada año (TDA), el cual se muestra en el Cuadro 4.

El total anual de días hábiles no trabajados corresponde a la sumatoria de días de ausentismo de aquellas causales que se contabilizan en días hábiles, más el total de días resultante de la aplicación de la conversión mencionada anteriormente, en aquellas causales que se contabilizan en días corridos.

3. Promedio anual de días hábiles no trabajados por funcionario. El cálculo de este promedio corresponde a la sumatoria de días hábiles no trabajados en el año, dividido por el total de la dotación de personal en funciones al 31 de diciembre.

**Cuadro 4: Factor días hábiles**

Año	Días hábiles (DH)	Total días año (TDA)	Factor (DH/TDA)
2013	250	365	0,68
2014	250	365	0,68
2015	251	365	0,69
2016	252	366	0,69
2017	247	365	0,68
2018	246	365	0,67
2019	249	365	0,68
2020	252	366	0,69
2021	251	365	0,69
2022	251	365	0,69

**f) Rangos de edad.** La dotación efectiva se presenta distribuida para toda la serie, clasificada según sexo, ministerios y los siguientes rangos de edad:

- 24 años o menos.
- Entre 25 y 34 años.
- Entre 35 y 44 años.
- Entre 45 y 54 años.

- Entre 55 y 59 años.
- Entre 60 y 64 años.
- 65 y más años.

**g) Asignación por funciones críticas.** Para esta variable se presenta el promedio anual de beneficiarios, el número de meses promedio y el porcentaje de la dotación efectiva que representa este promedio anual, calculándolo también según el estamento del beneficiario, según la situación presentada en las instituciones informantes entre el 1 de enero y el 31 de diciembre de cada año.

Para el cálculo del promedio anual se considera el período efectivo en el cual cada funcionario percibió la asignación para cada año.

## I.9 Variables presentadas para personal Fuera de Dotación

La información presentada en las series estadísticas sobre personal Fuera de Dotación hace referencia al personal de esta categoría con contrato vigente al 31 de diciembre de cada año, independiente de la duración de su contrato.

Para toda la serie se presenta:

- Resumen distribuido según distintos niveles de agrupación, tipos de contrato y sexo.,
- Distribución por ministerio, donde se presenta el porcentaje de participación de cada categoría por ministerio sobre el total de la dotación; asimismo, se presenta el porcentaje de mujeres presentes en cada una de estas categorías.

La distribución por servicio de esta categoría y sus variables se encuentra en archivo Excel que complementa esta publicación.

Dada la variedad de tipos de contrato fuera de dotación existentes en el Gobierno Central, las series estadísticas muestran la distribución de este personal según cada una de las siguientes agrupaciones:

- Honorarios a suma alzada;
- Suplentes y reemplazos, donde se agrupa al personal que desempeña una suplencia de un

funcionario de planta o un reemplazo de un funcionario a contrata;

- Otros tipos de contrato, donde se agrupa el personal afecto al Código del Trabajo, jornales transitorios, vigilantes, personal adscrito, becarios de los servicios de salud y otro tipo de contratos cuya contabilización se excluye expresamente de la glosa de dotación máxima de personal.

Las definiciones de los diferentes tipos de contrato se encuentran señaladas en la sección "Conceptos" de este capítulo.

## I.10 Variables presentadas para personal a Honorarios

La información sobre el personal a Honorarios que se presenta en esta publicación corresponde a aquel contratado en esta calidad durante el año informado y cuyo contrato se encontraba vigente al 31 de diciembre de cada año en las instituciones pertenecientes al Gobierno Central, independiente de la duración de su contrato y del origen de los recursos con que se financia este gasto. La distribución por servicio de esta categoría y sus variables se encuentra en archivo Excel que complementa esta publicación.

En esta sección se hace referencia a alguna de las siguientes variables:

**a) Jornada**, entendida como el número de horas de trabajo semanal convenido entre la institución contratante y la persona contratada, clasificándose, para efectos de esta serie, como completa, parcial o sin jornada. En algunos cuadros, la categoría "jornada parcial" incluye al personal sin jornada establecida.

**b) Continuidad del vínculo o permanencia**, que corresponde al período por el cual la persona ha permanecido vinculada a la institución en calidad de honorario. Para estos efectos, solo son contabilizados los períodos de contratos sucesivos, sin discontinuidad. Los correspondientes a contratos discontinuos, realizados por la misma persona, no son considerados al contabilizar la permanencia.

El personal informado se diferencia según los siguientes rangos de permanencia: (1) 1 año o menos; (2) más de 1 y hasta dos años; (3) más de dos y hasta tres años; 4) más de tres años.

**c) Subtítulo de imputación del gasto**, donde se distingue el personal a honorarios cuyo contrato es financiado con recursos considerados en el subtítulo 21 del presupuesto de cada institución, de aquellos contratados con cargo a proyecto o programa, el cual habitualmente es financiado con montos autorizados a través del subtítulo 24.

Se informa también la imputación del gasto a otros subtítulos, como el 22, el 23, el 31 y el 33, y financiado con recursos extrapresupuestarios. Considerando lo anterior, el personal contratado sobre la base de honorarios se separa en tres grupos: imputados al subtítulo 21, imputados al subtítulo 24, e imputados a otros subtítulos.





	2013	2014	2015	2016	2017	2018	2019	2020	2021	2022
<b>01 PRESIDENCIA DE LA REPÚBLICA</b>										
- Presidencia de la República	X	X	X	X	X	X	X	X	X	X
<b>02 CONGRESO NACIONAL</b>										
- Senado	X	X	X	X	X	X	X	X	X	X
- Cámara de Diputados	X	X	X	X	X	X	X	X	X	X
- Biblioteca del Congreso	X	X	X	X	X	X	X	X	X	X
- Consejo Resolutivo de Asignaciones Parlamentarias (1)	X	X	X	X	X	X	X	X	X	X
<b>03 PODER JUDICIAL</b>										
- Poder Judicial	X	X	X	X	X	X	X	X	X	X
- Corporación Administrativa Poder Judicial	X	X	X	X	X	X	X	X	X	X
- Academia Judicial	X	X	X	X	X	X	X	X	X	X
<b>04 CONTRALORÍA GENERAL DE LA REPÚBLICA</b>										
- Contraloría General de la República	X	X	X	X	X	X	X	X	X	X
<b>05 MINISTERIO DEL INTERIOR Y SEGURIDAD PÚBLICA</b>										
- Servicio de Gobierno Interior	X	X	X	X	X	X	X	X	X	X
- Servicio Electoral (28)	X	X	X	X						
- Oficina Nacional de Emergencia	X	X	X	X	X	X	X	X	X	X
- Subsecretaría de Desarrollo Regional y Administrativo	X	X	X	X	X	X	X	X	X	X
- Agencia Nacional de Inteligencia	X	X	X	X	X	X	X	X	X	X
- Subsecretaría de Prevención del Delito	X	X	X	X	X	X	X	X	X	X
- Servicio Nacional para la Prevención y Rehabilitación Consumo de Drogas y Alcohol	X	X	X	X	X	X	X	X	X	X
- Subsecretaría del Interior	X	X	X	X	X	X	X	X	X	X
- Carabineros de Chile (2)						X	X	X	X	X
- Hospital de Carabineros (2)							X	X	X	X
- Policía de Investigaciones (2)						X	X	X	X	X
- Servicio Nacional de Migraciones (3)									X	X
- Gobiernos Regionales (4)	X	X	X	X	X	X	X	X	X	X
<b>06 MINISTERIO DE RELACIONES EXTERIORES</b>										
- Secretaría y Administración General y Servicio Exterior	X	X	X	X	X	X	X	X	X	X
- Dirección General de Relaciones Económicas Internacionales (5)	X	X	X	X	X	X				
- Dirección Nacional de Fronteras y Límites del Estado (5)	X	X	X	X	X	X	X	X	X	X
- Instituto Antártico Chileno	X	X	X	X	X	X	X	X	X	X
- Agencia Chilena de Cooperación Internacional para el Desarrollo (5)	X	X	X	X	X	X	X	X	X	X
- Subsecretaría de Relaciones Económicas Internacionales (5)							X	X	X	X

	2013	2014	2015	2016	2017	2018	2019	2020	2021	2022
- Dirección General de Promoción de Exportaciones (5)							X	X	X	X
<b>07 MINISTERIO DE ECONOMÍA, FOMENTO Y TURISMO</b>										
- Secretaría y Administración General	X	X	X	X	X	X	X	X	X	X
- Servicio Nacional del Consumidor	X	X	X	X	X	X	X	X	X	X
- Subsecretaría de Pesca y Acuicultura	X	X	X	X	X	X	X	X	X	X
- Servicio Nacional de Pesca y Acuicultura	X	X	X	X	X	X	X	X	X	X
- Corporación de Fomento de la Producción	X	X	X	X	X	X	X	X	X	X
- Instituto Nacional de Estadísticas	X	X	X	X	X	X	X	X	X	X
- Fiscalía Nacional Económica	X	X	X	X	X	X	X	X	X	X
- Servicio Nacional de Turismo	X	X	X	X	X	X	X	X	X	X
- Agencia de Promoción de la Inversión Extranjera (6)	X	X	X	X	X	X	X	X	X	X
- Servicio de Cooperación Técnica	X	X	X	X	X	X	X	X	X	X
- Comité Innova Chile	X	X	X	X	X	X	X	X	X	X
- Instituto Nacional de Propiedad Industrial	X	X	X	X	X	X	X	X	X	X
- Subsecretaría de Turismo (7)	X	X	X	X	X	X	X	X	X	X
- Superintendencia de Insolvencia y Reemprendimiento (8)		X	X	X	X	X	X	X	X	X
- Instituto Nacional Desarrollo Sustentable Pesca Artesanal y Acuicultura (9)							X	X	X	X
<b>08 MINISTERIO DE HACIENDA</b>										
- Subsecretaría de Hacienda	X	X	X	X	X	X	X	X	X	X
- Unidad Administradora de Tribunales Tributarios y Aduaneros	X	X	X	X	X	X	X	X	X	X
- Defensoría del Contribuyente (10)									X	X
- Dirección de Presupuestos	X	X	X	X	X	X	X	X	X	X
- Servicio de Impuestos Internos	X	X	X	X	X	X	X	X	X	X
- Servicio Nacional de Aduanas	X	X	X	X	X	X	X	X	X	X
- Servicio de Tesorerías	X	X	X	X	X	X	X	X	X	X
- Dirección de Compras y Contratación Pública	X	X	X	X	X	X	X	X	X	X
- Superintendencia de Valores y Seguros (11)	X	X	X	X	X					
- Superintendencia de Bancos e Instituciones Financieras (11)	X	X	X	X	X	X				
- Consejo de Defensa del Estado	X	X	X	X	X	X	X	X	X	X
- Unidad de Análisis Financiero	X	X	X	X	X	X	X	X	X	X
- Dirección Nacional del Servicio Civil	X	X	X	X	X	X	X	X	X	X
- Superintendencia de Casinos de Juego	X	X	X	X	X	X	X	X	X	X
- Comisión para el Mercado Financiero (11)						X	X	X	X	X
<b>09 MINISTERIO DE EDUCACIÓN</b>										
- Subsecretaría de Educación	X	X	X	X	X	X	X	X	X	X
- Superintendencia de Educación	X	X	X	X	X	X	X	X	X	X
- Agencia de Calidad de la Educación	X	X	X	X	X	X	X	X	X	X



	2013	2014	2015	2016	2017	2018	2019	2020	2021	2022
- Subsecretaría de Educación Parvularia (12)				X	X	X	X	X	X	X
- Dirección de Bibliotecas, Archivos y Museos (13)	X	X	X	X	X					
- Comisión Nacional de Investigación Científica y Tecnológica (29)	X	X	X	X	X	X	X			
- Junta Nacional de Auxilio Escolar y Becas	X	X	X	X	X	X	X	X	X	X
- Junta Nacional de Jardines Infantiles	X	X	X	X	X	X	X	X	X	X
- Consejo de Rectores	X	X	X	X	X	X	X	X	X	X
- Consejo Nacional de Educación	X	X	X	X	X	X	X	X	X	X
- Consejo Nacional de la Cultura y las Artes (13)	X	X	X	X	X					
- Dirección de Educación Pública (14)						X	X	X	X	X
- Servicios Locales de Educación Pública (14)						X	X	X	X	X
- Subsecretaría de Educación Superior (15)							X	X	X	X
- Superintendencia de Educación Superior (16)							X	X	X	X
<b>10 MINISTERIO DE JUSTICIA Y DERECHOS HUMANOS (17)</b>										
- Secretaría y Administración General	X	X	X	X	X	X	X	X	X	X
- Servicio de Registro Civil e Identificación	X	X	X	X	X	X	X	X	X	X
- Servicio Médico Legal	X	X	X	X	X	X	X	X	X	X
- Gendarmería de Chile	X	X	X	X	X	X	X	X	X	X
- Superintendencia de Quiebras (8)	X									
- Subsecretaría de Derechos Humanos (17)					X	X	X	X	X	X
- Servicio Nacional de Menores (27)	X	X	X	X	X	X	X	X	X	X
- Defensoría Penal Pública	X	X	X	X	X	X	X	X	X	X
<b>11 MINISTERIO DE DEFENSA NACIONAL</b>										
- Dirección General de Territorio Marítimo (18)		X	X	X	X	X	X	X	X	X
- Dirección General de Movilización Nacional	X	X	X	X	X	X	X	X	X	X
- Instituto Geográfico Militar	X	X	X	X	X	X	X	X	X	X
- Servicio Hidrográfico y Oceanográfico de la Armada	X	X	X	X	X	X	X	X	X	X
- Dirección General de Aeronáutica Civil	X	X	X	X	X	X	X	X	X	X
- Servicio Aerofotogramétrico de la FACH	X	X	X	X	X	X	X	X	X	X
- Subsecretaría para las Fuerzas Armadas	X	X	X	X	X	X	X	X	X	X
- Subsecretaría de Defensa (18)	X	X	X	X	X	X	X	X	X	X
- Estado Mayor Conjunto (18)										X
<b>12 MINISTERIO DE OBRAS PÚBLICAS</b>										
- Secretaría y Administración General	X	X	X	X	X	X	X	X	X	X
- Dirección General de Obras Públicas (19)										
- Administración y Ejecución de Obras Públicas										
- Administración y Ejecución de Obras Públicas	X	X	X	X	X	X	X	X	X	X
- Fiscalía	X	X	X	X	X	X	X	X	X	X

	2013	2014	2015	2016	2017	2018	2019	2020	2021	2022
- Contabilidad y Finanzas	X	X	X	X	X	X	X	X	X	X
- Dirección de Arquitectura	X	X	X	X	X	X	X	X	X	X
- Dirección de Obras Hidráulicas	X	X	X	X	X	X	X	X	X	X
- Dirección de Vialidad	X	X	X	X	X	X	X	X	X	X
- Dirección de Obras Portuarias	X	X	X	X	X	X	X	X	X	X
- Dirección de Aeropuertos	X	X	X	X	X	X	X	X	X	X
- Administración Sistema Concesiones (20)	X	X	X	X	X					
- Dirección de Planeamiento	X	X	X	X	X	X	X	X	X	X
- Agua Potable Rural	X	X	X	X	X	X	X	X	X	X
- Dirección General de Concesiones de Obras Públicas (20)						X	X	X	X	X
- Dirección General de Aguas	X	X	X	X	X	X	X	X	X	X
- Instituto Nacional de Hidráulica	X	X	X	X	X	X	X	X	X	X
- Superintendencia de Servicios Sanitarios	X	X	X	X	X	X	X	X	X	X
<b>13 MINISTERIO DE AGRICULTURA</b>										
- Subsecretaría de Agricultura	X	X	X	X	X	X	X	X	X	X
- Instituto de Desarrollo Agropecuario	X	X	X	X	X	X	X	X	X	X
- Servicio Agrícola y Ganadero	X	X	X	X	X	X	X	X	X	X
- Corporación Nacional Forestal	X	X	X	X	X	X	X	X	X	X
- Oficina de Estudios y Políticas Agrarias	X	X	X	X	X	X	X	X	X	X
- Comisión Nacional de Riego	X	X	X	X	X	X	X	X	X	X
<b>14 MINISTERIO DE BIENES NACIONALES</b>										
- Subsecretaría de Bienes Nacionales	X	X	X	X	X	X	X	X	X	X
<b>15 MINISTERIO DEL TRABAJO Y PREVISIÓN SOCIAL</b>										
- Subsecretaría del Trabajo	X	X	X	X	X	X	X	X	X	X
- Dirección del Trabajo	X	X	X	X	X	X	X	X	X	X
- Subsecretaría de Previsión Social	X	X	X	X	X	X	X	X	X	X
- Superintendencia de Seguridad Social	X	X	X	X	X	X	X	X	X	X
- Superintendencia de Pensiones	X	X	X	X	X	X	X	X	X	X
- Instituto de Previsión Social	X	X	X	X	X	X	X	X	X	X
- Instituto de Seguridad Laboral	X	X	X	X	X	X	X	X	X	X
- Caja de Previsión de la Defensa Nacional	X	X	X	X	X	X	X	X	X	X
- Dirección de Previsión de Carabineros de Chile	X	X	X	X	X	X	X	X	X	X
<b>16 MINISTERIO DE SALUD</b>										
- Fondo Nacional de Salud	X	X	X	X	X	X	X	X	X	X
- Instituto de Salud Pública de Chile	X	X	X	X	X	X	X	X	X	X
- Central de Abastecimiento de los Servicios de Salud	X	X	X	X	X	X	X	X	X	X
- Subsecretaría de Salud Pública	X	X	X	X	X	X	X	X	X	X

	2013	2014	2015	2016	2017	2018	2019	2020	2021	2022
- Subsecretaría de Redes Asistenciales	X	X	X	X	X	X	X	X	X	X
- Superintendencia de Salud	X	X	X	X	X	X	X	X	X	X
- Servicios de Salud (21)	X	X	X	X	X	X	X	X	X	X
<b>17 MINISTERIO DE MINERÍA</b>										
- Secretaría y Administración General	X	X	X	X	X	X	X	X	X	X
- Comisión Chilena del Cobre	X	X	X	X	X	X	X	X	X	X
- Servicio Nacional de Geología y Minería	X	X	X	X	X	X	X	X	X	X
<b>18 MINISTERIO DE VIVIENDA Y URBANISMO</b>										
- Subsecretaría de Vivienda y Urbanismo	X	X	X	X	X	X	X	X	X	X
- Parque Metropolitano	X	X	X	X	X	X	X	X	X	X
- Servicios Regionales de Vivienda y Urbanización (22)	X	X	X	X	X	X	X	X	X	X
<b>19 MINISTERIO DE TRANSPORTES Y TELECOMUNICACIONES</b>										
- Secretaría y Administración General de Transportes	X	X	X	X	X	X	X	X	X	X
- Subsecretaría de Telecomunicaciones	X	X	X	X	X	X	X	X	X	X
- Junta de Aeronáutica Civil	X	X	X	X	X	X	X	X	X	X
<b>20 MINISTERIO SECRETARÍA GENERAL DE GOBIERNO</b>										
- Secretaría General de Gobierno	X	X	X	X	X	X	X	X	X	X
- Consejo Nacional de Televisión	X	X	X	X	X	X	X	X	X	X
- Instituto Nacional de Deportes (23)	X									
<b>21 MINISTERIO DE DESARROLLO SOCIAL Y FAMILIA (24)</b>										
- Subsecretaría de Servicios Sociales	X	X	X	X	X	X	X	X	X	X
- Fondo de Solidaridad e Inversión Social	X	X	X	X	X	X	X	X	X	X
- Servicio Nacional de la Mujer (25)	X	X	X							
- Instituto Nacional de la Juventud	X	X	X	X	X	X	X	X	X	X
- Corporación Nacional de Desarrollo Indígena	X	X	X	X	X	X	X	X	X	X
- Servicio Nacional de la Discapacidad	X	X	X	X	X	X	X	X	X	X
- Servicio Nacional del Adulto Mayor	X	X	X	X	X	X	X	X	X	X
- Subsecretaría de Evaluación Social	X	X	X	X	X	X	X	X	X	X
- Subsecretaría de la Niñez (26)						X	X	X	X	X
- Servicio Nacional de Protección Especializada a la Niñez y Adolescencia (27)									X	X
<b>22 MINISTERIO SECRETARÍA GENERAL DE LA PRESIDENCIA DE LA REPÚBLICA</b>										
- Secretaría General de la Presidencia	X	X	X	X	X	X	X	X	X	X
<b>23 MINISTERIO PÚBLICO</b>										
- Ministerio Público	X	X	X	X	X	X	X	X	X	X

	2013	2014	2015	2016	2017	2018	2019	2020	2021	2022
<b>24 MINISTERIO DE ENERGÍA</b>										
- Subsecretaría de Energía	X	X	X	X	X	X	X	X	X	X
- Comisión Chilena de Energía Nuclear	X	X	X	X	X	X	X	X	X	X
- Comisión Nacional de Energía	X	X	X	X	X	X	X	X	X	X
- Superintendencia de Electricidad y Combustibles	X	X	X	X	X	X	X	X	X	X
<b>25 MINISTERIO DEL MEDIO AMBIENTE</b>										
- Subsecretaría del Medio Ambiente	X	X	X	X	X	X	X	X	X	X
- Servicio de Evaluación Ambiental	X	X	X	X	X	X	X	X	X	X
- Superintendencia del Medio Ambiente	X	X	X	X	X	X	X	X	X	X
<b>26 MINISTERIO DEL DEPORTE (23)</b>										
- Subsecretaría del Deporte (23)		X	X	X	X	X	X	X	X	X
- Instituto Nacional de Deportes (23)		X	X	X	X	X	X	X	X	X
<b>27 MINISTERIO DE LA MUJER Y LA EQUIDAD DE GÉNERO (25)</b>										
- Subsecretaría de la Mujer y la Equidad de Género (25)				X	X	X	X	X	X	X
- Servicio de la Mujer y la Equidad de Género (25)				X	X	X	X	X	X	X
<b>28 SERVICIO ELECTORAL (28)</b>										
- Servicio Electoral (28)					X	X	X	X	X	X
<b>29 MINISTERIO DE LAS CULTURAS, LAS ARTES Y EL PATRIMONIO (13)</b>										
- Subsecretaría de las Culturas y las Artes (13)						X	X	X	X	X
- Subsecretaría del Patrimonio Cultural (13)						X	X	X	X	X
- Servicio Nacional del Patrimonio Cultural (13)						X	X	X	X	X
<b>30 MINISTERIO DE CIENCIA, TECNOLOGÍA, CONOCIMIENTO E INNOVACIÓN (29)</b>										
- Subsecretaría de Ciencia, Tecnología, Conocimiento e Innovación (29)						X	X	X	X	X
- Agencia Nacional de Investigación y Desarrollo (29)								X	X	X
<b>99 OTRAS INSTITUCIONES PÚBLICAS</b>										
- Defensoría de los Derechos de la Niñez (30)									X	X

## SIMBOLOGÍA

**X:** Indica existencia legal de la institución ese año y la inclusión de su dotación en el total del ministerio respectivo. Para mayor información, consultar Notas Explicativas de la Cobertura.

## NOTAS EXPLICATIVAS DE LA COBERTURA INSTITUCIONAL

- 1) La Ley N°20.447 de 2010, que modifica la Ley Orgánica Constitucional del Congreso, creó dos órganos bicamerales nuevos: el **Consejo Resolutivo de Asignaciones Parlamentarias** y el Comité de Auditoría Parlamentaria. En la Ley de Presupuestos 2011 se estableció por primera vez dotación máxima de personal para el Consejo Resolutivo de Asignaciones Parlamentarias.
- 2) **Carabineros de Chile y Policía de Investigaciones.** A contar de diciembre de 2018, se incorpora a la estadística del Ministerio del Interior y Seguridad Pública, el personal a contrata y/o jornal de estas instituciones. A contar de 2019, se informa el personal no militar, dependiente del Hospital de Carabineros.
- 3) **Servicio Nacional de Migraciones.** Creado por la Ley N°21.325 de Migración y Extranjería, de abril de 2021, dependiente del Ministerio del Interior y Seguridad Pública. El DFL 1 del Ministerio del Interior, que fija la planta de personal de este servicio, en su artículo 5° establece el inicio de funcionamiento del Servicio a contar del 1 de octubre de 2021.
- 4) A contar de 2018, a los 15 Gobiernos Regionales existentes se incorpora el personal del **Gobierno Regional de Ñuble**. A contar de 2021, se suma a la Dotación de los 16 Gobiernos Regionales el cargo de Gobernador Regional (cargo de elección popular).
- 5) La ley N°21.080 que moderniza el Ministerio de Relaciones Exteriores, crea la **Subsecretaría de Relaciones Económicas Internacionales** (Título I, párrafo 6°) y la **Dirección General de Promoción de Exportaciones** (Título II). Ambas instituciones pasan a ser consideradas sucesoras y continuadoras legales de la Dirección General de Relaciones Económicas Internacionales. Conforme al artículo 11 del DFL N°2/2019 del Ministerio de Relaciones Exteriores, ambas instituciones inician funciones el 1 de julio de 2019, fecha en la que se suprime la Dirección General de Relaciones Económicas Internacionales.  
  
Asimismo, modifica el nombre de la Dirección de Fronteras y Límites del Estado, la cual pasa a denominarse **Dirección Nacional de Fronteras y Límites del Estado** (artículo 57); y de la Agencia de Cooperación Internacional, que pasa a denominarse **Agencia Chilena de Cooperación Internacional para el Desarrollo** (artículo 58), cuya planta se fija en el DFL N°5/2019 del Ministerio de Relaciones Internacionales, y establece inicio de funciones a contar del 1 de julio de 2019.
- 6) **Agencia de Promoción de la Inversión Extranjera.** Creada por la Ley N°20.853, de julio de 2015, se constituye como sucesora y continuadora legal del Comité de Inversiones Extranjeras.
- 7) **Subsecretaría de Turismo.** Creada por la Ley N°20.423 de 2010, inicia funciones a contar de enero de 2011.
- 8) **Superintendencia de Insolvencia y Reemprendimiento.** Creada por la Ley N°20.720, de enero de 2014. Conforme al artículo sexto transitorio de la mencionada ley, esta Superintendencia se constituirá, para todos los efectos, en la sucesora legal de la Superintendencia de Quiebras, en las materias de su competencia. Asimismo, se relacionará con el Presidente de la República a través del Ministerio de Economía, Fomento y Turismo. Según lo señalado en el artículo 13° del DFL N°2 del Ministerio de Economía, publicado el 14 de marzo de 2014, la fecha de inicio de funciones de esta Superintendencia y la supresión de la Superintendencia de Quiebras corresponderá al primer día del mes siguiente del DS N°48, del Ministerio de Economía, Fomento y Turismo, del 29 de marzo de 2014.
- 9) La ley N°21.069, de febrero 2018, crea el **Instituto Nacional de Desarrollo Sustentable de la Pesca Artesanal y de la Acuicultura de Pequeña Escala** (INDESPA). El DFL N°1/2019 del Ministerio de Economía, Fomento y Turismo, en su artículo 7° fija la fecha de iniciación de actividades de INDESPA a contar del 12 de agosto de 2019.
- 10) **Defensoría del Contribuyente.** Creada por la Ley N°21.210, de febrero de 2020, que Moderniza la Legislación Tributaria, en su artículo vigésimo tercero. La ley de plantas de este servicio se fija mediante el DFL1 del Ministerio de Hacienda, de abril de 2021, y el primer Defensor Nacional asumió la dirección de esta institución desde el 15 de noviembre de 2021. La institución ingresa a esta estadística a contar de diciembre de 2021, donde su personal forma parte de la Subsecretaría de Hacienda.

- 11) Mediante la Ley N°21.000, la Superintendencia de Valores y Seguros, dependiente del Ministerio de Hacienda, se transforma en la **Comisión para el Mercado Financiero**. En cumplimiento de la Ley N°21.130, que moderniza la Legislación Bancaria, y el DFL N°2 del Ministerio de Hacienda, a partir del 1 de junio de 2019, la Superintendencia de Bancos e Instituciones Financieras pasa a integrar la Comisión para el Mercado Financiero, conformando un solo organismo.
- 12) **Subsecretaría de Educación Parvularia**. Creada por la Ley N°20.835. El Decreto con Fuerza de Ley N°2 de agosto de 2015, fija la fecha de inicio de actividades del Servicio para el 1 de octubre de 2016.
- 13) **Ministerio de las Culturas, las Artes y el Patrimonio**. La Ley N°21.045 crea este Ministerio, lo que conlleva las siguientes modificaciones en la estadística a contar de marzo 2018: (1) Deja de declararse como parte del Ministerio de Educación, la información de la Dirección de Bibliotecas, Archivos y Museos y del Consejo Nacional de la Cultura y las Artes. (2) Los continuadores legales de estos servicios (**Servicio Nacional del Patrimonio Cultural, Subsecretaría de las Culturas y las Artes** y en la **Subsecretaría del Patrimonio Cultural**), se declaran como parte del nuevo Ministerio de las Culturas, las Artes y el Patrimonio.
- 14) Como parte de la implementación del Sistema de Educación Pública, Ley N°21.040, dependiendo del Ministerio de Educación, en enero de 2018 entra en vigencia la **Dirección de Educación Pública**, el **Servicio Local de Educación Pública Barrancas** y el **Servicio Local de Educación Pública Puerto Cordillera**; en junio de 2018, inicia funciones el **Servicio Local de Educación Pública Huasco** y el **Servicio Local de Educación Pública Costa Araucanía**. Para todos estos Servicios Locales de Educación se presenta información del personal a cargo de la administración del Servicio y de la prestación del servicio educativo de los establecimientos educacionales y jardines infantiles; este se contabiliza en la estadística conforme al inicio en funciones y proceso de traspaso del servicio educativo desde la municipalidad o corporación municipal al respectivo servicio local de educación.

En marzo de 2019 inician funciones los Servicios Locales de Educación **Gabriela Mistral, Chinchorro y Andalién Sur**, para los cuales se presenta información

del personal de la administración del Servicio, y a contar de marzo de 2020, se presenta información para el personal que presta el servicio educativo de los establecimientos educacionales y jardines infantiles.

En 2020 inician funciones los Servicios Locales de Educación **Atacama, Valparaíso, Colchagua y Llanquihue**, para los cuales se presenta información del personal de la administración del Servicio y a contar de marzo de 2021, se presenta información para el personal que presta el servicio educativo de los establecimientos educacionales y jardines infantiles.

En 2022 inician funciones los Servicios Locales de Educación **Iquique, Punilla Cordillera, Aysén y Magallanes**, para los cuales se presenta información del personal de la administración del Servicio.

- 15) La ley N°21.091, sobre Educación Superior (mayo 2018), crea la **Subsecretaría de Educación Superior**, dependiente del Ministerio de Educación. El DFL N°3/2019 del Ministerio de Educación establece que este servicio inicia su funcionamiento el 1 de agosto de 2019, fecha a partir de la cual se suprime la División de Educación Superior del Ministerio de Educación.
- 16) **Superintendencia de Educación Superior**. Creada en el título III de la Ley N°21.091 sobre Educación Superior, inicia funciones el 6 de mayo de 2019, de acuerdo con el artículo 6° del DFL 2 del Ministerio de Educación, que fija la planta de personal de esta superintendencia.
- 17) La Ley N°20.885, de enero de 2016, reemplaza la denominación del Ministerio de Justicia por **Ministerio de Justicia y Derechos Humanos**. Asimismo, esta Ley crea la **Subsecretaría de Derechos Humanos**, la cual, conforme al DFL N°2 de diciembre de 2016, que fija la planta de esta subsecretaría, entra en funcionamiento a contar del 1 de enero de 2017.
- 18) A contar de 2014, la **Dirección General de Territorio Marítimo** informa dotación de personal, pasando a contabilizarse como parte del Ministerio de Defensa.

A contar de 2021, se contabiliza en la estadística de la **Subsecretaría de Defensa** el personal de la Academia Nacional de Estudios Políticos y Estratégicos, año en que se le asigna dotación máxima de personal en la Ley de Presupuestos.

A contar de 2022, ingresa a la Estadística el personal a honorarios contratado por el **Estado Mayor Conjunto**.

- 19) La **Dirección General de Obras Públicas** está integrada durante todo el período por las siguientes direcciones: Arquitectura, Obras Hidráulicas, Vialidad, Obras Portuarias, Aeropuertos, Administración del Sistema de Concesiones, y de Planeamiento. A partir de 2006, se incorpora el programa Agua Potable Rural, cuya administración depende de la Dirección de Obras Hidráulicas. Hasta 2011, se incorporó el personal del programa de Fiscalización de Obras Públicas. A partir de 2018 se excluye Administración del Sistema de Concesiones, que pasa a formar parte de la Dirección General de Concesiones de Obras Públicas.
- 20) La Ley N°21.044 crea la **Dirección General de Concesiones de Obras Públicas**, que asume las funciones del programa Administración del Sistema de Concesiones correspondientes a la Dirección General de Obras Públicas. En virtud de lo señalado en el DFL N°7, de julio de 2018, esta institución inicia funciones a contar del 1 de agosto de 2018.
- 21) **Servicios de Salud.** Hasta 2017, este grupo se encuentra conformado por 29 Servicios de Salud y 3 Establecimientos de Salud de carácter experimental (Hospital Padre Alberto Hurtado, Centro de Referencia de Maipú y Centro de Referencia Peñalolén-Cordillera). A contar del 1 de agosto de 2018, el establecimiento de salud experimental Hospital Padre Alberto Hurtado, se incorpora como parte del Servicio de Salud Metropolitano Sur Oriente.
- 22) A contar de junio de 2019, se contabiliza el personal del **Serviu de la Región de Ñuble**.
- 23) La Ley N°20.686, de 28 de agosto de 2013, que crea el **Ministerio del Deporte**, crea también la **Subsecretaría del Deporte**, pasando el Instituto Nacional de Deportes a depender de este nuevo ministerio, que inicia actividades el 14 de noviembre de 2013. En la presente publicación, la información de este ministerio y sus servicios dependientes se incluyen en todos sus capítulos desde el año 2014.
- 24) La Ley N°21.150, de abril de 2019, reemplaza el nombre del Ministerio de Desarrollo Social por **Ministerio de Desarrollo Social y Familia**.
- 25) **Ministerio de la Mujer y la Equidad de Género.** Creado por la Ley N°20.820, de marzo de 2015, junto con la **Subsecretaría de la Mujer y la Equidad de Género**. En esta misma ley, en sus artículos 12 y 13, se señala que el nombre del Servicio Nacional de la Mujer cambiará a **Servicio Nacional de la Mujer y la Equidad de Género** a contar de la fecha en que entre en funciones el Ministerio, cambiando también la dependencia de este servicio, desde el Ministerio de Desarrollo Social al nuevo Ministerio. El Decreto con Fuerza de Ley N°1 de abril de 2016, en su artículo 9° determina el inicio de actividades de este Ministerio a contar del 1 de junio de 2016.
- 26) La Ley N°21.090 crea la **Subsecretaría de la Niñez**, dependiente del Ministerio de Desarrollo Social. En virtud de lo señalado en el DFL 1 del 30 de junio de 2018, este servicio inicia funciones el 1 de julio de 2018.
- 27) **Servicio Nacional de Protección Especializada a la Niñez y Adolescencia.** Creado por la Ley N°21.302, de enero de 2021, como continuador legal del Sename, salvo en las materias que asuma el Servicio Nacional de Reinserción Social Juvenil. Como parte del programa de instalación de este Servicio, su planta de Directivos entró en vigencia en febrero de 2021, y las plantas de directivos de carrera, profesionales, técnicos, administrativos y auxiliares, entraron en vigencia en agosto de 2021, autorizándose el traspaso de personal desde Sename hacia este servicio. No obstante, en cuanto al funcionamiento en pleno, el Servicio entra en operaciones a contar del 1 de octubre de 2021.
- 28) Mediante la Ley N°20.860, de noviembre de 2015, se le otorga autonomía constitucional al **Servicio Electoral**. Presupuestariamente, la Ley de Presupuestos vigente en 2017, separa el presupuesto de esta institución en una nueva partida.
- 29) La Ley N°21.105, de agosto de 2018, crea el **Ministerio de Ciencia, Tecnología, Conocimiento e Innovación**, que se organiza a través de una Subsecretaría, y crea también la Agencia Nacional de Investigación y Desarrollo, que depende de este Ministerio. Mediante DFL 5, de septiembre de 2019, se establece la entrada en funcionamiento del Ministerio y su Subsecretaría a contar del 1 de octubre de 2019. Por su parte, el DFL 6 de septiembre de 2019, establece que la entrada en funcionamiento de la Agencia Nacional de Investigación y Desarrollo será a contar del 1 de enero de 2020, fecha en la que se suprimirá la Comisión Nacional de Investigación Científica y Tecnológica.
- 30) **Defensoría de los Derechos de la Niñez.** Creada por la Ley N°21.067, de enero de 2018, como una corporación autónoma de derecho público, con

personalidad jurídica y patrimonio propio, se le otorga el mandato de desempeñar sus funciones con autonomía de las instituciones públicas (art. 2°) y de cumplir con las normas establecidas en el DL N°1.263 de Ministerio de Hacienda, orgánico de Administración Financiera del Estado. Esta institución inicia funciones en julio de 2018, e ingresa a esta estadística a contar de diciembre de 2021.







DIRECCIÓN DE PRESUPUESTOS